

NORD

VIA DOMENICO SORIANO

VIA TARSIA

VICO MASTELLONE

CHIESA DI SAN DOMENICO SORIANO

VIA TOLEDO

PIAZZA DANTE

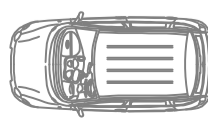
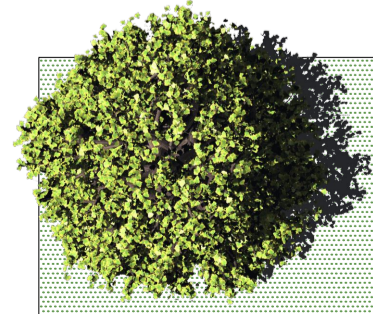

20.94

16.16

6.48

3.86

4.31

4.06

56.33

11.82

9.92

6.10

38.55

CORTE INTERNA

COPERTURA CHIOSTRO

26.75

21.15

0,00 quota calpestio strada
(+36,00 mt sul livello del mare)

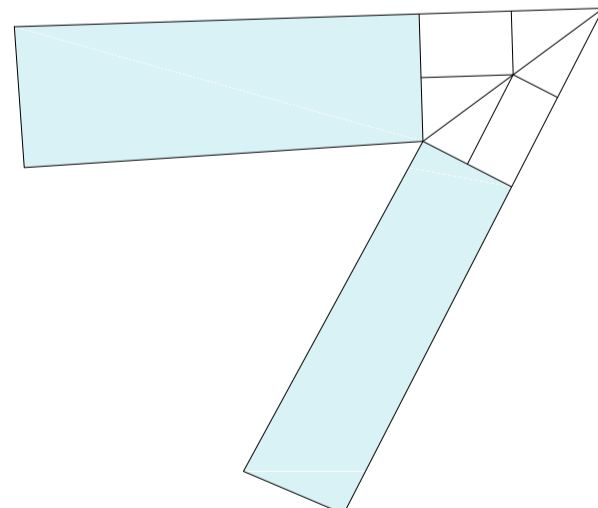
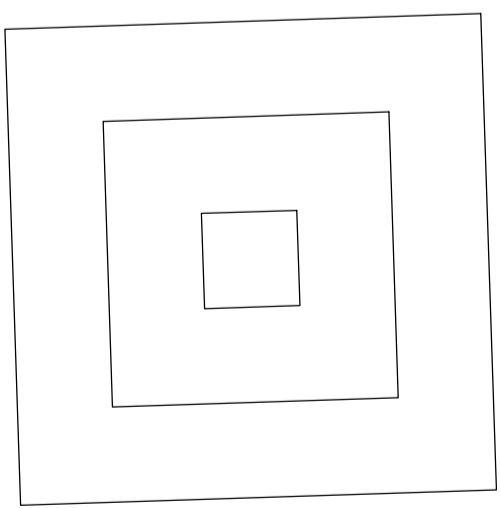
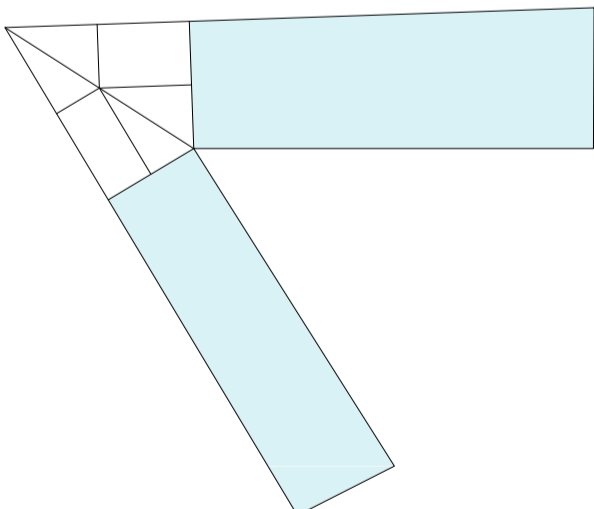

VISTA AEREA DELL'AREA DI INTERVENTO CON INDIVIDUAZIONE DELL'EDIFICIO "EX ANAGRAFE"



COMUNE DI NAPOLI

SERVIZIO P.R.M. PATRIMONIO COMUNALE



Intervento di riqualificazione dell'Edificio in Piazza Dante n° 79 (ex Anagrafe) incluso nel "Patto per la città di Napoli".

DOCUMENTO PRELIMINARE ALLA PROGETTAZIONE

DENOMINAZIONE: **STATO DI FATTO - PLANIMETRIA GENERALE**

DATA: **Aprile 2018** SCALA: **1:200**

ATTIVITA' DI SUPPORTO: **INGEGNERIA E SVILUPPO S.r.l.**
Via Nazionale delle Puglie - p.zza Violante, 283
00187 S. Vito (RM) - Italia
tel. +39.06.519672 fax +39.06.4620235
pec: info@pec.ingegneria.com
e-mail: info@ingegneria.com

IL DIRIGENTE P.R.M. PATRIMONIO: **ING. FRANCESCO CUCCARI**

IL R.U.P.: **ARCH. FABIO FERRIERO**

PLANIMETRIA GENERALE

(quota + 36,00 mt dal livello del mare)
scala 1:200

PIANTA PIANO TERRA

(quota + 0,20 mt)

scala 1:100

LEGENDA SIMBOLI

AMBIENTI ALTRA DITTA

CONFINE PROPRIETA'

AMBIENTI NON RILEVATI

AMBIENTI GIA' RISTRUTTURATI

MURATURE

ELEMENTI IMPIANTISTICI

VICO MASTELLONE

VIA DOMENICO SORIANO

CHIESA DI SAN DOMENICO SORIANO

PIAZZA DANTE

0,00 quota calpestio strada (+36,00 mt sul livello del mare)

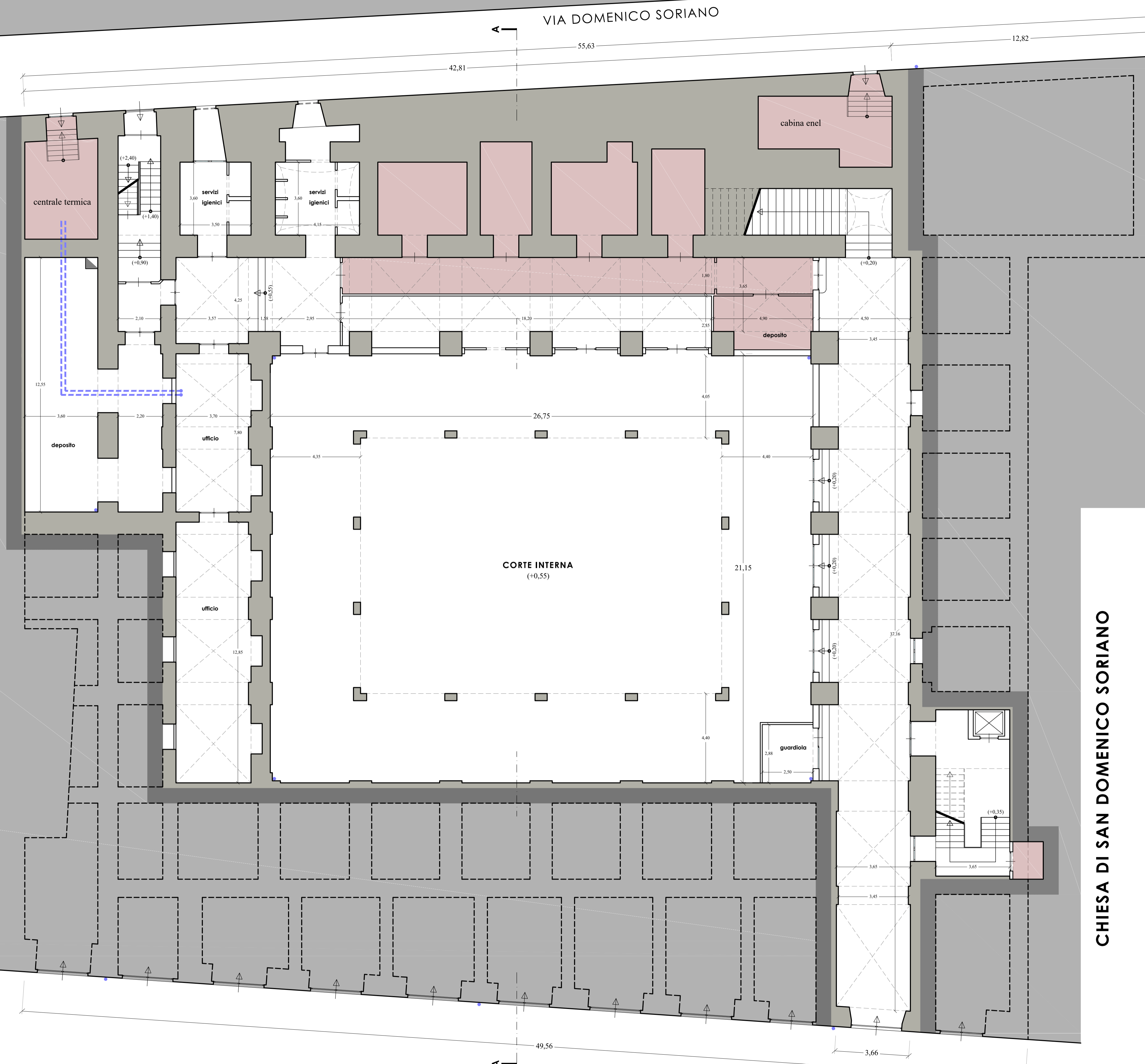
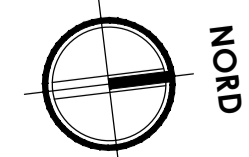

COMUNE DI NAPOLI
SERVIZIO P.R.M. PATRIMONIO COMUNALE

Intervento di riqualificazione dell'Edificio in Piazza Dante n° 79 (ex Anagrafe) incluso nel "Patto per la città di Napoli".

DOCUMENTO PRELIMINARE ALLA PROGETTAZIONE

DENOMINAZIONE:	ALL03-02
STATO DI FATTO - Pianta Piano Terra	
DATA: Aprile 2018	SCALA: 1:100

ATTIVITA' DI SUPPORTO

INGEGNERIA E SVILUPPO S.r.l.
Via Nazionale delle Puglie - p.zza Violante, 283
80139 S. Vito (NA) - Italia
tel. +39.081.519672 fax +39.081.4620235
pec: info@pec.ingegneria.com
e-mail: info@ingegneria.com

IL DIRIGENTE P.R.M. PATRIMONIO
ING. FRANCESCO CUCCARI

IL R.U.P.
ARCH. FABIO FERRIERO

PIANTA PIANO TERRA - AMMEZZATO

(quota + 3,55 mt)

scala 1:100

LEGENDA SIMBOLI

-  AMBIENTI ALTRA DITTA
-  CONFINE PROPRIETA'
-  AMBIENTI NON RILEVATI
-  AMBIENTI GIA' RISTRUTTURATI
-  MURATURE
-  ELEMENTI IMPIANTISTICI

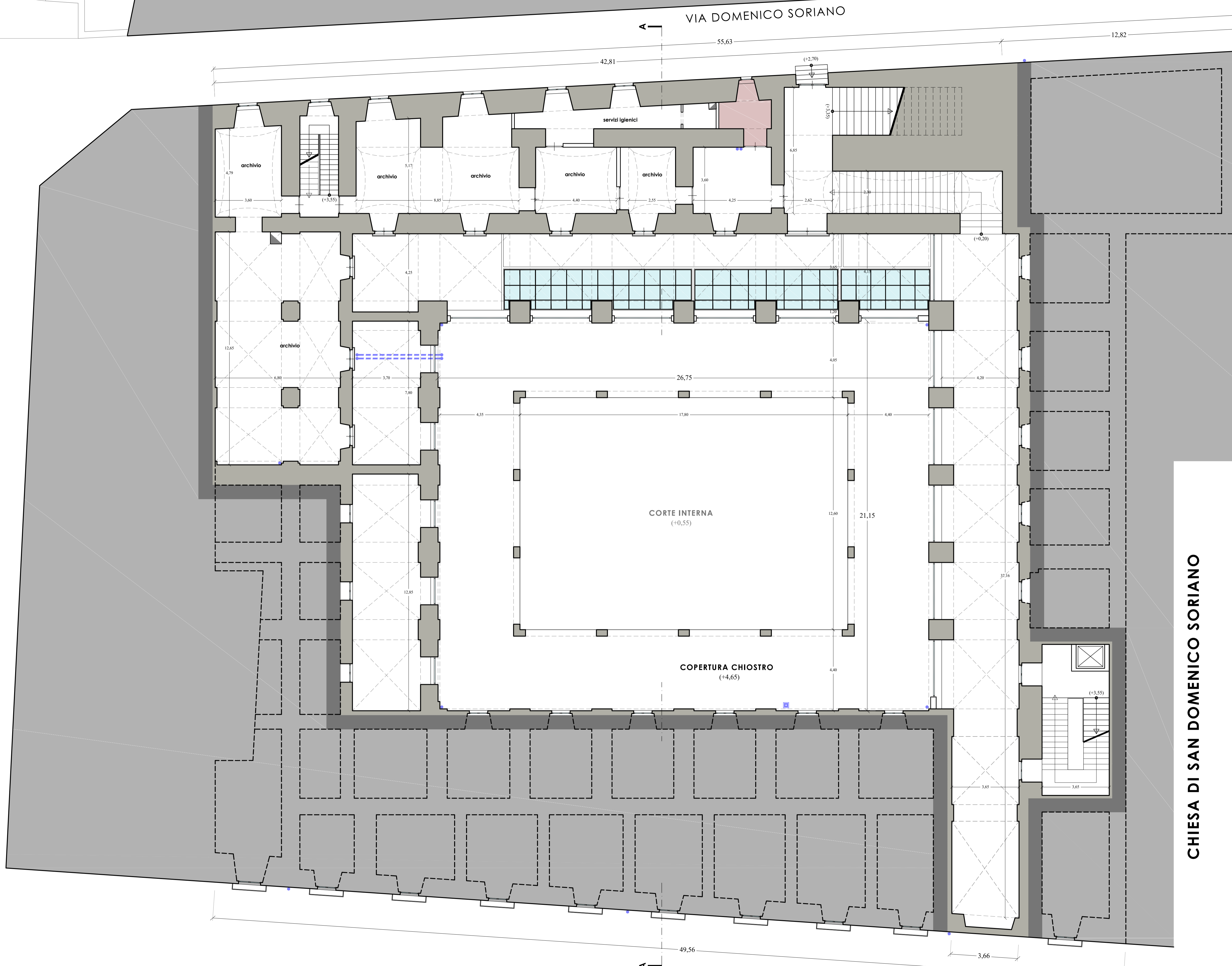

CHIESA DI SAN DOMENICO SORIANO



COMUNE DI NAPOLI

 SERVIZIO P.R.M. PATRIMONIO COMUNALE



Intervento di riqualificazione dell'Edificio in Piazza Dante n° 79 (ex Anagrafe) incluso nel "Patto per la città di Napoli".

DOCUMENTO PRELIMINARE ALLA PROGETTAZIONE

DENOMINAZIONE: **STATO DI FATTO - PIANTA PIANO TERRA-AMMEZZATO**

 DATA: **Aprile 2018**

ATTIVITA' DI SUPPORTO: **INGEGNERIA E SVILUPPO S.r.l.**

 Via Nazionale delle Puglie - p.zza Violante, 283

 00199 S. Vito (RM) - Italia

 tel. +39 06 5199672 fax +39 06 4620235

 pec: info@pec.ingegneria.com

 e-mail: info@ingegneria.com

IL DIRIGENTE P.R.M. PATRIMONIO: **ING. FRANCESCO CUCCARI**

 IL R.U.P.: **ARCH. FABIO FERRIERO**

PIAZZA DANTE

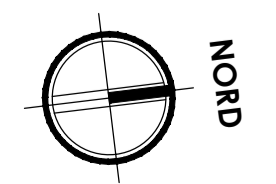

PIANTA PIANO PRIMO

(quota + 8,20 mt)

scala 1:100

LEGENDA SIMBOLI

AMBIENTI ALTRA DITTA

CONFINE PROPRIETA'

AMBIENTI NON RILEVATI

AMBIENTI GIA' RISTRUTTURATI

MURATURE

ELEMENTI IMPIANTISTICI

VICO MASTELLONE

VIA DOMENICO SORIANO

CHIESA DI SAN DOMENICO SORIANO

PIAZZA DANTE

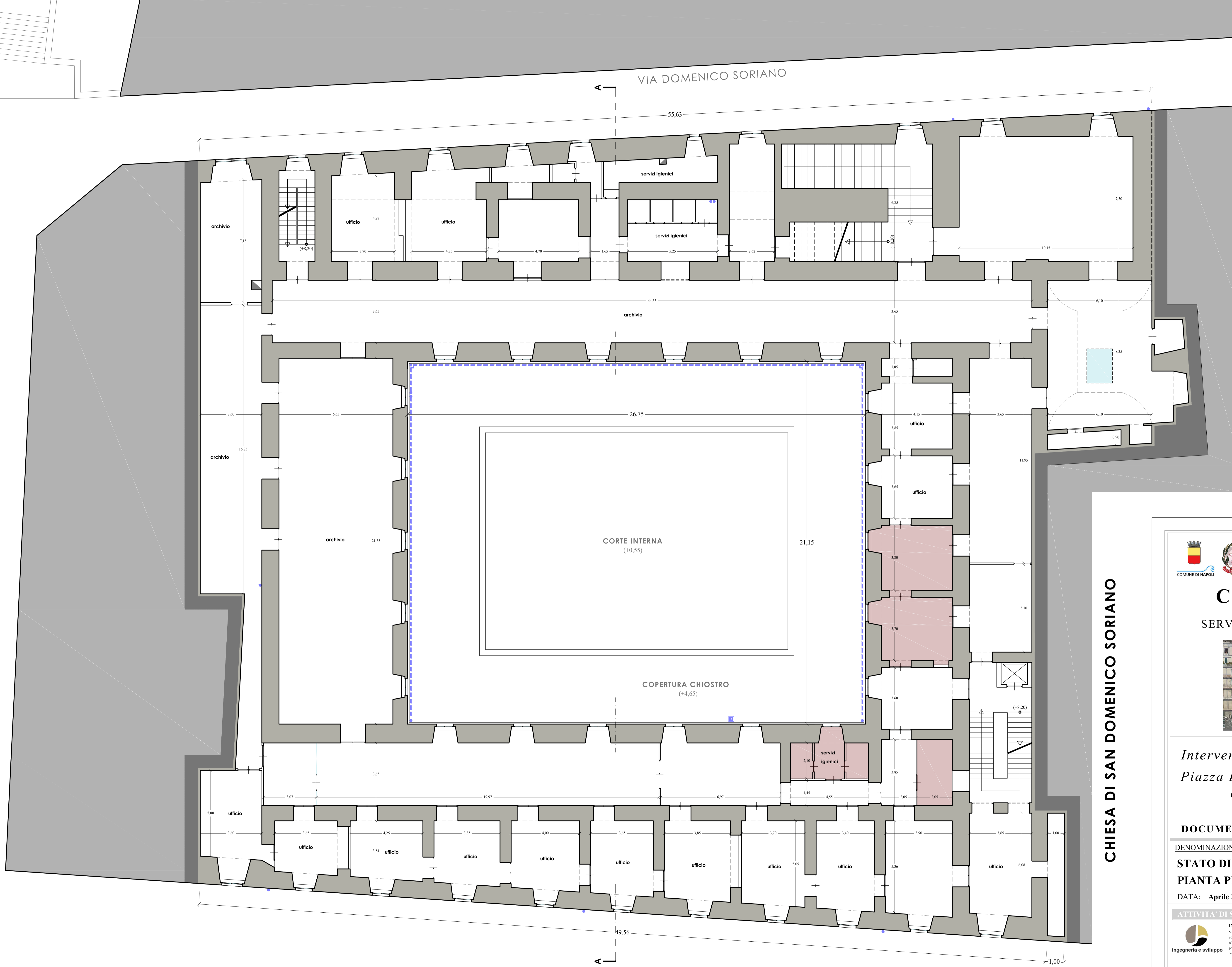
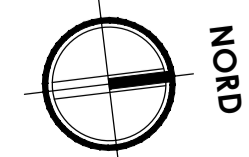



COMUNE DI NAPOLI

 SERVIZIO P.R.M. PATRIMONIO COMUNALE



Intervento di riqualificazione dell'Edificio in Piazza Dante n° 79 (ex Anagrafe) incluso nel "Patto per la città di Napoli".

DOCUMENTO PRELIMINARE ALLA PROGETTAZIONE

 DENOMINAZIONE: **STATO DI FATTO - Pianta Piano Primo**

 DATA: **Aprile 2018**

 ATTIVITA' DI SUPPORTO: **INGEGNERIA E SVILUPPO S.r.l.**

 Via Nazionale delle Puglie - 80138 Napoli - Italia

 tel. +39 081 519672 fax +39 081 4620235

 pec: info@pec.ingegneria.com

 e-mail: info@ingegneria.com

 IL DIRIGENTE P.R.M. PATRIMONIO: **ING. FRANCESCO CUCCARI**

 IL R.U.P.: **ARCH. FABIO FERRIERO**

ALL03-04

SCALA: 1:100

PIANTA PIANO SECONDO

(quota + 12,05 mt)

scala 1:100

LEGENDA SIMBOLI

-  AMBIENTI ALTRA DITTA
-  CONFINE PROPRIETA'
-  AMBIENTI NON RILEVATI
-  AMBIENTI GIA' RISTRUTTURATI
-  MURATURE
-  ELEMENTI IMPIANTISTICI

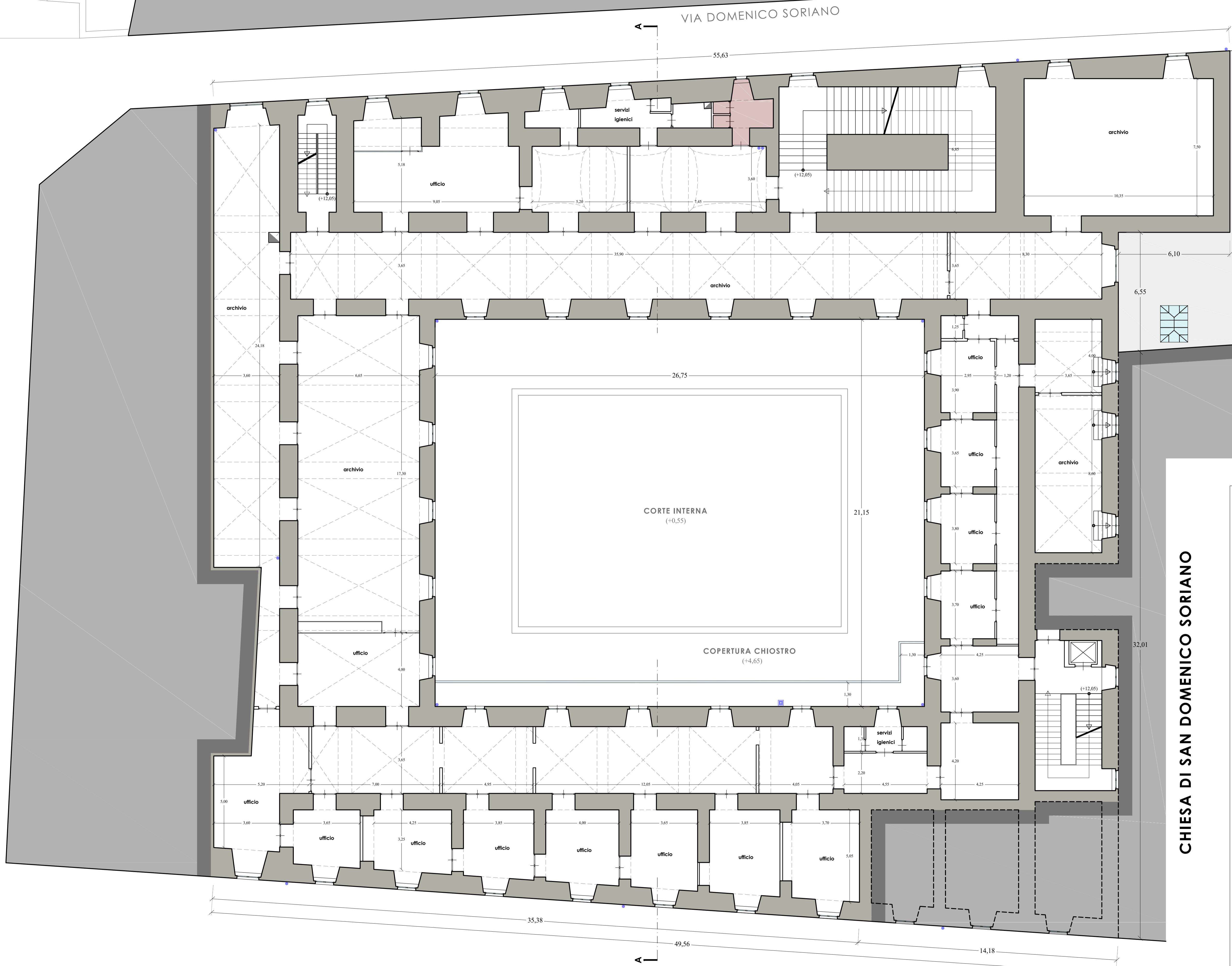

CHIESA DI SAN DOMENICO SORIANO



COMUNE DI NAPOLI
 SERVIZIO P.R.M. PATRIMONIO COMUNALE



Intervento di riqualificazione dell'Edificio in Piazza Dante n° 79 (ex Anagrafe) incluso nel "Patto per la città di Napoli".

DOCUMENTO PRELIMINARE ALLA PROGETTAZIONE

DENOMINAZIONE: **STATO DI FATTO - PIANTE PIANO SECONDO** ALL03-05
 DATA: **Aprile 2018** SCALA: 1:100

ATTIVITA' DI SUPPORTO IL DIRIGENTE P.R.M. PATRIMONIO
ING. FRANCESCO CUCCARI

INGEGNERIA E SVILUPPO S.r.l.
 Via Nazionale delle Puglie - pos. Viariano, 283
 80039 S. Vito (NA) - Italia
 tel. +39.081.519672 fax +39.081.4620235
 pec: info@pec.ingegneria.com
 e-mail: info@ingegneria.com

IL R.U.P.
ARCH. FABIO FERRIERO

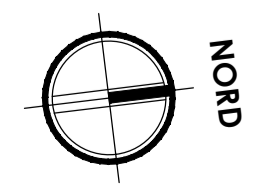

VICO MASTELLONE

VIA DOMENICO SORIANO

PIAZZA DANTE

PIANTA PIANO TERZO

(quota + 16,35 mt)

scala 1:100

LEGENDA SIMBOLI

-  AMBIENTI ALTRA DITTA
-  CONFINE PROPRIETA'
-  AMBIENTI NON RILEVATI
-  AMBIENTI GIA' RISTRUTTURATI
-  MURATURE
-  ELEMENTI IMPIANTISTICI

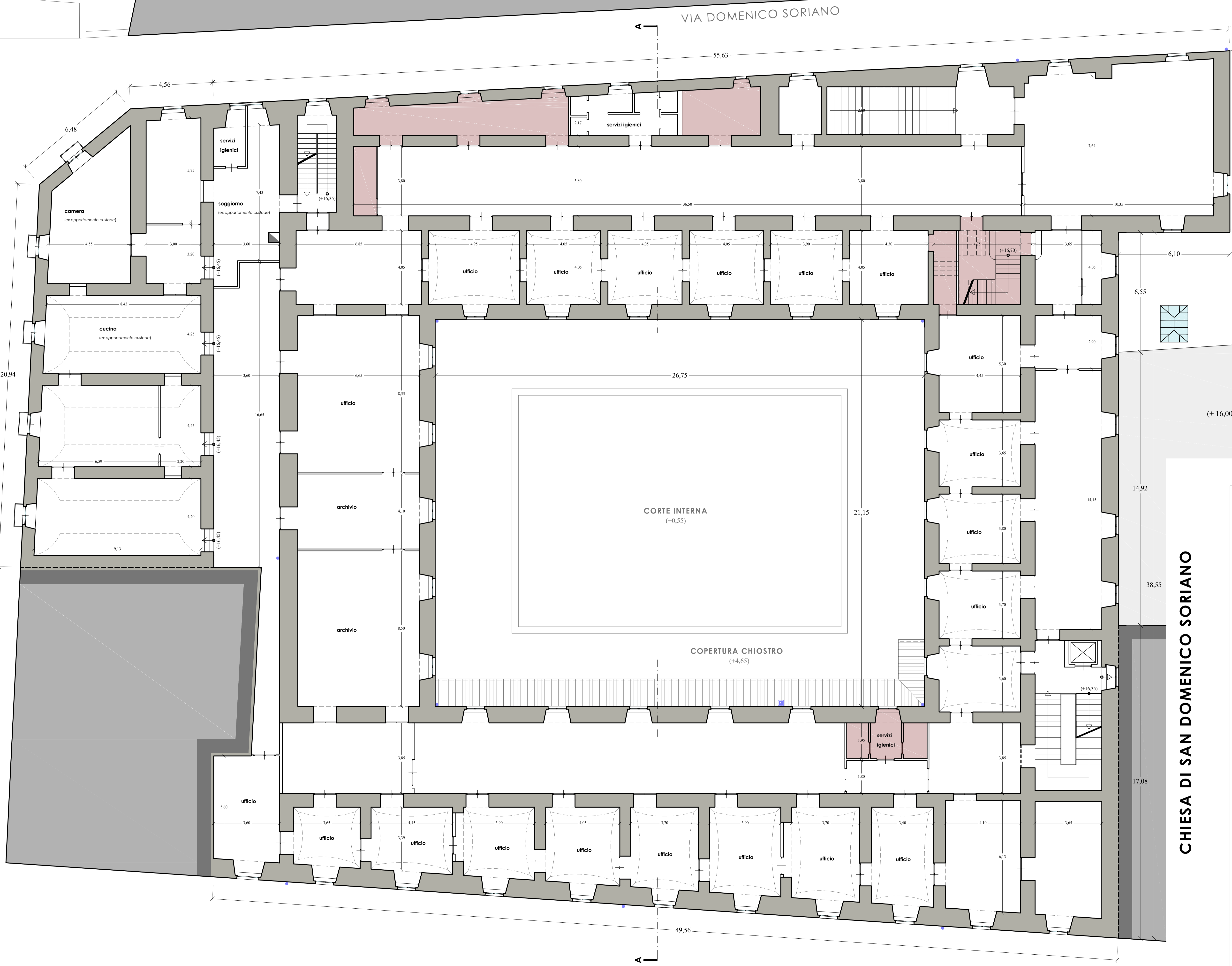

CHIESA DI SAN DOMENICO SORIANO



COMUNE DI NAPOLI
SERVIZIO P.R.M. PATRIMONIO COMUNALE



Intervento di riqualificazione dell'Edificio in Piazza Dante n° 79 (ex Anagrafe) incluso nel "Patto per la città di Napoli".

DOCUMENTO PRELIMINARE ALLA PROGETTAZIONE

DENOMINAZIONE:	ALL03-06
STATO DI FATTO - PIANTE PIANO TERZO	
DATA: Aprile 2018	SCALA: 1:100

<p>ATTIVITA' DI SUPPORTO</p>  <p>INGEGNERIA E SVILUPPO S.r.l. Via Nazionale delle Puglie - 80138 Napoli, Italia tel. +39 081 519672 fax +39 081 4620235 pec: info@pec.ingegneria.com e-mail: info@ingegneria.com</p>	<p>IL DIRIGENTE P.R.M. PATRIMONIO</p> <p>ING. FRANCESCO CUCCARI</p>
<p>IL R.U.P.</p> <p>ARCH. FABIO FERRIERO</p>	

PIANTA PIANO QUARTO

(quota + 20,75 mt)

scala 1:100

LEGENDA SIMBOLI

-  AMBIENTI ALTRA PROPRIETA'
-  CONFINE PROPRIETA'
-  AMBIENTI NON RILEVATI
-  AMBIENTI GIA' RISTRUTTURATI
-  MURATURE
-  ELEMENTI IMPIANTISTICI

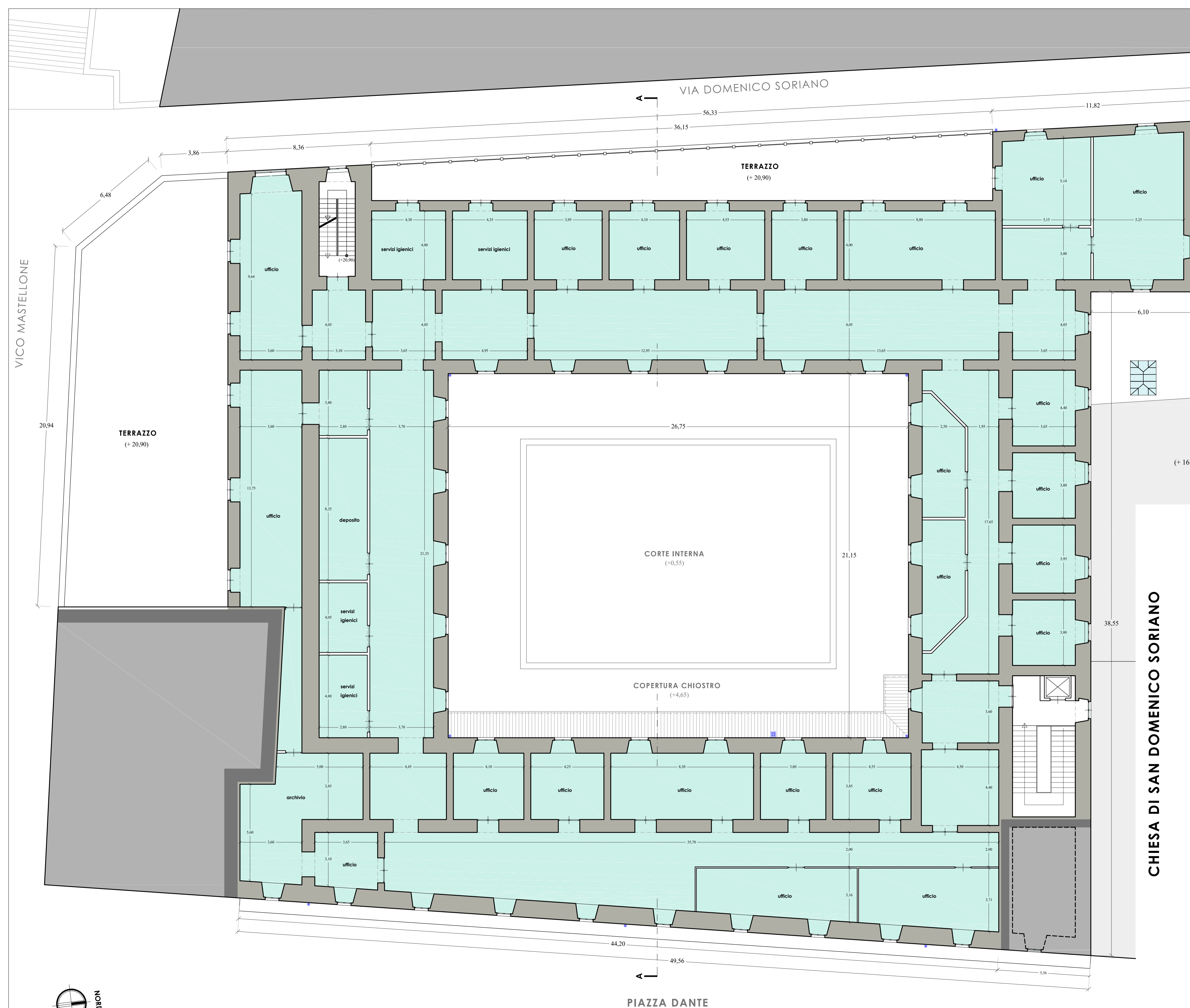

CHIESA DI SAN DOMENICO SORIANO



COMUNE DI NAPOLI
SERVIZIO P.R.M. PATRIMONIO COMUNALE



Intervento di riqualificazione dell'Edificio in Piazza Dante n° 79 (ex Anagrafe) incluso nel "Patto per la città di Napoli".

DOCUMENTO PRELIMINARE ALLA PROGETTAZIONE

DENOMINAZIONE: **STATO DI FATTO - PIANTE PIANO QUARTO** **ALL03-07**
 DATA: **Aprile 2018** SCALA: **1:100**

ATTIVITA' DI SUPPORTO IL DIRIGENTE P.R.M. PATRIMONIO
 **INGEGNERIA E SVILUPPO S.r.l.**
 Via Nazionale delle Puglie - p.zza Violante, 283
 80139 S. Vito (NA) - Italia
 tel. +39.081.519672 fax +39.081.4620235
 pec: info@pec.ingegneria.com
 e-mail: info@ingegneria.com **ING. FRANCESCO CUCCARI**

IL R.U.P.
ARCH. FABIO FERRIERO

PIANTA PIANO COPERTURA

(quota + 25,00 mt)

scala 1:100

LEGENDA SIMBOLI

-  AMBIENTI ALTRA PROPRIETA'
-  CONFINE PROPRIETA'
-  AMBIENTI NON RILEVATI
-  AMBIENTI GIA' RISTRUTTURATI
-  MURATURE
-  ELEMENTI IMPIANTISTICI

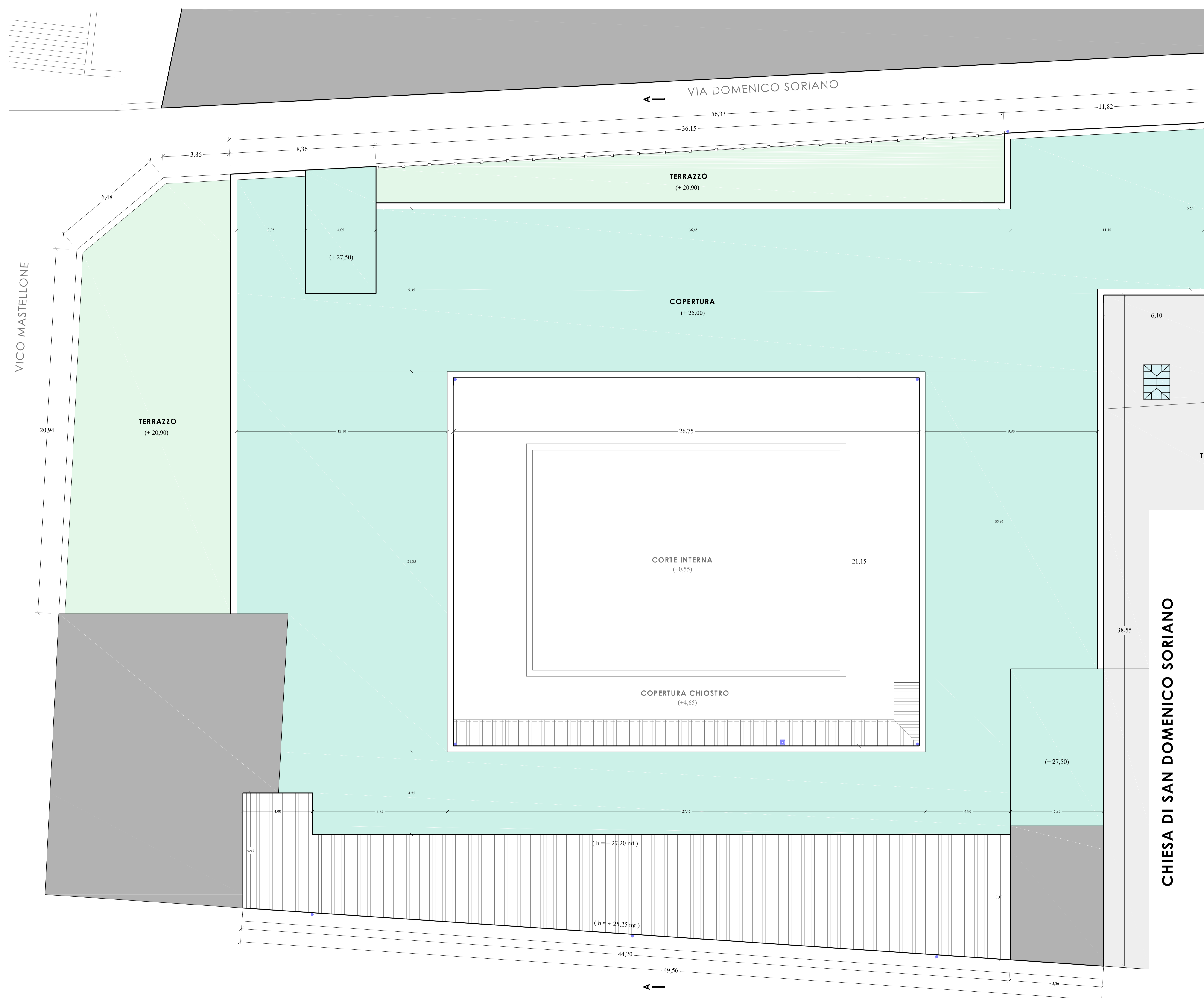

CHIESA DI SAN DOMENICO SORIANO



COMUNE DI NAPOLI

SERVIZIO P.R.M. PATRIMONIO COMUNALE



Intervento di riqualificazione dell'Edificio in Piazza Dante n° 79 (ex Anagrafe) incluso nel "Patto per la città di Napoli".

DOCUMENTO PRELIMINARE ALLA PROGETTAZIONE

DENOMINAZIONE: **STATO DI FATTO - Pianta Piano Copertura**

DATA: **Aprile 2018**

SCALA: **1:100**

ATTIVITA' DI SUPPORTO: **INGEGNERIA E SVILUPPO S.r.l.**

IL DIRIGENTE P.R.M. PATRIMONIO: **ING. FRANCESCO CUCCARI**

IL R.U.P.: **ARCH. FABIO FERRIERO**

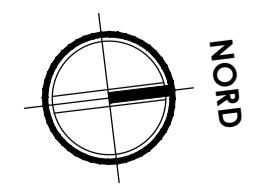

0,00 quota calpestio strada
(+36,00 mt sul livello del mare)

SEZIONE A - A

scala 1:100



LEGENDA SIMBOLI

- AMBIENTI ALTRA PROPRIETA'
- CONFINE PROPRIETA'
- AMBIENTI NON RILEVATI
- AMBIENTI GIA' RISTRUTTURATI
- MURATURE
- ELEMENTI IMPIANTISTICI

PIAZZA DANTE

VIA DOMENICO SORIANO



COMUNE DI NAPOLI

SERVIZIO P.R.M. PATRIMONIO COMUNALE



Intervento di riqualificazione dell'Edificio in Piazza Dante n° 79 (ex Anagrafe) incluso nel "Patto per la città di Napoli".

DOCUMENTO PRELIMINARE ALLA PROGETTAZIONE

DENOMINAZIONE:	
STATO DI FATTO - SEZIONE A - A	ALL03-09
DATA: Aprile 2018	SCALA: 1:100

ATTIVITA' DI SUPPORTO

INGEGNERIA E SVILUPPO S.r.l.
 Via Nazionale delle Puglie - p.zza Violante, 283
 80030 S. Vitaliano (NA) - Italia
 tel.: +39.081.5198672 fax: +39.081.4620235
 pec: info@pec.ingegneria.com
 e-mail: info@ingegneria.com

IL DIRIGENTE P.R.M. PATRIMONIO

ING. FRANCESCO CUCCARI

IL R.U.P.

ARCH. FABIO FERRIERO







0,00 quota calpestio strada
(+36,00 mt sul livello del mare)

PROSPETTO EST - SU PIAZZA DANTE

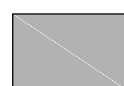
scala 1:100



LEGENDA SIMBOLI

 AMBIENTI ALTRA PROPRIETA'	 AMBIENTI GIA' RISTRUTTURATI
 CONFINE PROPRIETA'	 MURATURE
 AMBIENTI NON RILEVATI	 ELEMENTI IMPIANTISTICI



COMUNE DI NAPOLI

SERVIZIO P.R.M. PATRIMONIO COMUNALE



Intervento di riqualificazione dell'Edificio in Piazza Dante n° 79 (ex Anagrafe) incluso nel "Patto per la città di Napoli".

DOCUMENTO PRELIMINARE ALLA PROGETTAZIONE

DENOMINAZIONE: ■
STATO DI FATTO - ■ **ALL03-10**
PROSPETTO EST ■
 DATA: **Aprile 2018** SCALA: 1:100

<p>ATTIVITA' DI SUPPORTO</p> <p> INGEGNERIA E SVILUPPO S.r.l. Via Nazionale delle Puglie - p.zza Volante, 283 80139 S. Vito (NA) - Italia tel.: +39.081.5198072 fax: +39.081.4620235 pec: info@pec.iesingegneria.com e-mail: info@iesingegneria.com</p>	<p>IL DIRIGENTE P.R.M. PATRIMONIO</p> <p>ING. FRANCESCO CUCCARI</p> <p>IL R.U.P.</p> <p>ARCH. FABIO FERRIERO</p>
---	---