



COMUNE DI NAPOLI
 Direzione Centrale Ambiente, tutela del territorio e del mare
 Direzione Centrale pianificazione e gestione del territorio - sito Unesco

Piano città per la rigenerazione delle aree urbane degradate
 Recupero dell'ex complesso industriale Corradini



Gruppo di progettazione: arch. A. De Cicco, p.e. E. Esposito, arch. M. Iaccarino, arch. G. Lanzuise, arch. A. Nasti,
 ing. M. Rocco, arch. G. Ruffida
 Supporto giuridico amministrativo: dott.ssa M. Cesaria
 Analisi socio-economica: dott. F. Ceci
 Relazione Geologica: geol. O. Catapano

R.U.P.
 arch. Imma Marsella

Direzione Centrale ambiente,
 tutela del territorio e del mare
 Il Direttore
 arch. Giuseppe Pulli

Direzione Centrale pianificazione e
 gestione del territorio - sito Unesco
 Il Direttore
 arch. Giancarlo Ferulano

PROGETTO PRELIMINARE

EG PROG 9: progetto edificio n.1 (ex fabbrica pellami De Simone) - pianta delle coperture Scala 1:200

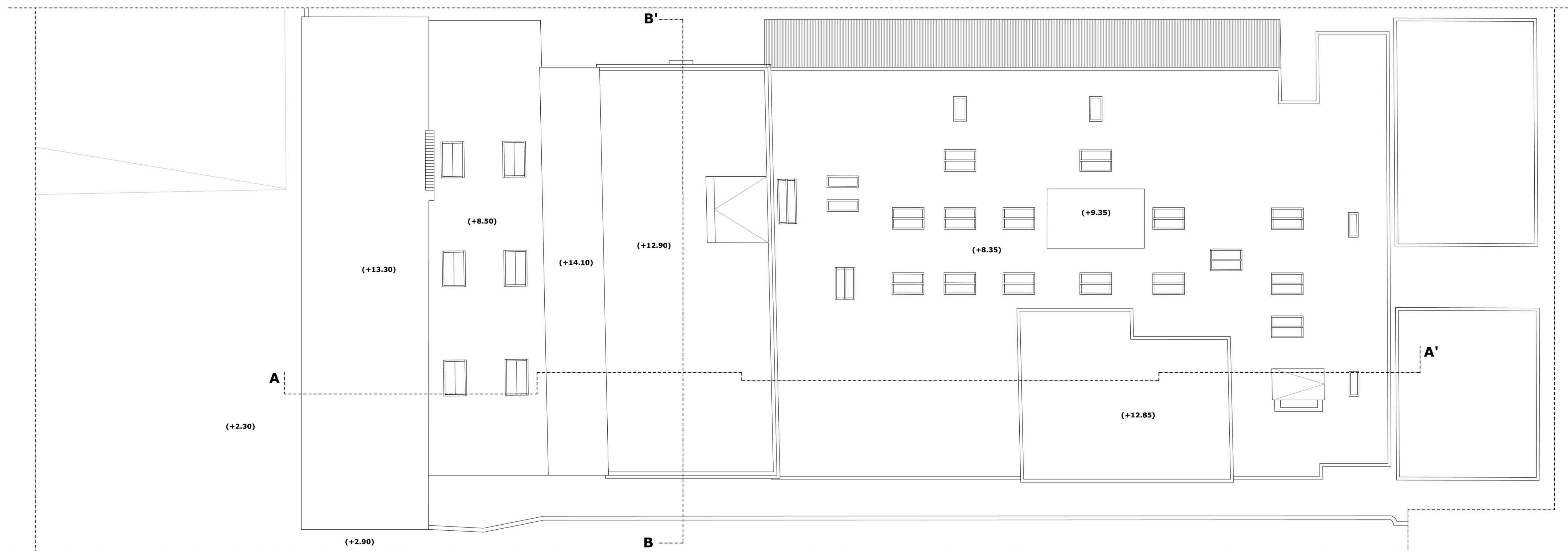

PIANTA DELLE COPERTURE - STATO DEI LUOGHI

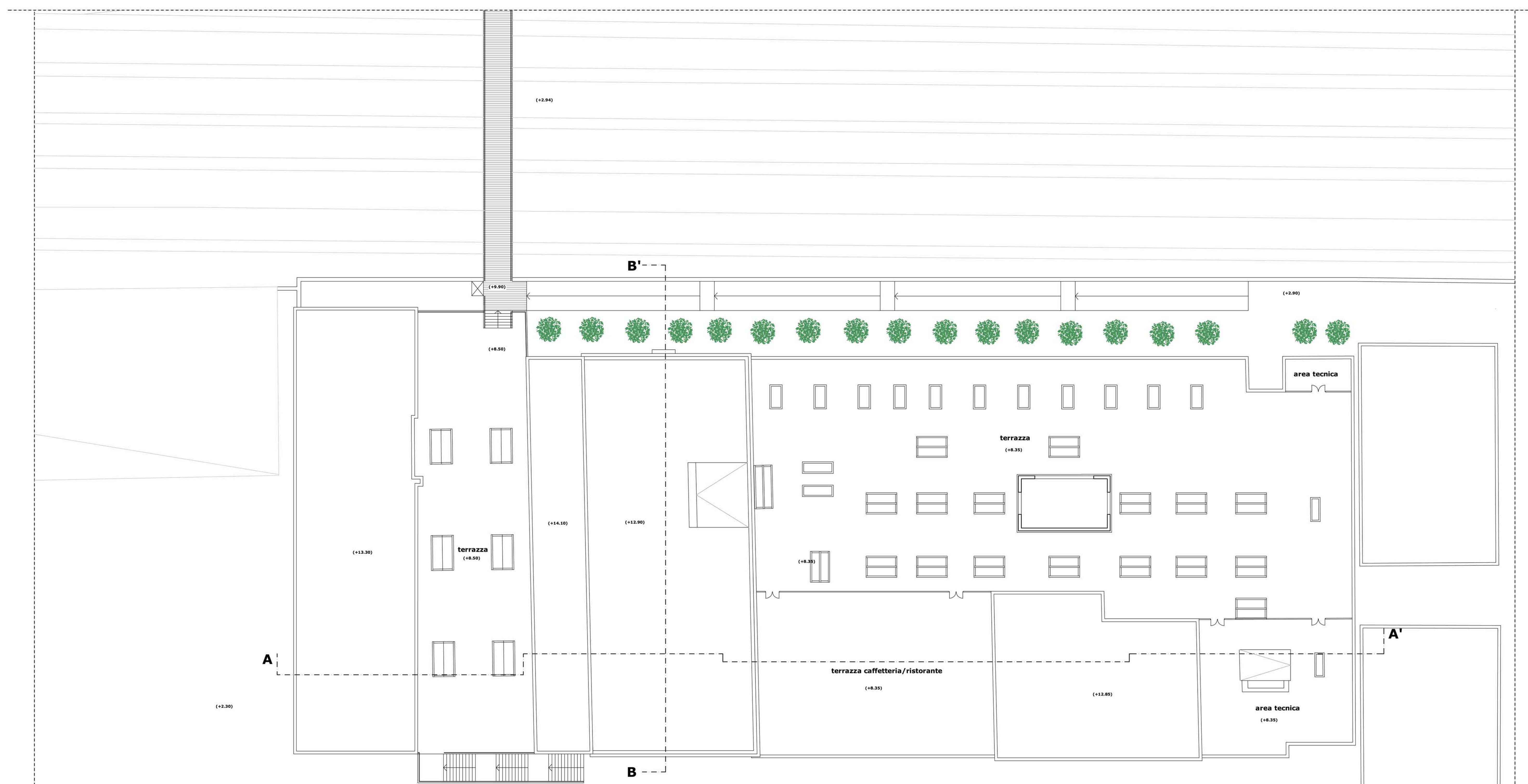

PIANTA DELLE COPERTURE - STATO DI PROGETTO