

- LEGENDA**
- Perimetro sub-ambito Colucci
 - FABBRICATI _ SEDIME DELLE PREESISTENZE
 - FABBRICATI _ SEDIME DI PROGETTO/conservazione
 - FABBRICATI _ SEDIME DI PROGETTO/ristrutturazione edilizia
 - FABBRICATI _ SEDIME DI PROGETTO/ristauro
 - VOLUMI TECNICI
 - SISTEMAZIONI ESTERNE PREESISTENTI
 - SISTEMAZIONI ESTERNE DI PROGETTO
 - ESSENZE ARBOREE PREESISTENTI
 - ESSENZE ARBOREE DI PROGETTO
 - QUOTE DI RILIEVO
 - QUOTE DI PROGETTO

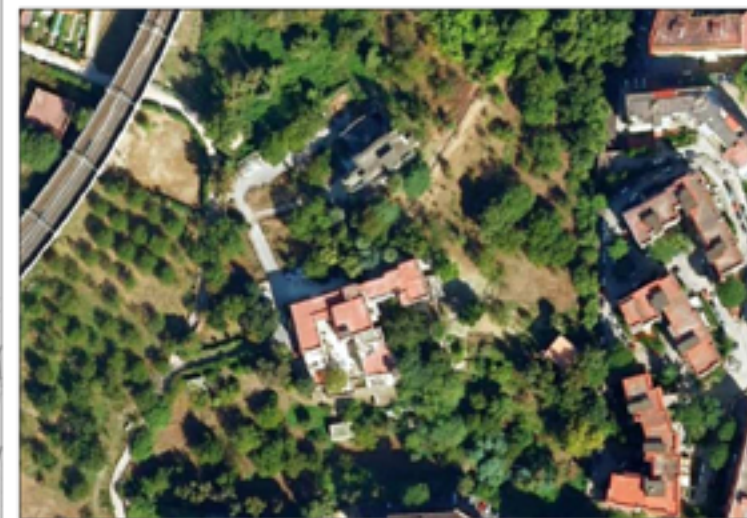

**PIANO URBANISTICO ATTUATIVO - PIANO DI RECUPERO
AMBITO 35 - VALLONE SAN ROCCO - STRALCIO COLUCCI**

PROPRIETA': EREDI COLUCCI D'AMATO	PROPONENTE: il procuratore P.A.M.A. S.r.l. - via ...
PROGETTAZIONE: SERVIZIO IDEATI S.r.l. Arch. Mario Rosario Salzano de Loro	Progettazione coordinata: Arch. Romano Carangelo

PROGETTO PUA

ELAB. N°: P.04	TITOLO ELABORATO: SOVRAPPOSIZIONE PREESISTENZE E NUOVE OPERE	SCALA: 1:500
FILE: P.04.dwg	INFORMAZIONI: DATA: Aprile 2010 SGLA: maggio 2010 EMESIONE: giugno 2010	FORMATO: A1
ARCHIVIO: 09/10 - 354	NOTE: 1 Agosto 2010 - Nota Comune di Napoli Prot. 437 del 04/08/2010 2 Dicembre 2010 - Nota Sr. Rivista Prot. 3340 del 28/12/10 e 2818 del 29/12/10 3 21/01/2011 - Raccomandazione Inv. Conferenza del Senato del 05/10/2010	

Il presente disegno è riservato ai soli fini di cui è autorizzato. È vietata espressamente la ristampa o l'uso non autorizzato senza permesso scritto dalla IDEATI S.r.l.