

Comune di Napoli
 Dipartimento urbanistica
 Pianificazione Sociale e dei Componenti Strutturali
 del Territorio e dell'Ambiente

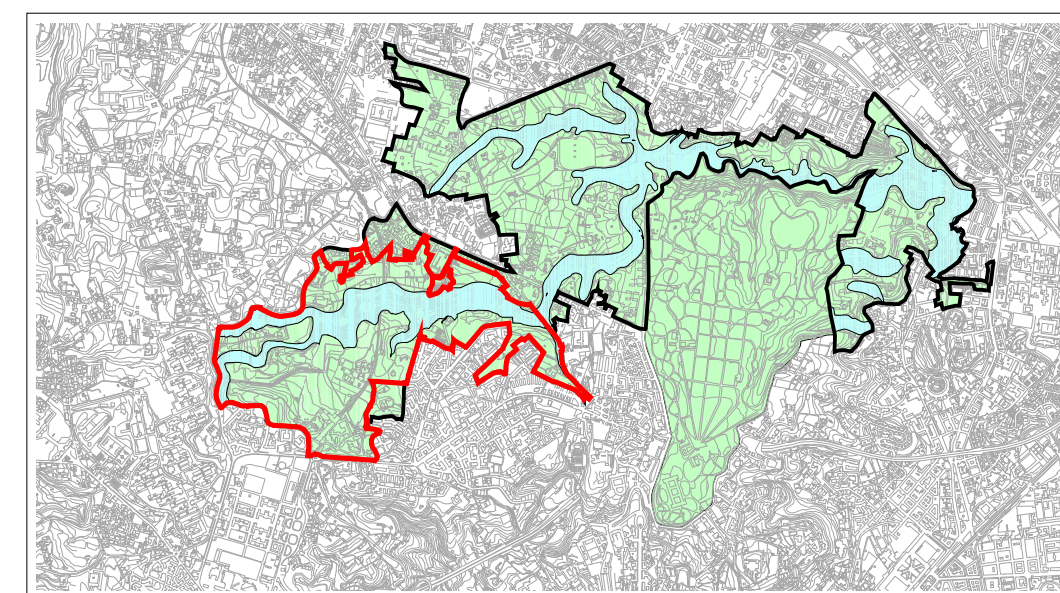

Piano urbanistico attuativo ambito n. 35 - vallone San Rocco
 Stralcio Colli Aminei

Il responsabile del progetto _____ Il dirigente _____

Regime proprietario _____

TAV. 31.2 _____ scala 1:1.000

- Perimetro dell'area stralcio del Piano urbanistico attuativo
- Fogli catastali
- Particelle catastali
- Immobili di proprietà pubblica
- Immobili da sottoporre a esproprio
- Immobili da convenzionare per conseguire l'assoggettamento ad uso pubblico
- Immobili privati per i quali il progetto edilizio definirà le superfici da convenzionare

