

MINISTERO DELLE FINANZE
 DIREZIONE GENERALE DEL CATASTO E DEI SERVIZI TECNICI ERARIALI
NUOVO CATASTO EDILIZIO URBANO
 Piano n. 1
 Piantina dell'immobile situata nel Comune di *Chiusano - Napoli*
 Ditta *Piero Sestini n. a. n. 30.6.55 ed in dom. alla via Lattuada 84*
 Allegata alla dichiarazione presentata all'Ufficio Tecnico Erariale di

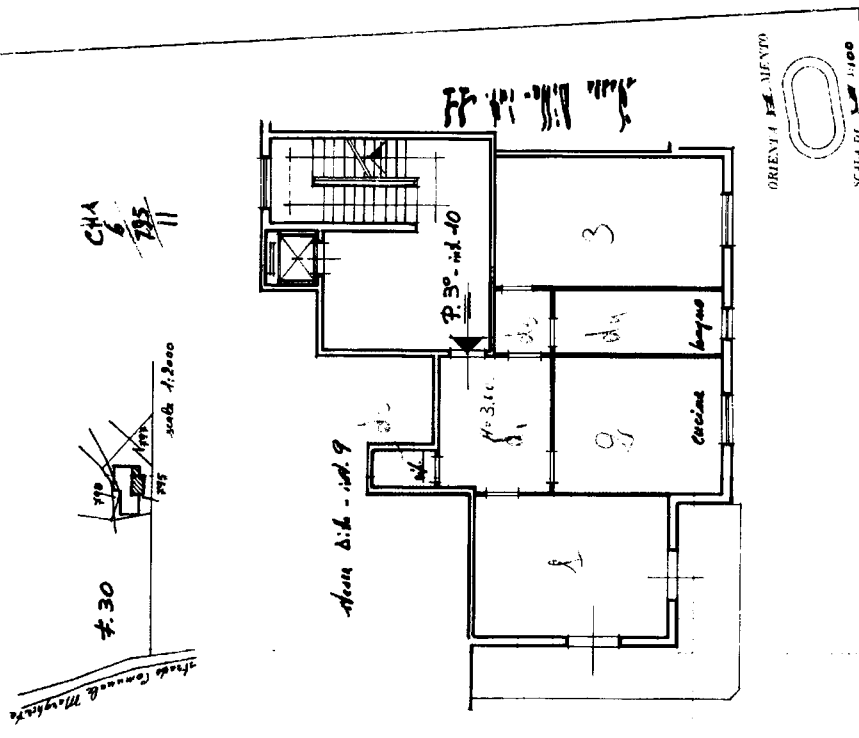

Completata dal *dot. Arch. Carlo Sestini*
 l'originale del 20/09/1982
 della Direzione di
 Napoli
 Firmato

SPAZIO RISERVATO PER LE ANNOTAZIONI D'UFFICIO

DATA _____
 PROT. N. *5956*

Ufficio Catastro - Direzione Generale del Catasto e dei Servizi Tecnici Erariale
 Via Vareschi 10 - 00187 Roma
 Ulteriori Piantine in altri