



CATASTO DEI SOPRASSUOLI PERCORSI DAL FUOCO

(Legge 21 novembre 2000 n. 353 articolo 10)

elenco dei soprassuoli percorsi dal fuoco
ordinato per identificativi catastali

elenco dei soprassuoli percorsi dal fuoco
ordinato per singoli incendi
e corredato di rappresentazioni grafiche
con perimetrazioni delle aree interessate

**elenco dei soprassuoli percorsi dal fuoco
ordinato per identificativi catastali**

elenco dei soprassuoli percorsi dal fuoco
ordinato per identificativi catastali

identificativo catastale		incendio		ubicazione
foglio	particella	id	data	
35	1	17299	24/07/07	Torre Lupara località Pianura
35	2	17299	24/07/07	Torre Lupara località Pianura
44	92	12401	17/08/07	Via Grottole località Pianura
44	104	12401	17/08/07	Via Grottole località Pianura
44	106	12401	17/08/07	Via Grottole località Pianura
44	107	12401	17/08/07	Via Grottole località Pianura
44	108	12401	17/08/07	Via Grottole località Pianura
44	109	12401	17/08/07	Via Grottole località Pianura
44	112	12401	17/08/07	Via Grottole località Pianura
44	114	12401	17/08/07	Via Grottole località Pianura
44	286	12401	17/08/07	Via Grottole località Pianura
44	288	12401	17/08/07	Via Grottole località Pianura
44	497	12401	17/08/07	Via Grottole località Pianura
44	518	12401	17/08/07	Via Grottole località Pianura
44	733	12401	17/08/07	Via Grottole località Pianura
46	663	9521	18/03/07	Pignatiello località Camaldoli versante Pianura
64	32	17299	24/07/07	Torre Lupara località Pianura
64	32	17680	22/08/07	Sartania del Comune di Napoli località Pianura
64	32	17930	19/08/07	Selva Cannello - La Casella località Pianura
64	36	17299	24/07/07	Torre Lupara località Pianura
64	275	17299	24/07/07	Torre Lupara località Pianura
64	275	17930	19/08/07	Selva Cannello - La Casella località Pianura
64	535	17299	24/07/07	Torre Lupara località Pianura
64	535	17680	22/08/07	Sartania del Comune di Napoli località Pianura
64	535	17930	19/08/07	Selva Cannello - La Casella località Pianura
92	35	9521	18/03/07	Pignatiello località Camaldoli versante Pianura
92	38	9521	18/03/07	Pignatiello località Camaldoli versante Pianura
92	43	12124	06/09/07	Pignatiello località Pianura
92	45	4680	15/06/06	Pignatiello versante Soccavo
92	199	12124	06/09/07	Pignatiello località Pianura
92	201	12124	06/09/07	Pignatiello località Pianura
92	418	9521	18/03/07	Pignatiello località Camaldoli versante Pianura
93	42	10506	26/06/07	Via Contieri località Soccavo
93	43	10506	26/06/07	Via Contieri località Soccavo
93	46	10506	26/06/07	Via Contieri località Soccavo
93	47	10506	26/06/07	Via Contieri località Soccavo
93	148	4680	15/06/06	Pignatiello versante Soccavo
93	149	4680	15/06/06	Pignatiello versante Soccavo
93	150	4680	15/06/06	Pignatiello versante Soccavo
93	151	4680	15/06/06	Pignatiello versante Soccavo
93	450	10506	26/06/07	Via Contieri località Soccavo
93	719	10506	26/06/07	Via Contieri località Soccavo
93	795	4680	15/06/06	Pignatiello versante Soccavo
93	796	4680	15/06/06	Pignatiello versante Soccavo
93	835	10506	26/06/07	Via Contieri località Soccavo
93	836	10506	26/06/07	Via Contieri località Soccavo
93	1038	4680	15/06/06	Pignatiello versante Soccavo
93	1047	4680	15/06/06	Pignatiello versante Soccavo
93	1053	4680	15/06/06	Pignatiello versante Soccavo
93	1056	4680	15/06/06	Pignatiello versante Soccavo

elenco dei soprassuoli percorsi dal fuoco
ordinato per identificativi catastali

identificativo catastale		incendio		ubicazione
foglio	particella	id	data	
94	5	10506	26/06/07	Via Contieri località Soccavo
94	6	10506	26/06/07	Via Contieri località Soccavo
94	9	10506	26/06/07	Via Contieri località Soccavo
94	10	10506	26/06/07	Via Contieri località Soccavo
94	22	10506	26/06/07	Via Contieri località Soccavo
94	23	10506	26/06/07	Via Contieri località Soccavo
94	24	10506	26/06/07	Via Contieri località Soccavo
94	25	10506	26/06/07	Via Contieri località Soccavo
94	26	10506	26/06/07	Via Contieri località Soccavo
94	28	10506	26/06/07	Via Contieri località Soccavo
94	39	10506	26/06/07	Via Contieri località Soccavo
94	41	10506	26/06/07	Via Contieri località Soccavo
94	209	10506	26/06/07	Via Contieri località Soccavo
94	216	10506	26/06/07	Via Contieri località Soccavo
94	224	10506	26/06/07	Via Contieri località Soccavo
94	225	10506	26/06/07	Via Contieri località Soccavo
94	232	10506	26/06/07	Via Contieri località Soccavo
94	234	10506	26/06/07	Via Contieri località Soccavo
94	242	10506	26/06/07	Via Contieri località Soccavo
94	246	10506	26/06/07	Via Contieri località Soccavo
94	247	10506	26/06/07	Via Contieri località Soccavo
94	252	10506	26/06/07	Via Contieri località Soccavo
94	253	10506	26/06/07	Via Contieri località Soccavo
94	254	10506	26/06/07	Via Contieri località Soccavo
94	269	10506	26/06/07	Via Contieri località Soccavo
94	329	10506	26/06/07	Via Contieri località Soccavo
94	330	10506	26/06/07	Via Contieri località Soccavo
94	333	10506	26/06/07	Via Contieri località Soccavo
94	335	10506	26/06/07	Via Contieri località Soccavo
94	337	10506	26/06/07	Via Contieri località Soccavo
94	338	10506	26/06/07	Via Contieri località Soccavo
94	339	10506	26/06/07	Via Contieri località Soccavo
94	340	10506	26/06/07	Via Contieri località Soccavo
94	710	10506	26/06/07	Via Contieri località Soccavo
94	711	10506	26/06/07	Via Contieri località Soccavo
94	712	10506	26/06/07	Via Contieri località Soccavo
94	713	10506	26/06/07	Via Contieri località Soccavo
94	714	10506	26/06/07	Via Contieri località Soccavo
94	715	10506	26/06/07	Via Contieri località Soccavo
94	716	10506	26/06/07	Via Contieri località Soccavo
94	717	10506	26/06/07	Via Contieri località Soccavo
94	718	10506	26/06/07	Via Contieri località Soccavo
94	719	10506	26/06/07	Via Contieri località Soccavo
121	3	11034	18/07/07	Pigna S. Nicola località Agnano
121	9	11034	18/07/07	Pigna S. Nicola località Agnano
121	42	11187	20/07/07	Pigna S. Nicola località Agnano
121	43	11187	20/07/07	Pigna S. Nicola località Agnano
121	139	11034	18/07/07	Pigna S. Nicola località Agnano
121	140	11034	18/07/07	Pigna S. Nicola località Agnano
121	142	11034	18/07/07	Pigna S. Nicola località Agnano

elenco dei soprassuoli percorsi dal fuoco
ordinato per identificativi catastali

identificativo catastale		incendio		ubicazione
foglio	particella	id	data	
121	196	11187	20/07/07	Pigna S. Nicola località Agnano
121	204	11034	18/07/07	Pigna S. Nicola località Agnano
121	207	11034	18/07/07	Pigna S. Nicola località Agnano
121	208	11034	18/07/07	Pigna S. Nicola località Agnano
121	209	11034	18/07/07	Pigna S. Nicola località Agnano
121	272	11034	18/07/07	Pigna S. Nicola località Agnano
121	273	11034	18/07/07	Pigna S. Nicola località Agnano
121	317	11034	18/07/07	Pigna S. Nicola località Agnano
121	318	11034	18/07/07	Pigna S. Nicola località Agnano
121	319	11034	18/07/07	Pigna S. Nicola località Agnano
121	320	11034	18/07/07	Pigna S. Nicola località Agnano
121	321	11034	18/07/07	Pigna S. Nicola località Agnano
121	321	11187	20/07/07	Pigna S. Nicola località Agnano
121	322	11034	18/07/07	Pigna S. Nicola località Agnano
121	330	11034	18/07/07	Pigna S. Nicola località Agnano
121	340	11034	18/07/07	Pigna S. Nicola località Agnano
121	446	11034	18/07/07	Pigna S. Nicola località Agnano
121	W0172	11034	18/07/07	Pigna S. Nicola località Agnano
123	44	4682	10/09/06	Costa San Domenico versante Agnano
123	44	13424	04/08/07	Cavone degli Sbirri località Agnano
123	108	4682	10/09/06	Costa San Domenico versante Agnano
123	111	13424	04/08/07	Cavone degli Sbirri località Agnano
123	145	4682	10/09/06	Costa San Domenico versante Agnano
123	145	13424	04/08/07	Cavone degli Sbirri località Agnano
123	172	4682	10/09/06	Costa San Domenico versante Agnano
123	182	4682	10/09/06	Costa San Domenico versante Agnano
123	183	4682	10/09/06	Costa San Domenico versante Agnano
123	184	4682	10/09/06	Costa San Domenico versante Agnano
123	479	4682	10/09/06	Costa San Domenico versante Agnano
123	479	13424	04/08/07	Cavone degli Sbirri località Agnano
181	79	12117	04/08/07	Monte Spina località Agnano
181	80	12117	04/08/07	Monte Spina località Agnano
181	466	12117	04/08/07	Monte Spina località Agnano
181	511	12117	04/08/07	Monte Spina località Agnano
182	138	14616	06/08/07	Costa S. Domenico-Terracina località Agnano-Fuorigrotta
183	50	14616	06/08/07	Costa S. Domenico-Terracina località Agnano-Fuorigrotta
183	51	14616	06/08/07	Costa S. Domenico-Terracina località Agnano-Fuorigrotta
183	119	14616	06/08/07	Costa S. Domenico-Terracina località Agnano-Fuorigrotta
183	121	14616	06/08/07	Costa S. Domenico-Terracina località Agnano-Fuorigrotta
183	165	14616	06/08/07	Costa S. Domenico-Terracina località Agnano-Fuorigrotta
183	166	14616	06/08/07	Costa S. Domenico-Terracina località Agnano-Fuorigrotta
183	169	14616	06/08/07	Costa S. Domenico-Terracina località Agnano-Fuorigrotta
183	367	14616	06/08/07	Costa S. Domenico-Terracina località Agnano-Fuorigrotta
183	368	14616	06/08/07	Costa S. Domenico-Terracina località Agnano-Fuorigrotta
183	371	14616	06/08/07	Costa S. Domenico-Terracina località Agnano-Fuorigrotta
183	437	14616	06/08/07	Costa S. Domenico-Terracina località Agnano-Fuorigrotta
183	439	14616	06/08/07	Costa S. Domenico-Terracina località Agnano-Fuorigrotta
183	533	14616	06/08/07	Costa S. Domenico-Terracina località Agnano-Fuorigrotta
183	538	14616	06/08/07	Costa S. Domenico-Terracina località Agnano-Fuorigrotta
183	542	14616	06/08/07	Costa S. Domenico-Terracina località Agnano-Fuorigrotta
183	601	14616	06/08/07	Costa S. Domenico-Terracina località Agnano-Fuorigrotta

**elenco dei soprassuoli percorsi dal fuoco
ordinato per singoli incendi
e corredato di planimetrie
con perimetrazioni delle aree interessate**

Consultazione delle aree percorse dal fuoco rilevate da CFS/CFR

Parametri di Ricerca

Regione: CAMPANIA
Provincia: NAPOLI
Comune: NAPOLI

Lista degli incendi per Anno

Anno	Numero Incendi	Superficie in KMQ	selezione
2006	2	0.04	<input checked="" type="radio"/>
2007	12	0.43	<input type="radio"/>

Visualizza incendi

Dettaglio degli incendi

Località	Data Incendio	Data Rilievo CFS	Metodo di rilevamento	Strumenti	Superficie in KMQ	selezione
Costa San Domenico - Versante Agnano	10/09/2006	25/05/2007	Non strumentale	Nessuno	0.02	<input type="radio"/>
Pignatiello Versante Soccavo	15/06/2006	25/05/2006	Non strumentale	Nessuno	0.03	<input type="radio"/>

Elenco Particelle



REGIONE: CAMPANIA

ID INCENDIO: 4682

COMUNE: NAPOLI

DATA: 10/09/2006

PROVINCIA: NAPOLI

LOCALITA': Costa San Domenico - Versante Agnano

FOGLIO	PART	SUB	ALL.	SVIL.	SUP. INC / SUP. PART*	TIPO INCENDIO
123	00044		0	0	293 / 66743	Pascolo
123	00108		0	0	794 / 35508	Pascolo
123	00145		0	0	1396 / 1396	Pascolo
123	00172		0	0	1758 / 32676	Pascolo
123	00182		0	0	119 / 825	Pascolo
123	00183		0	0	222 / 1173	Pascolo
123	00184		0	0	216 / 308	Pascolo
123	00479		0	0	7093 / 33709	Pascolo

*La superficie è espressa in Mq.

La base dati catastale utilizzata per la determinazione dell'elenco delle particelle, messa a disposizione dall'Agenzia del Territorio, nelle zone non interessate da controlli agricoli comunitari può non essere aggiornata alla attualità e pertanto in taluni casi l'elenco deve essere considerato indicativo e non esaustivo.

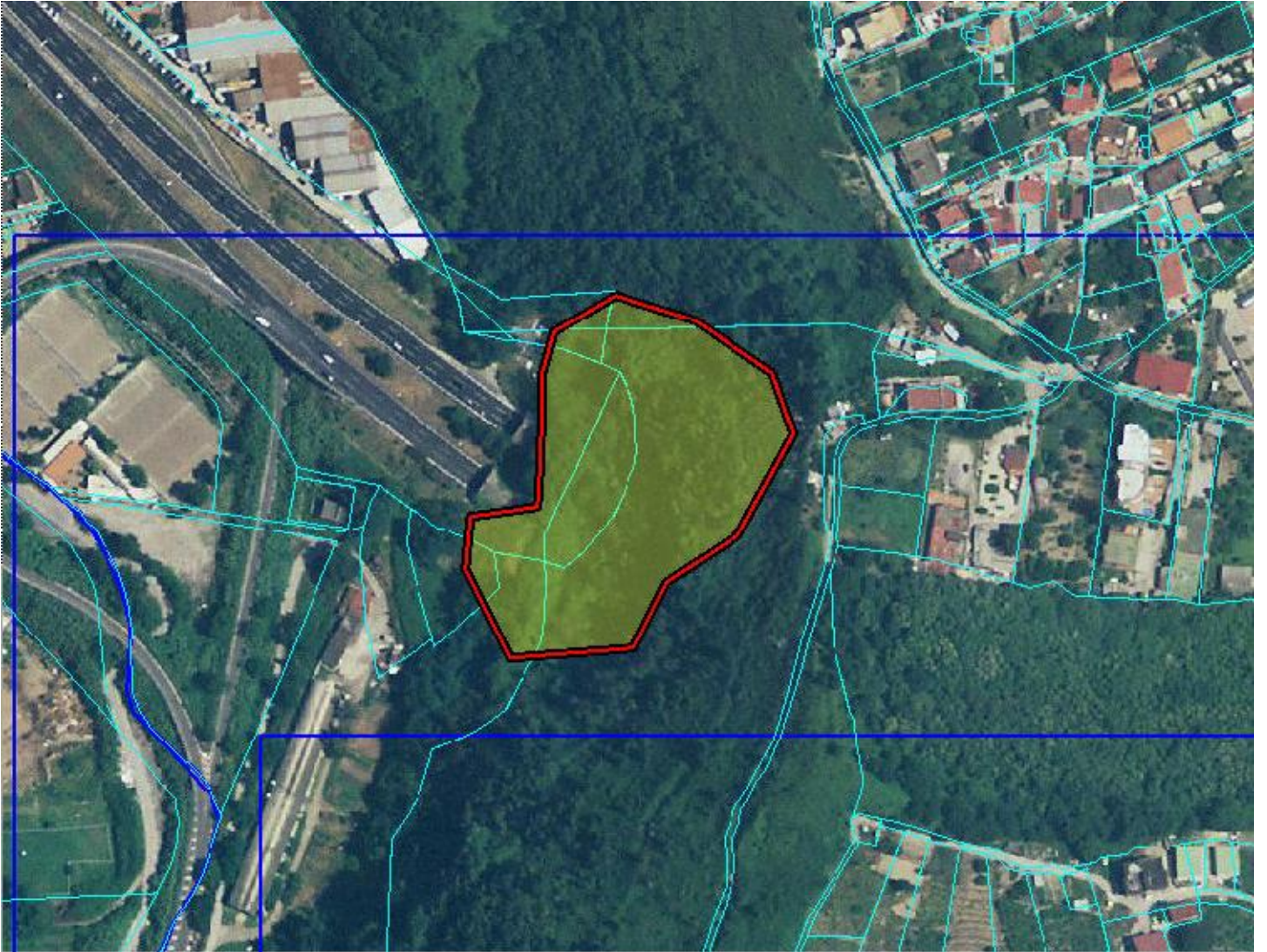

Elenco Particelle



REGIONE: CAMPANIA

ID INCENDIO: 4680

COMUNE: NAPOLI

DATA: 15/06/2006

PROVINCIA: NAPOLI

LOCALITA': Pignatiello Versante Soccavo

FOGLIO	PART	SUB	ALL.	SVIL.	SUP. INC / SUP. PART*	TIPO INCENDIO
92	00045		0	0	0 / 7438	Pascolo
93	00148		0	0	10313 / 12045	Pascolo
93	00149		0	0	2887 / 3190	Pascolo
93	00150		0	0	1751 / 3253	Pascolo
93	00151		0	0	679 / 1845	Pascolo
93	00795		0	0	168 / 4335	Pascolo
93	00796		0	0	18 / 971	Pascolo
93	01038		0	0	6208 / 9458	Pascolo
93	01047		0	0	382 / 15578	Pascolo
93	01053		0	0	8 / 9921	Pascolo
93	01056		0	0	4741 / 10719	Pascolo

*La superficie è espressa in Mq.

La base dati catastale utilizzata per la determinazione dell'elenco delle particelle, messa a disposizione dall'Agenzia del Territorio, nelle zone non interessate da controlli agricoli comunitari può non essere aggiornata alla attualità e pertanto in taluni casi l'elenco deve essere considerato indicativo e non esaustivo.

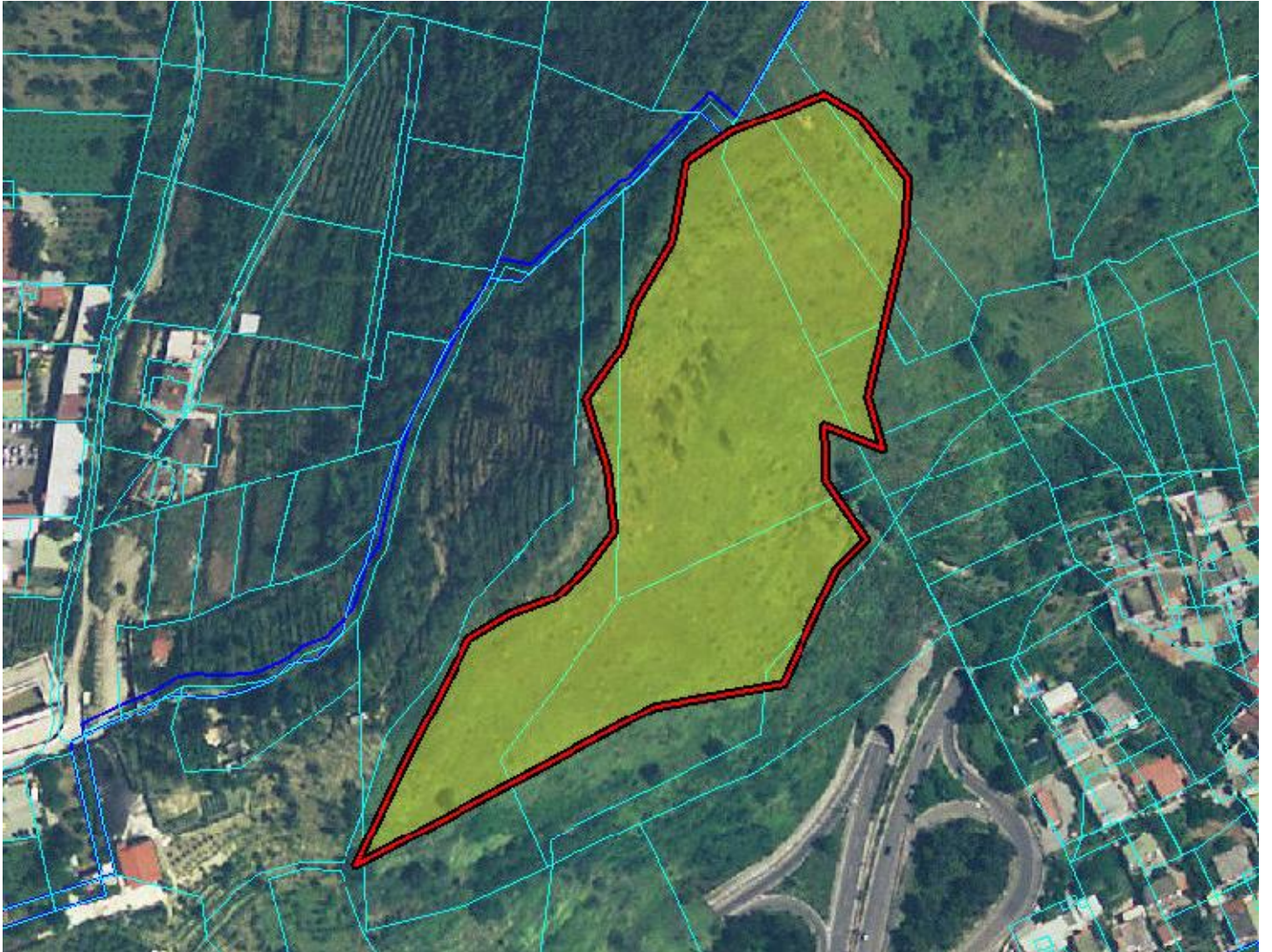

Consultazione delle aree percorse dal fuoco rilevate da CFS/CFR

Parametri di Ricerca

Regione: **CAMPANIA**
 Provincia: **NAPOLI**
 Comune: **NAPOLI**

Lista degli incendi per Anno

Anno	Numero Incendi	Superficie in KMQ	selezione
2006	2	0.04	<input type="radio"/>
2007	12	0.43	<input checked="" type="radio"/>

Visualizza incendi

Dettaglio degli incendi

Località	Data Incendio	Data Rilievo CFS	Metodo di rilevamento	Strumenti	Superficie in KMQ	selezione
Cavone degli sbimi Municipalità Agnano	04/08/2007	07/11/2007	Mista	GPS speditivi (precisione metrica)	0.06	<input type="radio"/>
Monte Spina Municipalità Agnano	04/08/2007	23/10/2007	Mista	GPS speditivi (precisione metrica)	0.03	<input type="radio"/>
Costa S. Domenico-Terracina M. Agnano-Fuorigrotta	06/08/2007	14/11/2007	Mista	GPS speditivi (precisione metrica)	0.07	<input type="radio"/>
Pignatiello Municipalità Pianura	06/09/2007	25/10/2007	Strumentale	GPS speditivi (precisione metrica)	0.01	<input type="radio"/>
Via Grottole Municipalità Pianura	17/08/2007	29/10/2007	Mista	GPS speditivi (precisione metrica)	0.02	<input type="radio"/>
CAMALDOLI VERSANTE PIANURA LOCALITA' PIGNATIELLO	18/03/2007	09/10/2007	Non strumentale	Nessuno	0.02	<input type="radio"/>
Pigna S. Nicola municipalità Agnano	18/07/2007	18/10/2007	Strumentale	GPS speditivi (precisione metrica)	0.05	<input type="radio"/>
Selva Cancellò - La Casella Municipalità Pianura	19/08/2007	07/12/2007	Mista	GPS speditivi (precisione metrica)	0.03	<input type="radio"/>
Pigna S. Nicola Municipalità Agnano	20/07/2007	19/10/2007	Mista	GPS speditivi (precisione metrica)	0.04	<input type="radio"/>
Sartana del Comune di Napoli Municipalità Pianura	22/08/2007	04/12/2007	Mista	GPS speditivi (precisione metrica)	0.03	<input type="radio"/>
Torre Lupara Municipalità Pianura	24/07/2007	01/12/2007	Mista	GPS speditivi (precisione metrica)	0.08	<input type="radio"/>
VIA CONTIERI MUNICIPALITA' SOCCAVO	26/06/2007	16/10/2007	Mista	GPS di precisione (submetrica)	0.04	<input type="radio"/>

Elenco Particelle

**REGIONE:** CAMPANIA**ID INCENDIO:** 13424**COMUNE:** NAPOLI**DATA:** 04/08/2007**PROVINCIA:** NAPOLI**LOCALITA':** Cavone degli sbirri Municipalità Agnano

FOGLIO	PART	SUB	ALL.	SVIL.	SUP. INC / SUP. PART*	TIPO INCENDIO
123	00044		0	0	26339 / 66743	Area boscata
123	00111		0	0	3743 / 6314	Area boscata
123	00145		0	0	624 / 1396	Area boscata
123	00479		0	0	19420 / 33709	Area boscata

*La superficie è espressa in Mq.

La base dati catastale utilizzata per la determinazione dell'elenco delle particelle, messa a disposizione dall'Agenzia del Territorio, nelle zone non interessate da controlli agricoli comunitari può non essere aggiornata alla attualità e pertanto in taluni casi l'elenco deve essere considerato indicativo e non esaustivo.

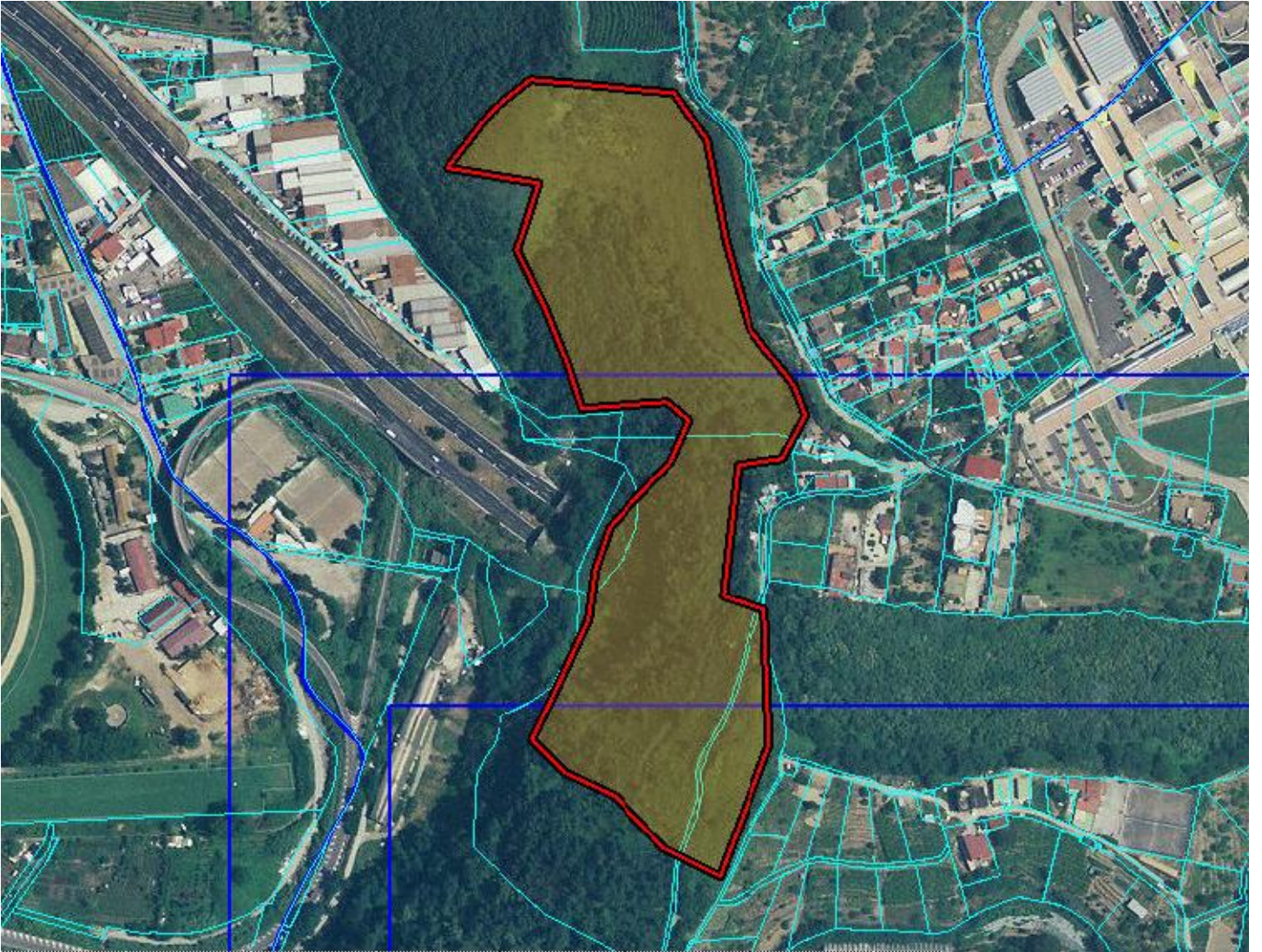

Elenco Particelle



REGIONE: CAMPANIA

ID INCENDIO: 12117

COMUNE: NAPOLI

DATA: 04/08/2007

PROVINCIA: NAPOLI

LOCALITA': Monte Spina Municipalità Agnano

FOGLIO	PART	SUB	ALL.	SVIL.	SUP. INC / SUP. PART*	TIPO INCENDIO
181	00079		0	0	13209 / 39150	Area boscata
181	00080		0	0	8119 / 52171	Area boscata
181	00466		0	0	4 / 25088	Area boscata
181	00511		0	0	6667 / 152719	Area boscata

*La superficie è espressa in Mq.

La base dati catastale utilizzata per la determinazione dell'elenco delle particelle, messa a disposizione dall'Agenzia del Territorio, nelle zone non interessate da controlli agricoli comunitari può non essere aggiornata alla attualità e pertanto in taluni casi l'elenco deve essere considerato indicativo e non esaustivo.

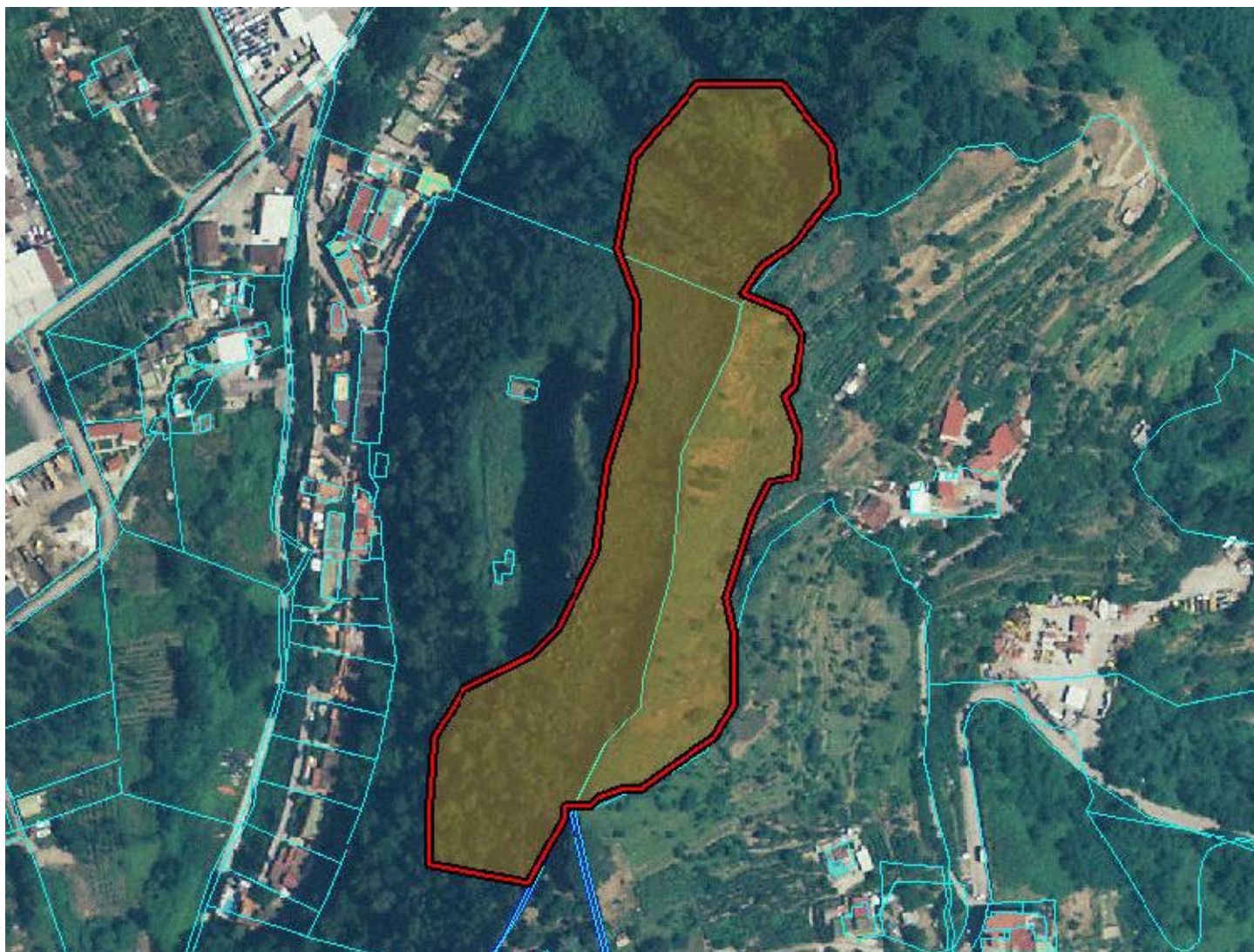

Elenco Particelle



REGIONE: CAMPANIA

ID INCENDIO: 14616

COMUNE: NAPOLI

DATA: 06/08/2007

PROVINCIA: NAPOLI

LOCALITA': Costa S. Domenico-Terracina M.

FOGLIO	PART	SUB	ALL.	SVIL.	SUP. INC / SUP. PART*	TIPO INCENDIO
182	00138		0	0	2 / 2004	Area boscata
183	00050		0	0	1516 / 95500	Area boscata
183	00051		0	0	2441 / 143266	Area boscata
183	00119		0	0	2989 / 4156	Area boscata
183	00121		0	0	235 / 19527	Area boscata
183	00165		0	0	140 / 2364	Area boscata
183	00166		0	0	46777 / 77269	Area boscata
183	00169		0	0	9865 / 18813	Area boscata
183	00367		0	0	35 / 683	Area boscata
183	00368		0	0	67 / 2404	Area boscata
183	00371		0	0	21 / 251	Area boscata
183	00437		0	0	86 / 4210	Area boscata
183	00439		0	0	4 / 4146	Area boscata
183	00533		0	0	921 / 2392	Area boscata
183	00538		0	0	1414 / 1844	Area boscata
183	00542		0	0	2 / 291	Area boscata
183	00601		0	0	35 / 8892	Area boscata

*La superficie è espressa in Mq.

La base dati catastale utilizzata per la determinazione dell'elenco delle particelle, messa a disposizione dall'Agenzia del Territorio, nelle zone non interessate da controlli agricoli comunitari può non essere aggiornata alla attualità e pertanto in taluni casi l'elenco deve essere considerato indicativo e non esaustivo.

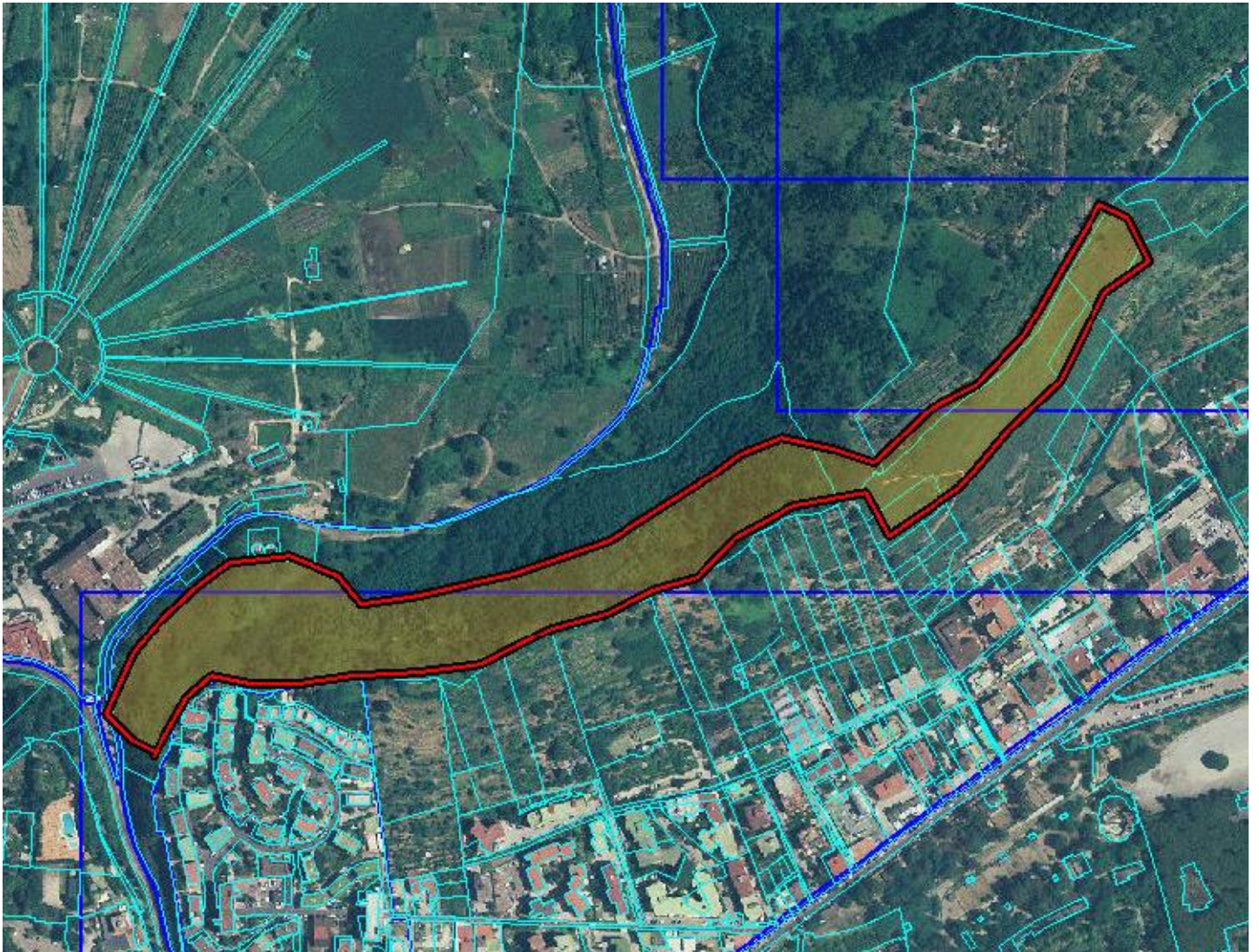

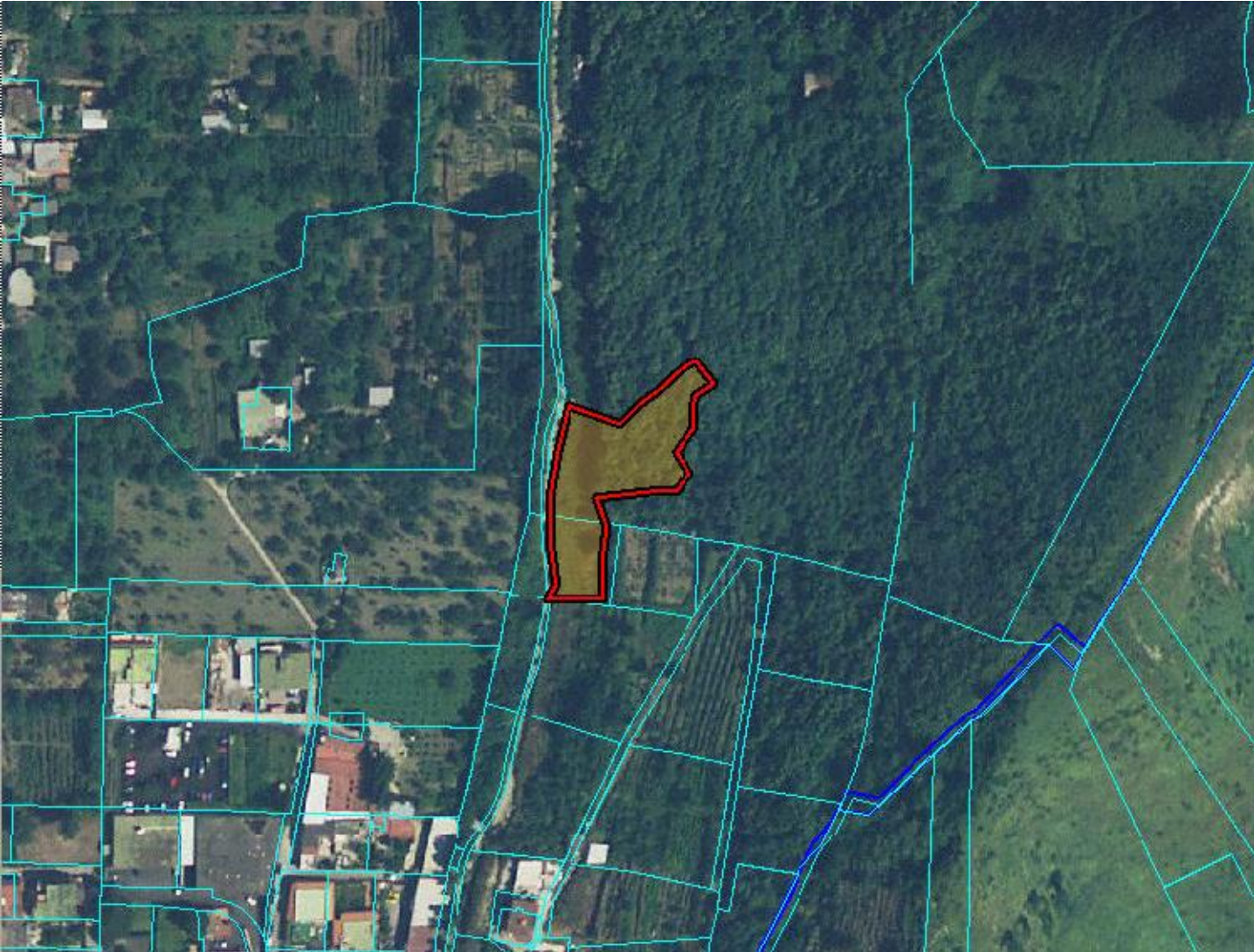

Elenco Particelle



REGIONE: CAMPANIA

ID INCENDIO: 12401

COMUNE: NAPOLI

DATA: 17/08/2007

PROVINCIA: NAPOLI

LOCALITA': Via Grottole Municipalità Pianura

FOGLIO	PART	SUB	ALL.	SVIL.	SUP. INC / SUP. PART*	TIPO INCENDIO
44	00092		0	0	2515 / 13917	Area boscata
44	00104		0	0	1901 / 6624	Area boscata
44	00106		0	0	260 / 1917	Area boscata
44	00107		0	0	870 / 2318	Area boscata
44	00108		0	0	2344 / 2387	Area boscata
44	00109		0	0	1042 / 1671	Area boscata
44	00112		0	0	1814 / 1831	Area boscata
44	00114		0	0	0 / 4739	Area boscata
44	00286		0	0	947 / 3640	Area boscata
44	00288		0	0	293 / 546	Area boscata
44	00497		0	0	19 / 2884	Area boscata
44	00518		0	0	46 / 4421	Area boscata
44	00733		0	0	3889 / 7741	Area boscata

*La superficie è espressa in Mq.

La base dati catastale utilizzata per la determinazione dell'elenco delle particelle, messa a disposizione dall'Agenzia del Territorio, nelle zone non interessate da controlli agricoli comunitari può non essere aggiornata alla attualità e pertanto in taluni casi l'elenco deve essere considerato indicativo e non esaustivo.



Elenco Particelle



REGIONE: CAMPANIA

ID INCENDIO: 9521

COMUNE: NAPOLI

DATA: 18/03/2007

PROVINCIA: NAPOLI

LOCALITA': CAMALDOLI VERSANTE PIANURA

FOGLIO	PART	SUB	ALL.	SVIL.	SUP. INC / SUP. PART*	TIPO INCENDIO
46	00663		0	0	3027 / 148852	Area boscata
92	00035		0	0	3551 / 37211	Area boscata
92	00038		0	0	8338 / 37599	Area boscata
92	00418		0	0	4 / 77298	Area boscata

*La superficie è espressa in Mq.

La base dati catastale utilizzata per la determinazione dell'elenco delle particelle, messa a disposizione dall'Agenzia del Territorio, nelle zone non interessate da controlli agricoli comunitari può non essere aggiornata alla attualità e pertanto in taluni casi l'elenco deve essere considerato indicativo e non esaustivo.

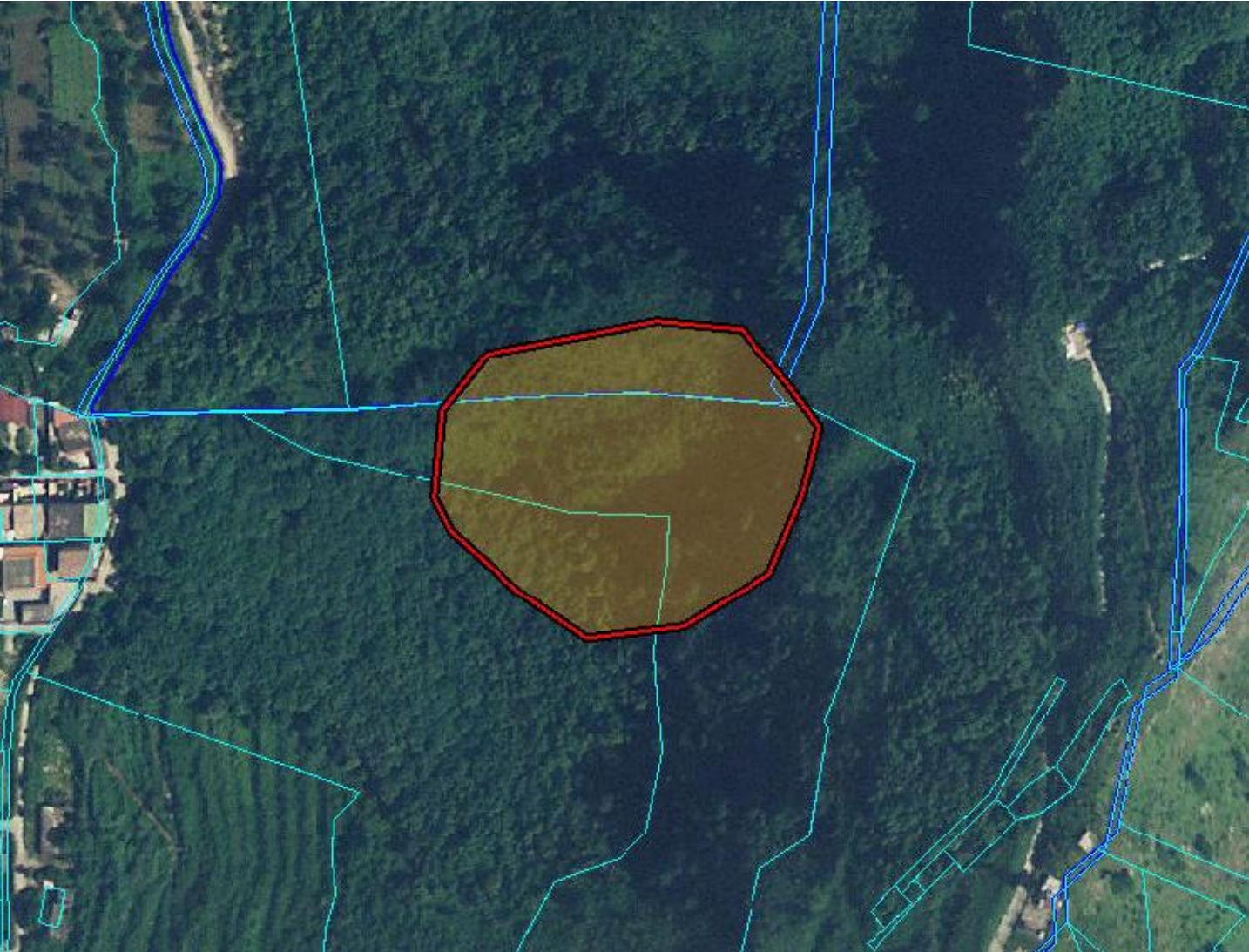

Elenco Particelle



REGIONE: CAMPANIA

ID INCENDIO: 11034

COMUNE: NAPOLI

DATA: 18/07/2007

PROVINCIA: NAPOLI

LOCALITA': Pigna S. Nicola municipalit  Agnano

FOGLIO	PART	SUB	ALL.	SVIL.	SUP. INC / SUP. PART*	TIPO INCENDIO
121	00003		0	0	523 / 1643	Area boscata
121	00009		0	0	11468 / 15573	Area boscata
121	00139		0	0	407 / 407	Area boscata
121	00140		0	0	60 / 2486	Area boscata
121	00142		0	0	69 / 155	Area boscata
121	00204		0	0	61 / 2494	Area boscata
121	00207		0	0	314 / 500	Area boscata
121	00208		0	0	20 / 20	Area boscata
121	00209		0	0	145 / 823	Area boscata
121	00272		0	0	4 / 1139	Area boscata
121	00273		0	0	3448 / 3861	Area boscata
121	00317		0	0	1 / 488	Area boscata
121	00318		0	0	468 / 1321	Area boscata
121	00319		0	0	7894 / 10534	Area boscata
121	00320		0	0	9582 / 11189	Area boscata
121	00321		0	0	9911 / 13233	Area boscata
121	00322		0	0	1 / 3299	Area boscata
121	00330		0	0	10 / 3914	Area boscata
121	00340		0	0	185 / 2615	Area boscata
121	00446		0	0	13 / 13044	Area boscata
121	W0172		0	0	1323 / 3004	Area boscata

*La superficie   espressa in Mg.

La base dati catastale utilizzata per la determinazione dell'elenco delle particelle, messa a disposizione dall'Agenzia del Territorio, nelle zone non interessate da controlli agricoli comunitari pu  non essere aggiornata alla attualit  e pertanto in taluni casi l'elenco deve essere considerato indicativo e non esaustivo.





Elenco Particelle



REGIONE: CAMPANIA

ID INCENDIO: 11187

COMUNE: NAPOLI

DATA: 20/07/2007

PROVINCIA: NAPOLI

LOCALITA': Pigna S. Nicola Municipalità Agnano

FOGLIO	PART	SUB	ALL.	SVIL.	SUP. INC / SUP. PART*	TIPO INCENDIO
121	00042		0	0	34576 / 76318	Area boscata
121	00043		0	0	3126 / 43542	Area boscata
121	00196		0	0	3 / 2211	Area boscata
121	00321		0	0	597 / 13233	Area boscata

*La superficie è espressa in Mq.

La base dati catastale utilizzata per la determinazione dell'elenco delle particelle, messa a disposizione dall'Agenzia del Territorio, nelle zone non interessate da controlli agricoli comunitari può non essere aggiornata alla attualità e pertanto in taluni casi l'elenco deve essere considerato indicativo e non esaustivo.

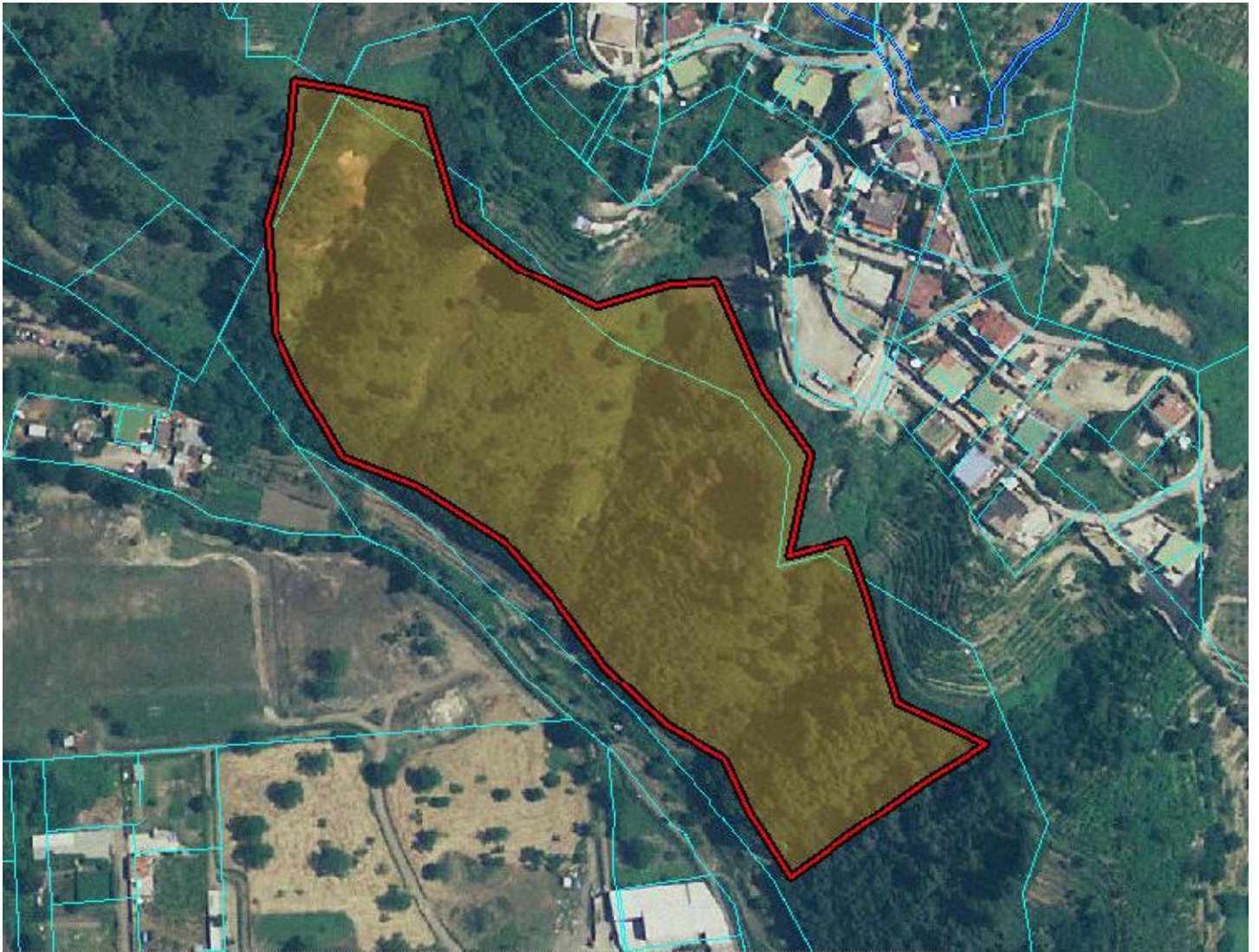

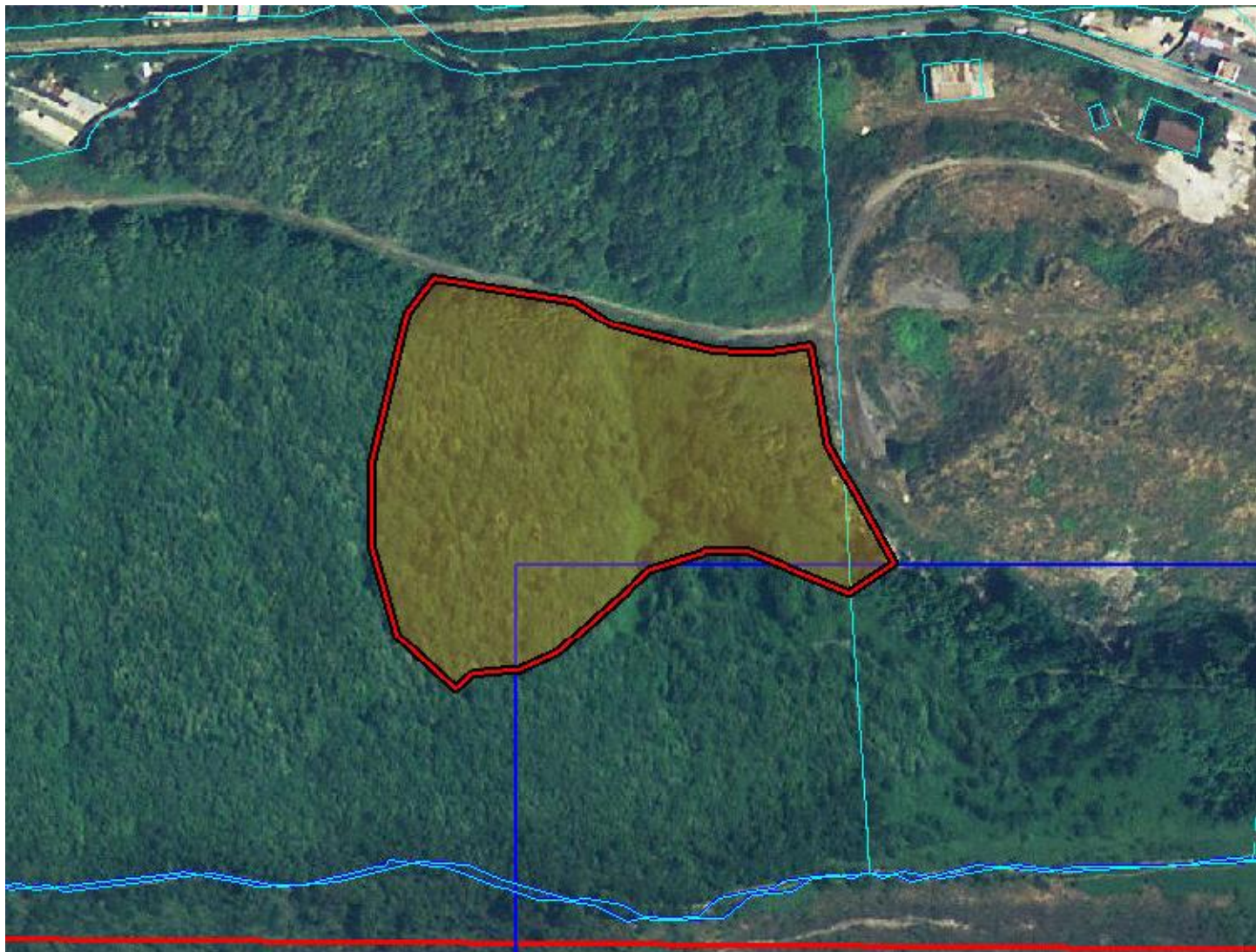

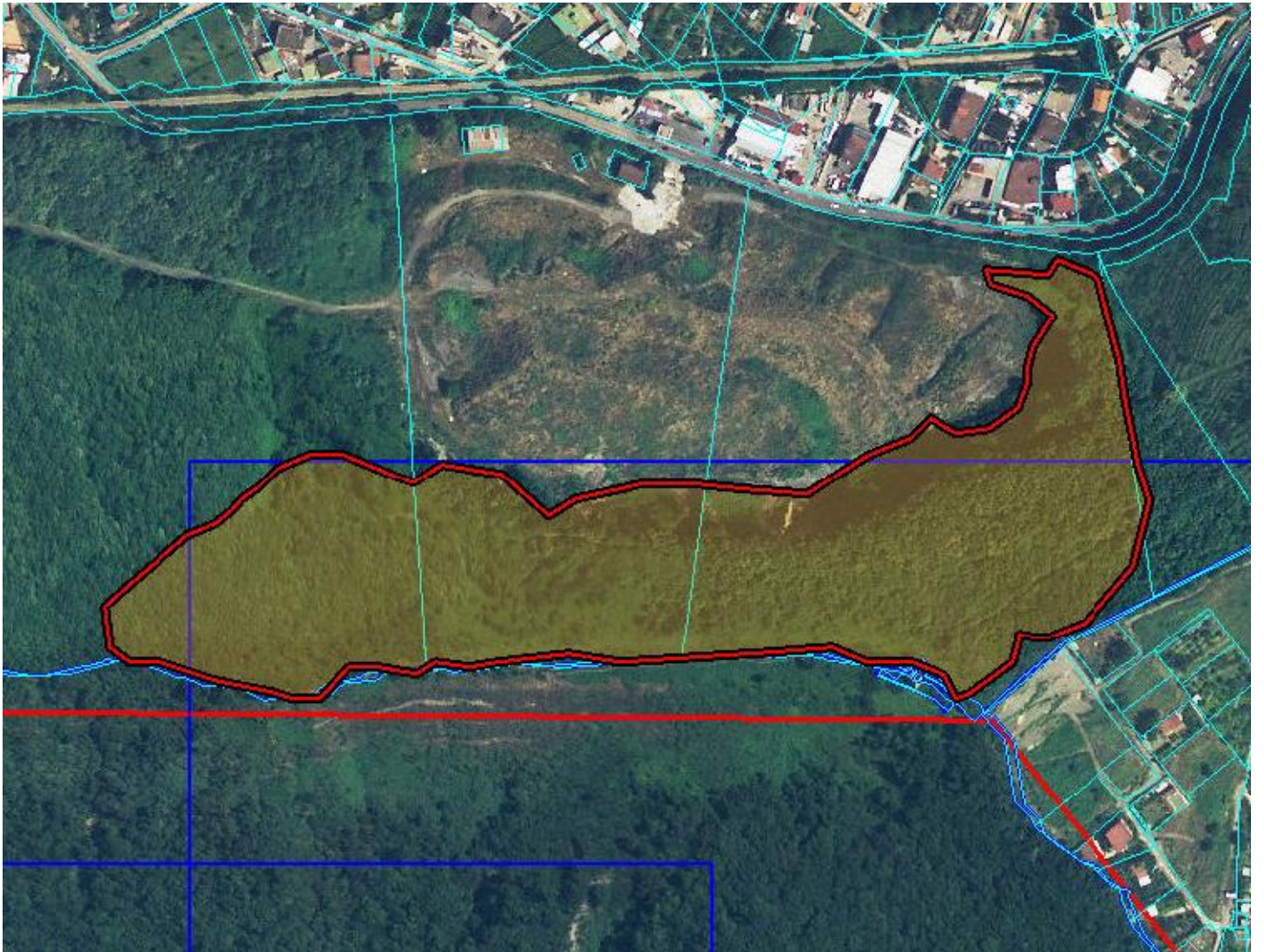

Elenco Particelle



REGIONE: CAMPANIA

ID INCENDIO: 10506

COMUNE: NAPOLI

DATA: 26/06/2007

PROVINCIA: NAPOLI

LOCALITA': VIA CONTIERI MUNICIPALITA' SOCCAVO

FOGLIO	PART	SUB	ALL.	SVIL.	SUP. INC / SUP. PART*	TIPO INCENDIO
93	00042		0	0	6 / 1069	Area boscata
93	00043		0	0	0 / 326	Area boscata
93	00046		0	0	1276 / 3835	Area boscata
93	00047		0	0	4696 / 8783	Area boscata
93	00450		0	0	66 / 521	Area boscata
93	00719		0	0	2422 / 14691	Area boscata
93	00835		0	0	3538 / 12334	Area boscata
93	00836		0	0	94 / 1138	Area boscata
94	00005		0	0	68 / 373	Area boscata
94	00006		0	0	62 / 2975	Area boscata
94	00009		0	0	457 / 457	Area boscata
94	00010		0	0	1145 / 2045	Area boscata
94	00022		0	0	2137 / 2137	Area boscata
94	00023		0	0	1715 / 1715	Area boscata
94	00024		0	0	10031 / 11668	Area boscata
94	00025		0	0	134 / 134	Area boscata
94	00026		0	0	131 / 131	Area boscata
94	00028		0	0	1753 / 7223	Area boscata
94	00039		0	0	273 / 495	Area boscata
94	00041		0	0	589 / 1827	Area boscata
94	00209		0	0	58 / 986	Area boscata
94	00216		0	0	204 / 936	Area boscata
94	00224		0	0	660 / 931	Area boscata
94	00225		0	0	146 / 961	Area boscata
94	00232		0	0	8 / 461	Area boscata
94	00234		0	0	154 / 454	Area boscata
94	00242		0	0	152 / 771	Area boscata
94	00246		0	0	65 / 65	Area boscata

*La superficie è espressa in Mq.

La base dati catastale utilizzata per la determinazione dell'elenco delle particelle, messa a disposizione dall'Agenzia del Territorio, nelle zone non interessate da controlli agricoli comunitari può non essere aggiornata alla attualità e pertanto in taluni casi l'elenco deve essere considerato indicativo e non esaustivo.

Elenco Particelle



REGIONE: CAMPANIA

ID INCENDIO: 10506

COMUNE: NAPOLI

DATA: 26/06/2007

PROVINCIA: NAPOLI

LOCALITA': VIA CONTIERI MUNICIPALITA' SOCCAVO

FOGLIO	PART	SUB	ALL.	SVIL.	SUP. INC / SUP. PART*	TIPO INCENDIO
94	00247		0	0	565 / 565	Area boscata
94	00252		0	0	298 / 298	Area boscata
94	00253		0	0	870 / 927	Area boscata
94	00254		0	0	725 / 759	Area boscata
94	00269		0	0	98 / 170	Area boscata
94	00329		0	0	259 / 259	Area boscata
94	00330		0	0	392 / 392	Area boscata
94	00333		0	0	129 / 129	Area boscata
94	00335		0	0	63 / 63	Area boscata
94	00337		0	0	517 / 517	Area boscata
94	00338		0	0	281 / 281	Area boscata
94	00339		0	0	327 / 340	Area boscata
94	00340		0	0	172 / 376	Area boscata
94	00710		0	0	638 / 638	Area boscata
94	00711		0	0	17 / 17	Area boscata
94	00712		0	0	128 / 128	Area boscata
94	00713		0	0	469 / 469	Area boscata
94	00714		0	0	827 / 827	Area boscata
94	00715		0	0	161 / 161	Area boscata
94	00716		0	0	9 / 743	Area boscata
94	00717		0	0	118 / 197	Area boscata
94	00718		0	0	7 / 321	Area boscata
94	00719		0	0	91 / 336	Area boscata

*La superficie è espressa in Mq.

La base dati catastale utilizzata per la determinazione dell'elenco delle particelle, messa a disposizione dall'Agenzia del Territorio, nelle zone non interessate da controlli agricoli comunitari può non essere aggiornata alla attualità e pertanto in taluni casi l'elenco deve essere considerato indicativo e non esaustivo.

