



Comune di Napoli

Servizi Statistici
Servizio Studi Demografici
ed Economici della Città

Atlante Statistico delle Municipalità

Le città nella Città



SISTAN

Sistema Statistico Nazionale

Sindaco : Rosa IERVOLINO RUSSO
Assessore ai Servizi Statistici : Alfredo PONTICELLI

Dirigente dei Servizi Statistici : Nicola MILONE
*Dirigente del Servizio Studi Demografici
ed Economici della Città* : Vincenzo MAURIELLO



Servizi Statistici

Dirigente : Dott. Nicola MILONE

Servizio Studi Demografici ed Economici della Città

Dirigente : Dott. Vincenzo MAURIELLO

Realizzazione:

Dott. Alfredo ASCIONE

Per la parte cartografica ha collaborato l'Arch. Umberto SIRIGATTI

Per chiarimenti sul contenuto della pubblicazione:

Piazza Cavour, 42 - 80137 Napoli

Tel. 081 292819 - 081 4420075 - Fax 081 446839

e-mail servstat@comune.napoli.it

e-mail studi.demoeconomici@comune.napoli.it

Sommario

<i>Prefazione</i>			<i>pag.</i>	<i>V</i>
<i>Note metodologiche - ordine della trattazione</i>			<i>pag.</i>	<i>VII</i>
<i>Definizioni</i>			<i>pag.</i>	<i>VIII</i>
<i>Corrispondenza tra Municipalità, Circoscrizioni e Quartieri</i>			<i>pag.</i>	<i>XIII</i>
<i>Tavole cartografiche</i>			<i>pag.</i>	<i>1</i>
<i>Tavole statistiche</i>			<i>pag.</i>	<i>23</i>
<i>Parte prima</i>		<i>Superficie, Popolazione residente per sesso, densità abitativa: confronto 2001-1991</i>	<i>pag.</i>	<i>25</i>
<i>Capitolo</i>	<i>1</i>	<i>Municipalità di Napoli</i>	<i>pag.</i>	<i>27</i>
<i>Parte seconda</i>		<i>Popolazione residente per sesso e classe di età: confronto 2001-1991</i>	<i>pag.</i>	<i>33</i>
<i>Capitolo</i>	<i>2</i>	<i>Napoli</i>	<i>pag.</i>	<i>35</i>
		<i>Municipalità:</i>		
<i>Capitolo</i>	<i>3</i>	<i>1 Centro Ovest</i>	<i>pag.</i>	<i>41</i>
<i>Capitolo</i>	<i>4</i>	<i>2 Centro</i>	<i>pag.</i>	<i>49</i>
<i>Capitolo</i>	<i>5</i>	<i>3 Centro Nord</i>	<i>pag.</i>	<i>59</i>
<i>Capitolo</i>	<i>6</i>	<i>4 Centro Est</i>	<i>pag.</i>	<i>65</i>
<i>Capitolo</i>	<i>7</i>	<i>5 Collina</i>	<i>pag.</i>	<i>73</i>
<i>Capitolo</i>	<i>8</i>	<i>6 Est</i>	<i>pag.</i>	<i>79</i>
<i>Capitolo</i>	<i>9</i>	<i>7 Nord Est</i>	<i>pag.</i>	<i>87</i>
<i>Capitolo</i>	<i>10</i>	<i>8 Nord</i>	<i>pag.</i>	<i>95</i>
<i>Capitolo</i>	<i>11</i>	<i>9 Nord Ovest</i>	<i>pag.</i>	<i>103</i>
<i>Capitolo</i>	<i>12</i>	<i>10 Ovest</i>	<i>pag.</i>	<i>109</i>
<i>Parte terza</i>		<i>Stato Civile, Istruzione, Lavoro, Abitazioni, Edifici, Famiglie, Unità Locali ai censimenti 2001</i>	<i>pag.</i>	<i>115</i>
<i>Capitolo</i>	<i>13</i>	<i>Stato Civile, Istruzione, Lavoro, Abitazioni, Edifici, Famiglie</i>	<i>pag.</i>	<i>117</i>
<i>Capitolo</i>	<i>14</i>	<i>Unità Locali.</i>	<i>pag.</i>	<i>129</i>

Il Consiglio Comunale, dopo lungo e approfondito dibattito, nella seduta del 21 settembre 2005, ha approvato, con deliberazione n° 68, l'istituzione di 10 Municipalità, in sostituzione delle 21 Circoscrizioni di decentramento esistenti, quali nuovi soggetti titolari di più ampie e accentuate forme di decentramento di funzioni e di autonomia organizzativa e funzionale, ambiti di partecipazione, consultazione e gestione di servizi, nonché di esercizio delle funzioni conferite dal Comune.

Le 10 Municipalità: Centro Ovest, Centro, Centro Nord, Centro Est, Collina, Est, Nord Est, Nord, Nord Ovest, Ovest, sono definite secondo criteri di omogeneità *geografica* (accorpamento dei tradizionali quartieri cittadini, tenendo conto della loro contiguità territoriale) e *demografica* (ognuna con una popolazione media di 100 mila abitanti).

La riforma del decentramento, così realizzata, guarda al futuro di Napoli e della sua vasta area metropolitana. Essa, infatti, oltre all'obiettivo di migliorare la qualità dei servizi che l'Ente locale rende ai suoi cittadini, si pone quello più impegnativo dell'avvio dell'iter per la "costruzione" del livello istituzionale di governo di un territorio più vasto: Napoli e la sua Provincia (la Città Metropolitana).

Partendo da queste premesse, il discorso giunge necessariamente a considerare di grande utilità una iniziativa, come la presente, che trae origine dalla esigenza di rispondere alla crescente domanda di informazioni statistiche a livello locale e di assicurarne la massima diffusione.

I dati censuari per unità elementare (la sezione di censimento), solo di recente resi disponibili dall'ISTAT - e opportunamente elaborati dagli Uffici - consentono finalmente di fornire agli amministratori e ai cittadini, attraverso l'"Atlante", un primo quadro d'insieme delle principali caratteristiche demografiche e socio-economiche di Napoli e delle sue componenti territoriali e amministrative, appunto le Municipalità (vere e proprie città nella Città).

Note metodologiche – ordine della trattazione

La disponibilità delle informazioni rilevate in occasione del 14° Censimento generale della Popolazione e delle Abitazioni e dell' 8° Censimento generale dell'Industria e dei Servizi, ottobre 2001, riconducibili ad aggregati territoriali elementari, le sezioni di censimento, rende possibile una prima analisi dei fenomeni demografici e socioeconomici, evidenziandone la distribuzione sul territorio e l'evoluzione nel tempo.

La metodologia statistica, per valutare le variazioni in situazioni temporalmente e territorialmente diverse, fa ricorso al calcolo della *variazione assoluta* (differenza tra i valori assunti dalle variabili nel tempo) e della *variazione relativa* (differenza assoluta diviso il termine assunto come riferimento, espressa in forma percentuale).

Conseguentemente, nella prima e nella seconda parte di questo lavoro, per ciascun ambito sub-comunale considerato, si opera un confronto con i dati del Censimento 1991, sia in termini assoluti che relativi, in relazione all'ammontare ed alle caratteristiche strutturali della popolazione residente.

In particolare, nella prima parte, si procede ad un'analisi delle variazioni concernenti l'**ammontare della popolazione** residente con riferimento alla superficie territoriale sulla quale la stessa insiste, consentendo di disporre di un indicatore, la *densità abitativa*, i cui elevati valori influenzano, tra l'altro, il comportamento sociale, la produzione di rifiuti, la sicurezza, e richiedono, quindi, maggiore disponibilità e coordinamento di servizi ed infrastrutture.

Nella seconda parte, poi, le variabili prese in esame sono quelle riguardanti le **caratteristiche strutturali della popolazione** residente, con riferimento alle componenti biologiche: **sexo ed età**, considerata la notevole importanza che l'età assume per quasi tutti i fenomeni biologici, economici e sociali.

Difatti, in una popolazione "giovane" il numero di studenti, il numero di persone economicamente attive, il numero di persone in età feconda, il numero e le cause di mortalità, l'atteggiamento sociale e politico sono ben diversi da quelli che si possono riscontrare in una popolazione "anziana".

Proprio la stretta dipendenza dei fenomeni demografici, sanitari, economici e sociali dalla composizione per età della popolazione porta a dare ampio spazio a tale aspetto, fornendo oltre ai valori assoluti, la misura ed il segno della variazione rispetto al 1991, quale ulteriore strumento per l'attività di pianificazione temporale e territoriale delle politiche socio-economiche.

Per meglio apprezzare e confrontare la struttura per età della popolazione dei diversi aggregati territoriali considerati, si esprime, per sesso, la numerosità di ciascuna classe di età in percentuale sul totale della popolazione e si riportano detti valori in un diagramma multiplo, la cosiddetta *piramide delle età*.

Tale raffigurazione, oltre a sintetizzare immediatamente l'intera struttura della popolazione per età e sesso, rappresenta un valido strumento per la determinazione statistica dell'invecchiamento.

In particolare, un grafico a forma "triangolare", indica la presenza di una popolazione "giovane" (progressiva); un grafico, invece, a forma di "campana", indica la presenza di una popolazione "media" (stazionaria); un grafico, infine, a forma di "urna", indica la presenza di una popolazione "vecchia" (stazionaria).

Per una maggiore completezza informativa, nella terza parte, capitolo tredicesimo, sono, poi, riportati, con riferimento alle rilevazioni censuarie del 2001, alcuni valori assunti dalle variabili relative alle componenti sociali ed economiche della popolazione: **stato civile, istruzione, occupazione, abitazioni e famiglie**.

Infine, nel capitolo quattordicesimo, sono riportate le risultanze di una prima elaborazione dei dati relativi all' 8° Censimento generale dell'Industria e dei Servizi relativamente alle **unità locali** ed agli **addetti** alle stesse.

Definizioni

1 - ISTAT - 14° Censimento Generale della Popolazione e delle abitazioni

Abitazione

Alloggio costituito da un solo locale o da un insieme di locali (stanze e vani accessori):

- costruito con quei requisiti che lo rendono adatto ad essere dimora stabile di una o più persone, anche nel caso in cui una parte sia adibita ad ufficio (studio professionale, ecc.);
- dotato di almeno un accesso indipendente dall'esterno (strada, cortile, ecc.), che non comporti il passaggio attraverso altre abitazioni, o da spazi di disimpegno comune (pianerottoli, ballatoi, terrazze, ecc.);
- separato da altre unità abitative da pareti;
- inserito in un edificio.

Altro tipo di alloggio

Alloggio non classificabile come abitazione che, al momento del censimento, risulta occupato:

- da almeno una persona residente, anche se temporaneamente assente alla data del censimento;
- solo da persone non residenti.

Ne sono esempi:

- le roulotte, le tende, i caravan, i camper, i container;
- le baracche, le capanne, le casupole;
- le grotte;
- le rimesse, i garage, le soffitte, le cantine;
- gli alloggi contenuti in costruzioni che non sono edifici.

Complesso di edifici

Si intende un insieme di costruzioni, edifici ed infrastrutture. Normalmente è ubicato in un'area limitata e non frammentata, finalizzato in modo esclusivo o principale all'attività di un unico organismo, ente impresa o convivenza.

Disoccupati in cerca di nuova occupazione

Persone di 15 anni e più che, avendo perduto una precedente occupazione alle dipendenze, sono alla ricerca attiva di un'occupazione e sono in grado di accettarla se viene loro offerta.

Edificio

Si intende per edificio una costruzione:

- di concezione ed esecuzione unitaria;
- dotata di una propria struttura indipendente;
- contenente spazi utilizzabili stabilmente da persone per usi destinati all'abitazione e/o alla produzione di beni e/o di servizi, con le eventuali relative pertinenze;
- delimitata da pareti continue, esterne o divisorie, e da coperture;
- dotata di almeno un accesso dall'esterno.

Famiglia

E' costituita da un insieme di persone legate da vincoli di matrimonio, parentela, affinità, adozione, tutela o da vincoli affettivi, coabitanti ed aventi dimora abituale nello stesso comune (anche se non sono ancora iscritte nell'anagrafe della popolazione residente del comune medesimo). Una famiglia può essere costituita anche da una sola persona. L'assente temporaneo non cessa di appartenere alla propria famiglia sia che si trovi presso altro alloggio (o convivenza) dello stesso comune, sia che si trovi in un altro comune italiano o all'estero. La definizione di famiglia adottata per il censimento è quella contenuta nel regolamento anagrafico.

Forze di lavoro e non forze di lavoro

L'aggregato delle Forze di lavoro è costituito dall'insieme degli occupati e delle persone in cerca di occupazione. La parte rimanente della popolazione costituisce le Non forze di lavoro tra i quali vi sono i ritirati dal lavoro, ovvero le persone di 15 anni e più che hanno cessato un'attività lavorativa per raggiunti limiti di età, invalidità o altra causa. La figura del ritirato dal lavoro non coincide necessariamente con quella del pensionato in quanto non sempre il ritirato dal lavoro gode di una pensione.

Grado di istruzione

Si riferisce al più alto titolo di studio conseguito in qualsiasi scuola (pubblica o privata, italiana o straniera, anche all'estero) e non alla più alta classe o al più alto corso frequentato con successo. Si riportano le seguenti definizioni:

- **Analfabeti** - sono coloro che hanno dichiarato di non sapere leggere o scrivere.
- **Alfabeti privi di titoli di studio** - sono coloro che hanno dichiarato di sapere leggere e scrivere, pur non avendo conseguito la licenza elementare.
- **Licenza di scuola elementare** - corrisponde al completamento del primo livello dell'istruzione di base.
- **Licenza di scuola media inferiore o di avviamento professionale** - corrisponde al completamento del secondo livello dell'istruzione di base.
- **Diploma di scuola secondaria superiore** - comprende il Diploma scolastico di qualifica che si consegue al termine di un ciclo di studi secondari superiori della durata di 2 o 3 anni che non permette l'accesso ad un corso di studi universitari e il Diploma di maturità o esame di Stato che si consegue al termine di un ciclo di studi secondari superiori della durata di 4 o 5 anni che permette l'accesso ad un corso di studi universitari.
- **Diploma terziario di tipo non universitario** - si consegue dopo un corso di studi non universitari di varia durata. Per accedere a tali corsi È necessario essere in possesso del diploma di scuola secondaria superiore.
- **Diploma universitario** - titolo di studio rilasciato al termine di un corso di diploma universitario o conseguito presso Scuole parauniversitarie o Scuole dirette a fini speciali dopo un corso di studi di durata non inferiore a 2 anni e non superiore a 3. Per accedere a tali corsi È necessario essere in possesso di un diploma di scuola secondaria superiore.
- **Laurea** - titolo di studio che si consegue dopo un corso di studi universitari di durata non inferiore a 4 anni e non superiore a 6. Per accedere a tali corsi è necessario essere in possesso del diploma di scuola secondaria superiore.

Numero di stanze per abitazione

E' il rapporto tra il numero di stanze delle abitazioni (comprese le cucine) e il numero di abitazioni.

Occupati

Le persone di 15 anni e più che nella settimana di riferimento (dal 14 al 20 ottobre 2001) hanno svolto un'occupazione in proprio o alle dipendenze da cui traggono un profitto o una retribuzione (si deve considerare qualsiasi tipo di reddito: salario, stipendio, onorario, profitto, rimborso spese, eventuali pagamenti in natura, vitto e alloggio). Comprendono, inoltre, quanti collaborano con un familiare che svolge attività lavorativa in conto proprio senza avere un regolare contratto di lavoro o una retribuzione (coadiuvante familiare). Qualunque forma di lavoro atipico, con o senza contratto, costituisce un requisito sufficiente per essere incluso tra gli occupati, purché, le ore di lavoro prestate abbiano un corrispettivo monetario o in natura. L'aggregato degli occupati è composto dalle persone che si sono dichiarate occupate e da coloro i quali pur essendosi dichiarati in un'altra condizione (disoccupato, in cerca di prima occupazione, studente, casalinga, ecc.) nella settimana di riferimento hanno effettuato una o più ore di lavoro retribuito o come coadiuvanti familiari. Non devono considerarsi occupati: chi frequenta un corso universitario per il conseguimento del dottorato di ricerca, i medici che frequentano la scuola di specializzazione, i titolari di borse di studio e le persone che svolgono attività di volontariato sociale non retribuito, chi sta assolvendo gli obblighi di leva o sta

svolgendo il servizio civile indipendentemente dal fatto che la persona possiede un'occupazione con diritto alla conservazione del posto.

Persone in cerca di occupazione

Tutti i non occupati di 15 anni e più che dichiarano al contempo:

- di aver cercato, nelle quattro settimane che precedono la rilevazione, attivamente un lavoro alle dipendenze o predisposto i mezzi per avviare un'attività in proprio;
- di essere immediatamente disponibili, entro due settimane, ad accettare un lavoro qualora venga loro offerto.

Ad essi vanno aggiunti coloro che dichiarano essere in attesa di iniziare un lavoro che hanno già trovato per i quali non viene applicato né, il criterio della ricerca attiva né, quello della immediata disponibilità. Tra le persone in cerca di occupazione possono essere individuate le persone in cerca di prima occupazione e i disoccupati in cerca di nuova occupazione.

Persone in cerca di prima occupazione

Persone in età di 15 anni e più che:

- avendo concluso, sospeso, abbandonato un ciclo di studi;
- non avendo mai esercitato un'attività lavorativa o avendo cessato un'attività in proprio o avendo smesso volontariamente di lavorare per un certo periodo di tempo (almeno 1 anno) sono alla ricerca attiva di un'occupazione e sono in grado di accettarla se gli viene offerta.

Popolazione residente

Per ciascun comune è costituita dalle persone aventi dimora abituale nel comune, anche se alla data del censimento sono assenti perché, temporaneamente presenti in altro comune italiano o all'estero.

Stanza

Si intende un locale che riceve aria e luce diretta dall'esterno e ha dimensioni tali da consentire la collocazione di un letto per un adulto, lasciando lo spazio utile per il movimento di una persona. Sebbene le cucine, i cucinini, i vani accessori e i bagni non siano stati conteggiati tra le stanze al momento della rilevazione, il numero di stanze riportato nelle tavole è comprensivo del numero di cucine.

Stato di occupazione dell'abitazione

Una abitazione può essere:

- occupata da almeno una persona residente, anche se temporaneamente assente alla data del censimento;
- occupata solo da persone non residenti;
- non occupata.

Tasso di disoccupazione

E' dato dal rapporto percentuale avente al numeratore la popolazione di 15 anni e più in cerca di occupazione e al denominatore le forze di lavoro della stessa classe di età.

Tasso di occupazione

E' dato dal rapporto percentuale avente al numeratore la popolazione di 15 anni e più occupata e al denominatore il totale della popolazione della stessa classe di età.

Tipologia d'uso dell'edificio (o complesso di edifici)

Si intende la caratterizzazione costruttiva data ad un edificio in funzione della originaria destinazione d'uso per cui è nato e non necessariamente al suo contenuto: ad esempio, gli edifici ad uso abitativo possono contenere una quota, anche consistente, di uffici ed altre attività economiche che si sono stabilite nel tempo in una struttura nata per ospitare abitazioni; è possibile trovare altresì abitazioni in strutture nate per fini non abitativi, quali edifici per convivenza, alberghi, ecc. I tipi d'uso di un edificio

sono: 'Per abitazione' (che include solo gli edifici costruiti a fini residenziali), 'Per alberghi, uffici, commercio e industria, comunicazione e trasporti', 'Per altro tipo di utilizzo' (che include gli edifici destinati ad ospitare convivenze - caserme, conventi, ecc. - attività ricreative e sportive, scuole, ospedali, chiese, ecc.).

Tipologia di utilizzo dell'edificio (o complesso di edifici)

Per edificio utilizzato si intende:

- un edificio adatto per essere utilizzato a fini abitativi e/o per la produzione di beni o di servizi;
- un edificio di fatto utilizzato a fini abitativi e/o per la produzione di beni o di servizi.

Per edificio non utilizzato si intende:

- un edificio non ancora adatto (neanche parzialmente) per essere utilizzato a fini abitativi e/o per la produzione di beni o di servizi, perché, in costruzione, o non ancora pronto per essere utilizzato;
- un edificio non più adatto per essere utilizzato perché, cadente, in rovina e simili.

Titolo di studio

Si intende un titolo a cui lo Stato attribuisce valore legale, conseguito alla fine di un corso di istruzione.

2 - ISTAT - 8° Censimento dell'Industria e delle Imprese

Addetti alle unità locali

Gli addetti alle unità locali sono costituiti dal personale presso le unità locali ubicate sul territorio nazionale alla data del 22 ottobre 2001.

Gli addetti alle unità locali sono classificati in base all'attività economica principale svolta dall'unità locale e rispetto alla sua ubicazione.

Impresa

Unità giuridico - economica che produce beni e servizi destinabili alla vendita e che, in base alle leggi vigenti o a proprie norme statutarie, ha facoltà di distribuire i profitti realizzati ai soggetti proprietari, siano essi privati o pubblici. Tra le imprese sono comprese: le imprese individuali, le società di persone, le società di capitali, le società cooperative, le aziende speciali di comuni o province o regioni. Sono considerate imprese anche i lavoratori autonomi e i liberi professionisti.

Istituzione nonprofit privata o pubblica

Unità giuridico - economica dotata o meno di personalità giuridica, di natura pubblica o privata, che produce beni e servizi destinabili o non destinabili alla vendita e che, in base alle leggi vigenti o a proprie norme statutarie, non ha facoltà di distribuire, anche indirettamente, profitti o altri guadagni diversi dalla remunerazione del lavoro prestato ai soggetti che la hanno istituita o ai soci. Costituiscono esempi di istituzione nonprofit privata: le associazioni, riconosciute e non riconosciute, le fondazioni, le organizzazioni non governative, le organizzazioni di volontariato, le cooperative sociali e le altre organizzazioni non lucrative di utilità sociale (ONLUS), i partiti politici, i sindacati, gli enti religiosi civilmente riconosciuti, le organizzazioni religiose ivi comprese diocesi e parrocchie.

Istituzione pubblica

Unità giuridico - economica la cui funzione principale è quella di produrre beni e servizi non destinabili alla vendita e/o di ridistribuire il reddito e la ricchezza e le cui risorse principali sono costituite da prelevamenti obbligatori effettuati presso le famiglie, le imprese e le istituzioni nonprofit o da trasferimenti a fondo perduto ricevuti da altre istituzioni dell'amministrazione pubblica. Costituiscono esempi di istituzione pubblica: Autorità portuale, Camera di commercio, Comune, Ministero, Provincia, Regione, Università pubblica, ecc.

Unità locale

Luogo fisico nel quale un'unità giuridico - economica (impresa, istituzione) esercita una o più attività economiche. L'unità locale corrisponde ad un'unità giuridico - economica o ad una sua parte, situata in una località topograficamente identificata da un indirizzo e da un numero civico. In tale località, o a partire da tale località, si esercitano delle attività economiche per le quali una o più persone lavorano (eventualmente a tempo parziale) per conto della stessa unità giuridico - economica. Costituiscono esempi di unità locale le seguenti tipologie: agenzia, albergo, ambulatorio, bar, cava, deposito, domicilio, garage, laboratorio, magazzino, miniera, negozio, officina, ospedale, ristorante scuola, stabilimento studio professionale, ufficio, ecc.

Corrispondenza tra Municipalità, Circoscrizioni amministrative e Quartieri della città di Napoli.

<i>MUNICIPALITA'</i>	<i>Circoscrizioni Amministrative</i>	<i>Quartieri</i>
	5 CHIAIA - S.FERDINANDO - POSILLIPO	CHIAIA POSILLIPO SAN FERDINANDO
1 - CENTRO OVEST		
	7 MERCATO - PENDINO	MERCATO PENDINO
	8 AVVOCATA - MONTECALVARIO - S.GIUSEPPE - PORTO	AVVOCATA MONTECALVARIO PORTO SAN GIUSEPPE
2 - CENTRO		
	9 STELLA - S.CARLO ALL'ARENA	SAN CARLO ALL'ARENA STELLA
3 - CENTRO NORD		
	6 S.LORENZO - VICARIA	SAN LORENZO VICARIA
	17 POGGIOREALE - ZONA INDUSTRIALE	POGGIOREALE ZONA INDUSTRIALE
4 - CENTRO EST		
	10 VOMERO	VOMERO
	11 ARENELLA	ARENELLA
5 - COLLINA		
	18 PONTICELLI	PONTICELLI
	19 BARRA	BARRA
	20 S.GIOVANNI A TEDUCCIO	SAN GIOVANNI A TEDUCCIO
6 - EST		
	13 MIANO	MIANO
	15 SECONDIGLIANO	SECONDIGLIANO
	16 S.PIETRO A PATIERNO	SAN PIETRO A PATIERNO
7 - NORD EST		
	12 PISCINOLA	PISCINOLA
	14 CHIAIANO	CHIAIANO
	21 SCAMPIA	SCAMPIA
8 - NORD		
	3 SOCCAVO	SOCCAVO
	4 PIANURA	PIANURA
9 - NORD OVEST		
	1 BAGNOLI	BAGNOLI
	2 FUORIGROTTA	FUORIGROTTA
10 - OVEST		

Tavole cartografiche

1 - Municipalità Centro Ovest

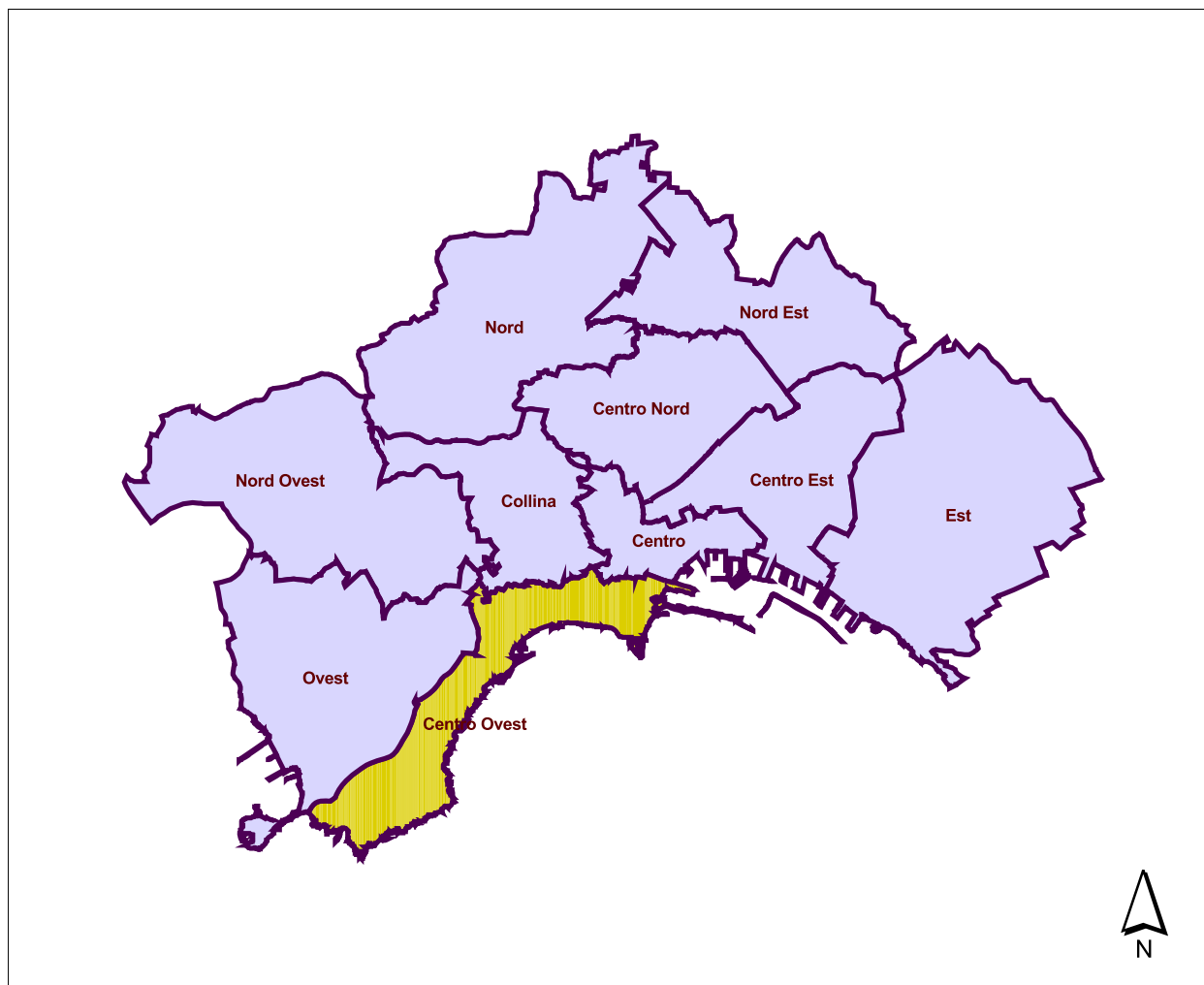

Superficie territoriale kmq .	8.80
Popolazione residente totale	84.067
Densità abitativa (ab/kmq)	9.553
Numero sezioni di censimento	371

1 - Municipalità CENTRO - OVEST

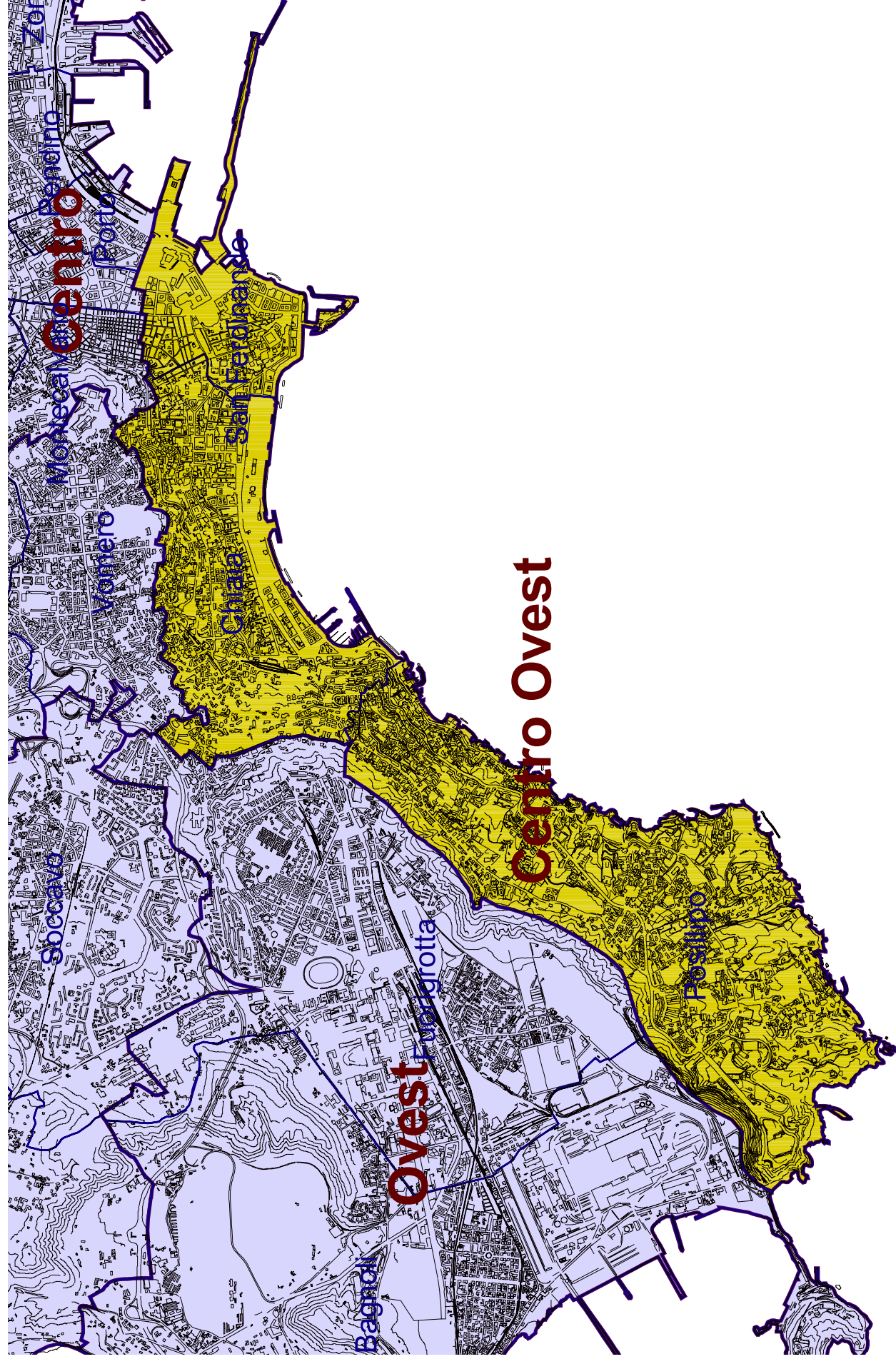

2 - Municipalità Centro

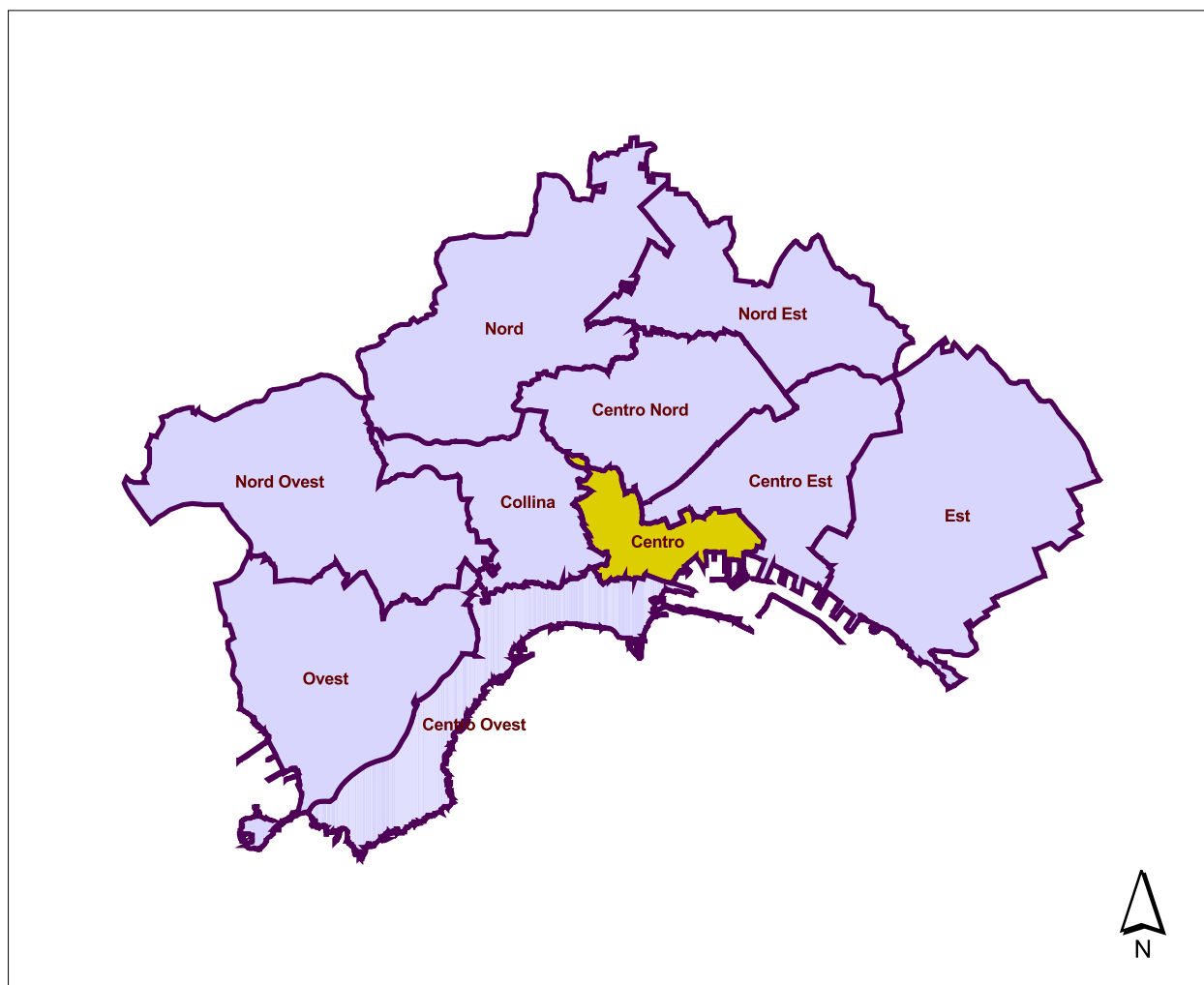

Superficie territoriale kmq .	4.56
Popolazione residente totale	91.536
Densità abitativa (ab/kmq)	20.074
Numero sezioni di censimento	833

2 - Municipalità CENTRO

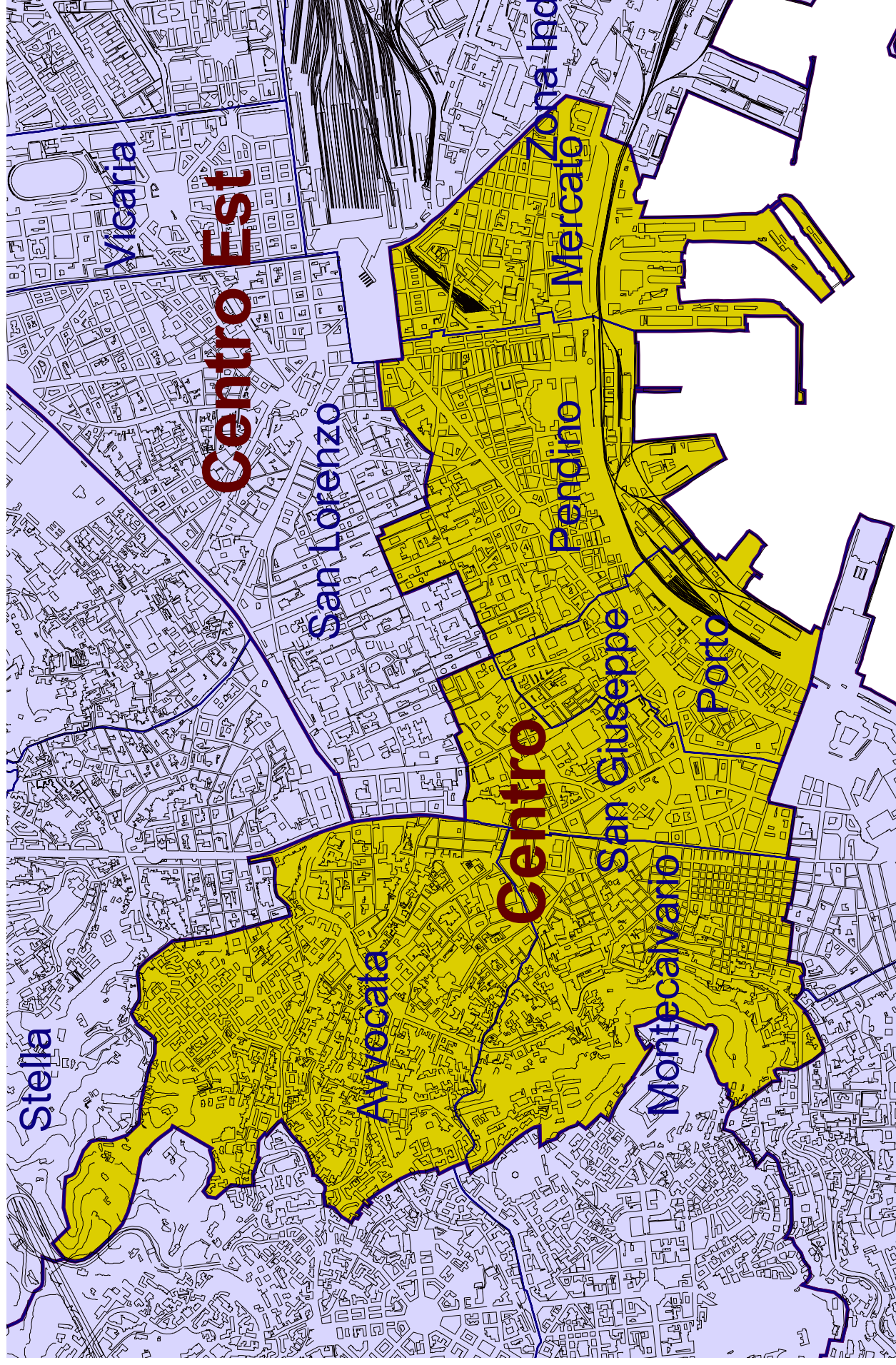

3 - Municipalità Centro Nord

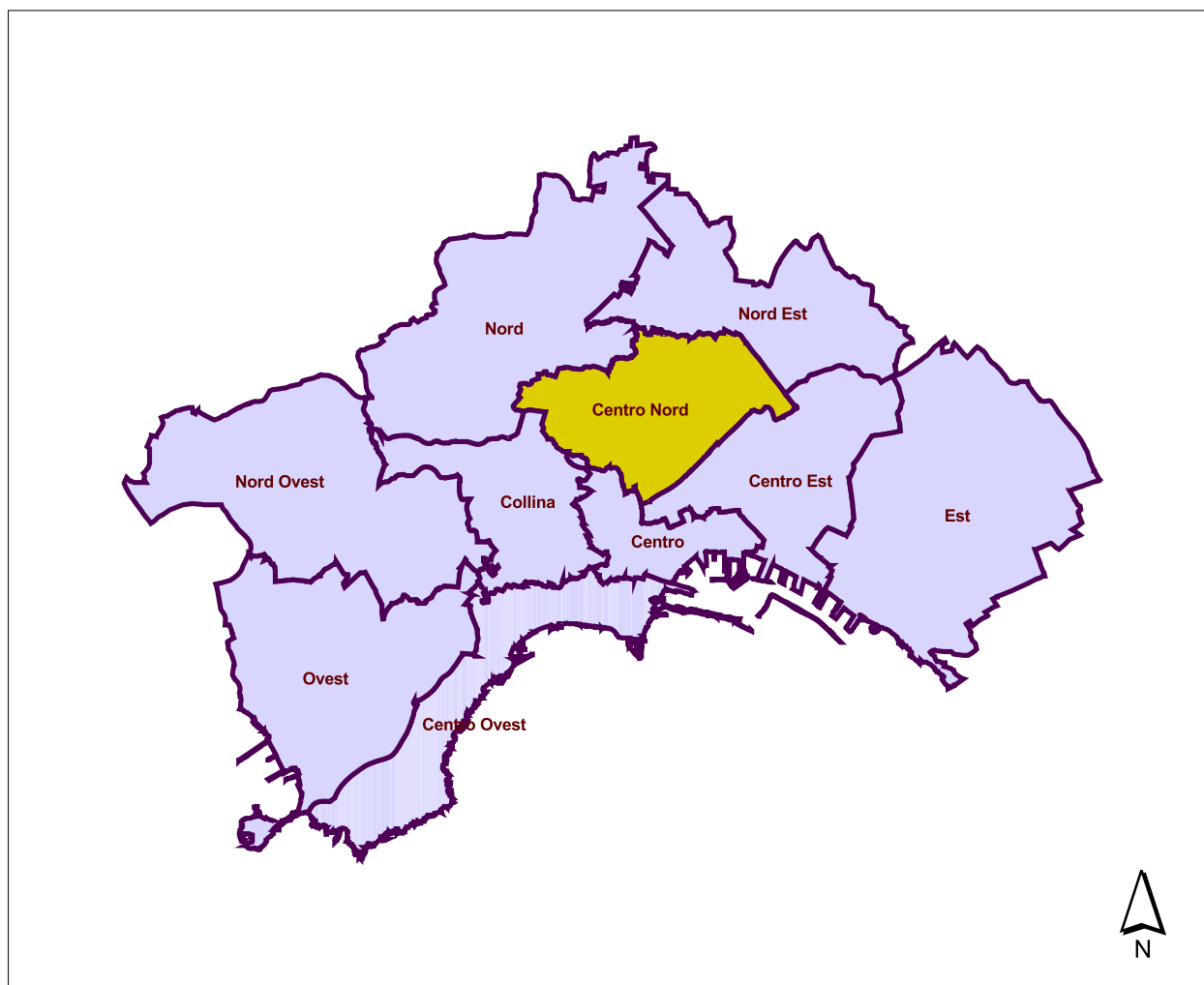

Superficie territoriale kmq .	9.51
Popolazione residente totale	103.633
Densità abitativa (ab/kmq)	10.897
Numero sezioni di censimento	396

3 - Municipalità CENTRO - NORD

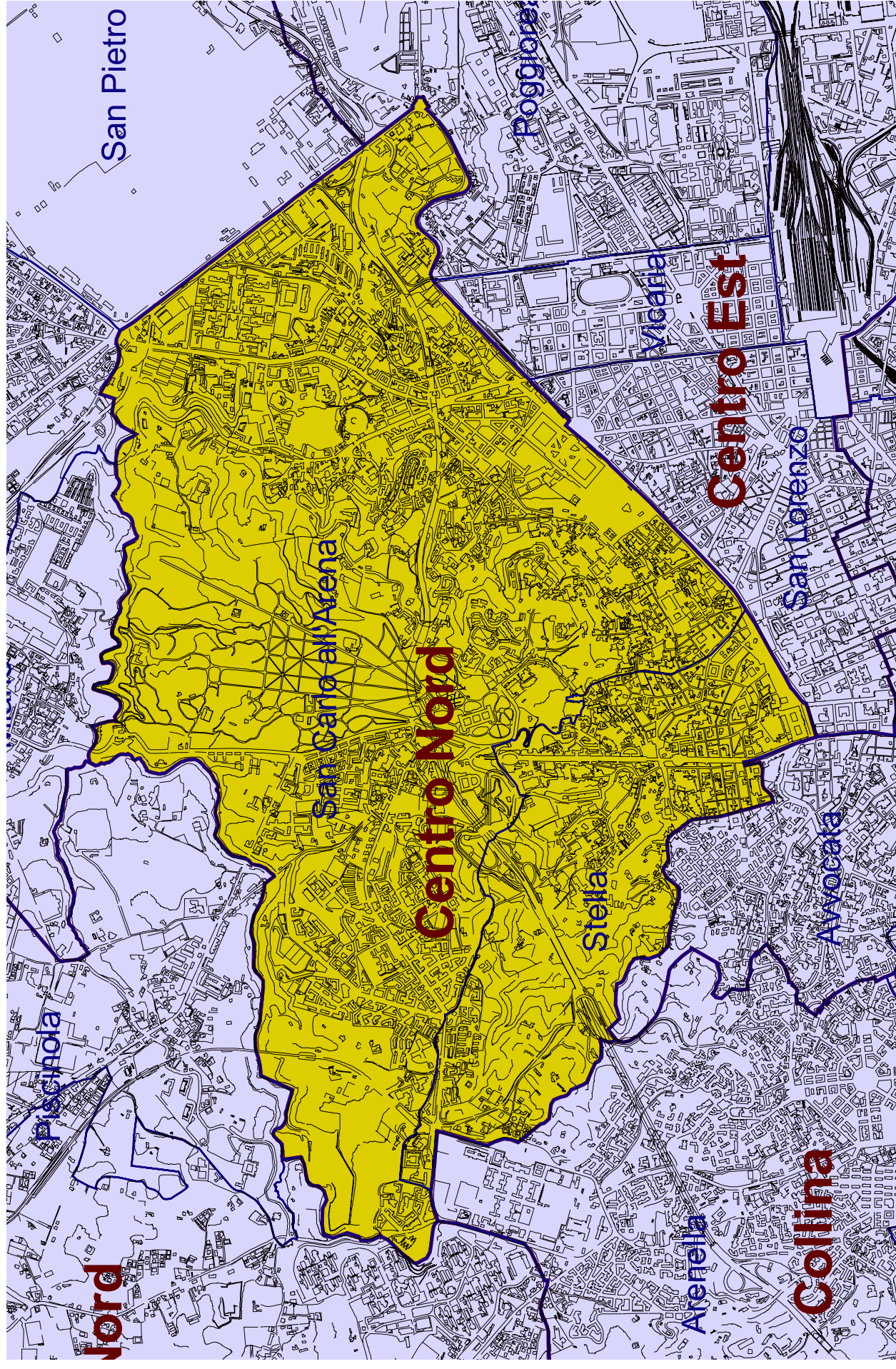

4 - Municipalità Centro Est

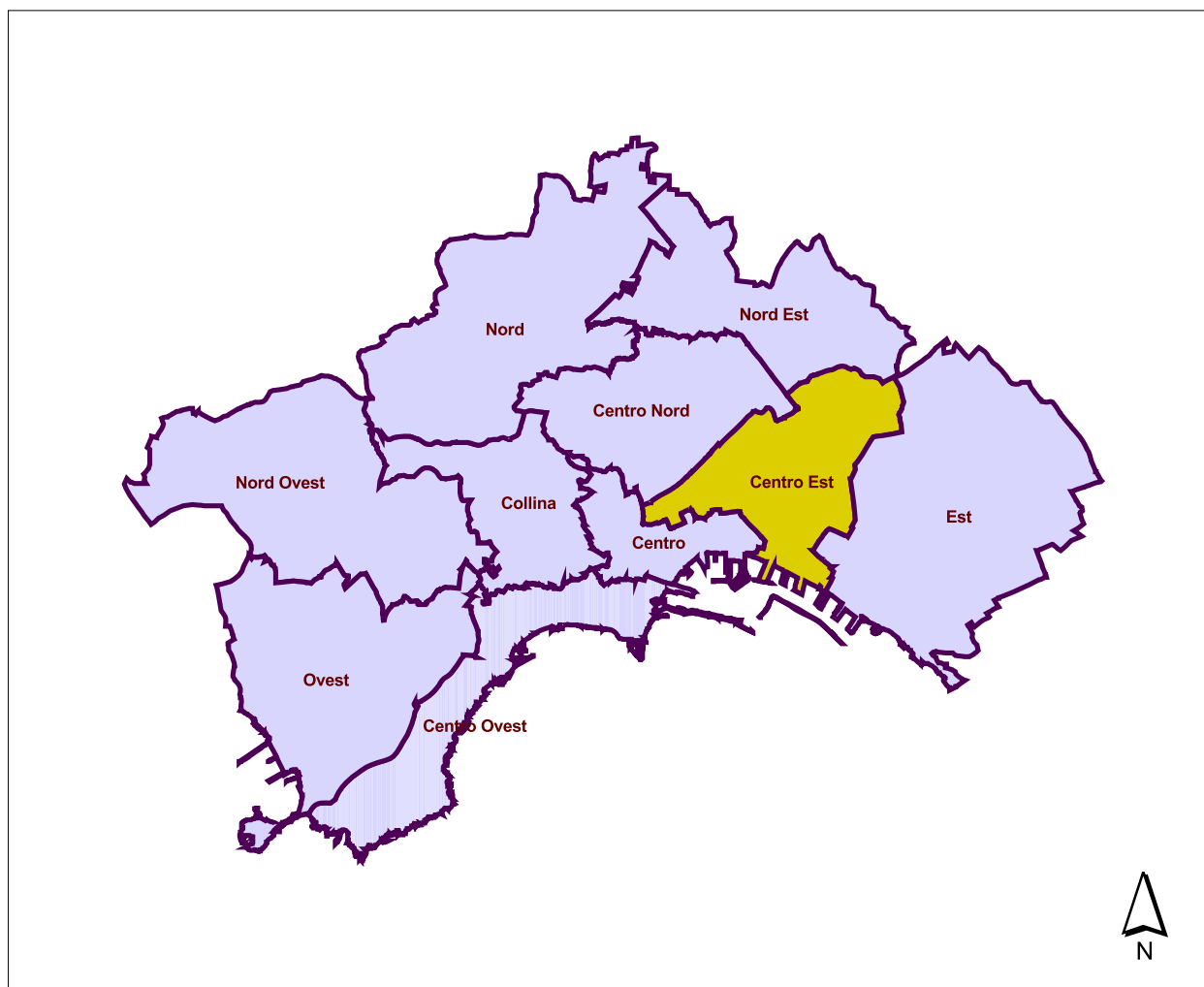

Superficie territoriale kmq .	9.27
Popolazione residente totale	96.078
Densità abitativa (ab/kmq)	10.364
Numero sezioni di censimento	516

4 - Municipalità CENTRO - EST

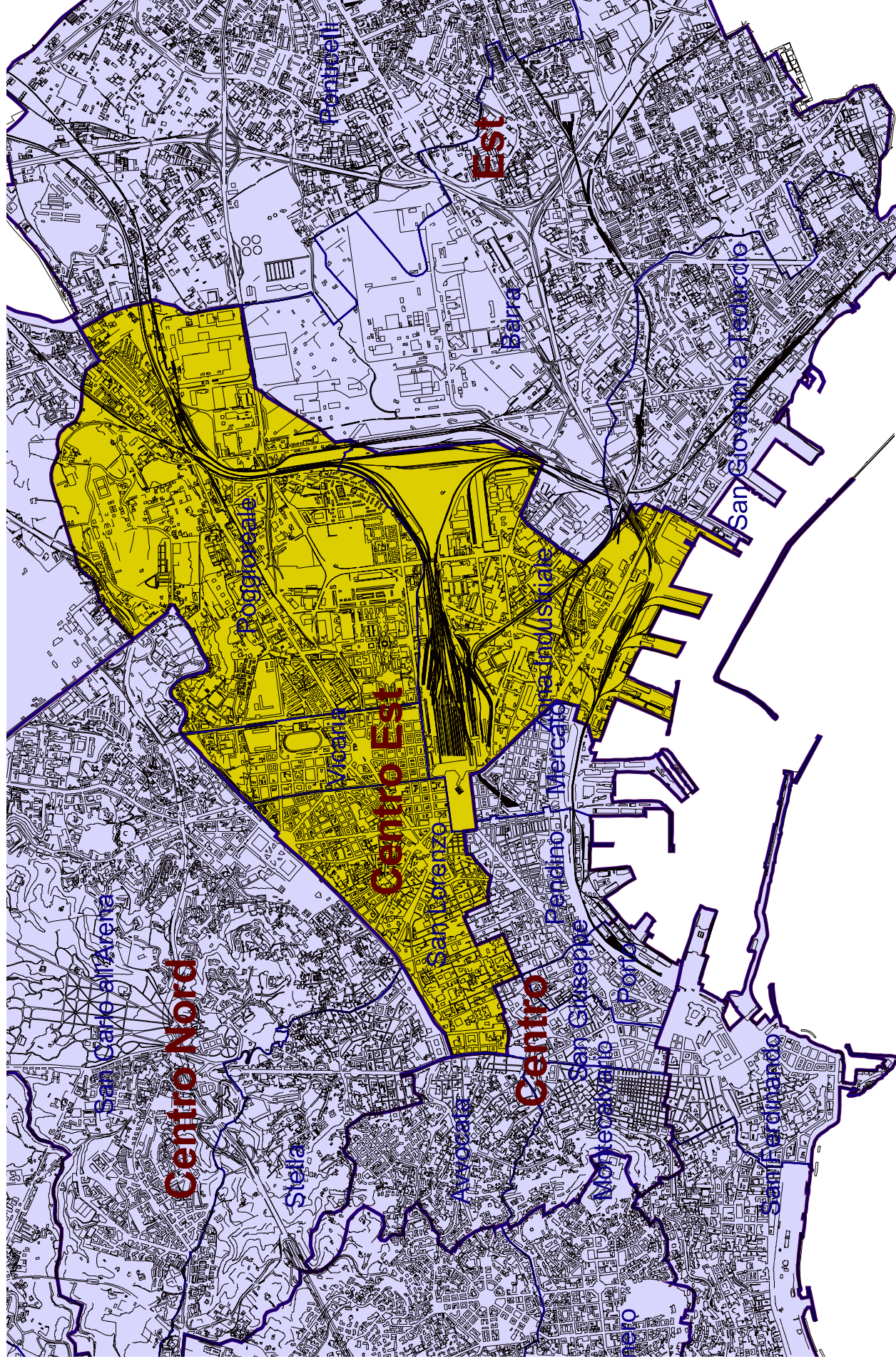

5 - Municipalità Collina

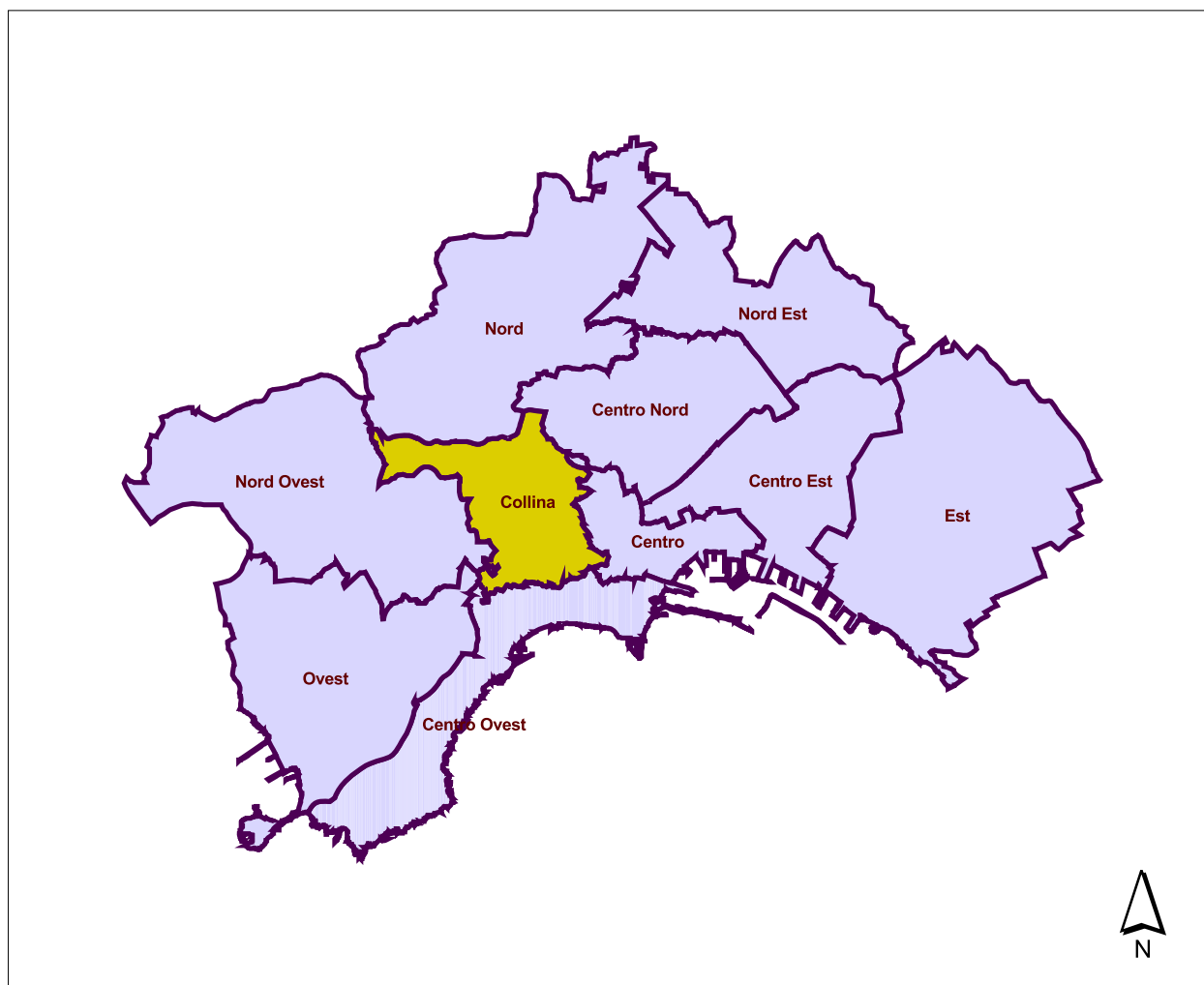

Superficie territoriale kmq .	7.42
Popolazione residente totale	119.978
Densità abitativa (ab/kmq)	16.170
Numero sezioni di censimento	346

5 - Municipalità COLLINA

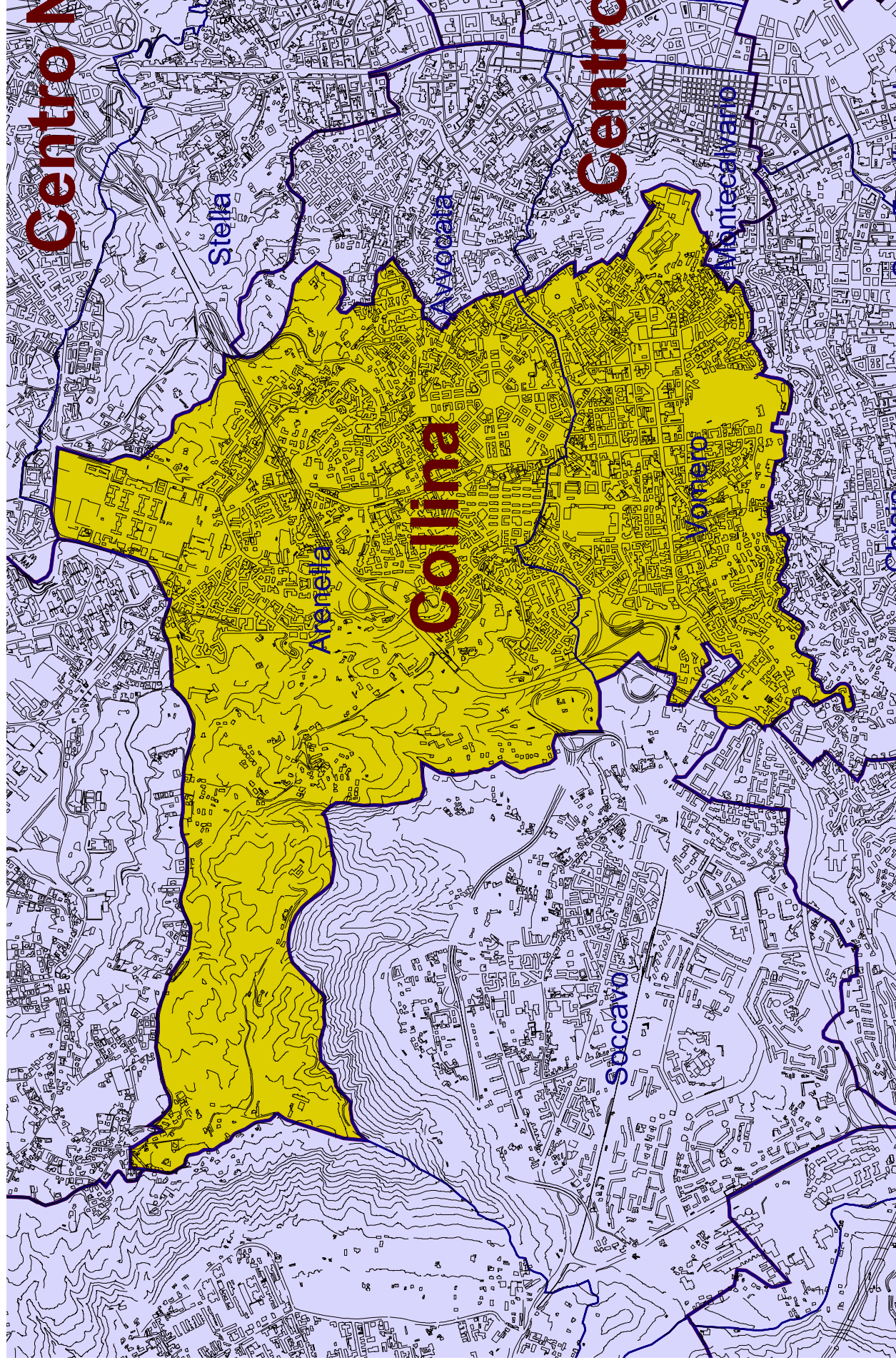

6 - Municipalità Est

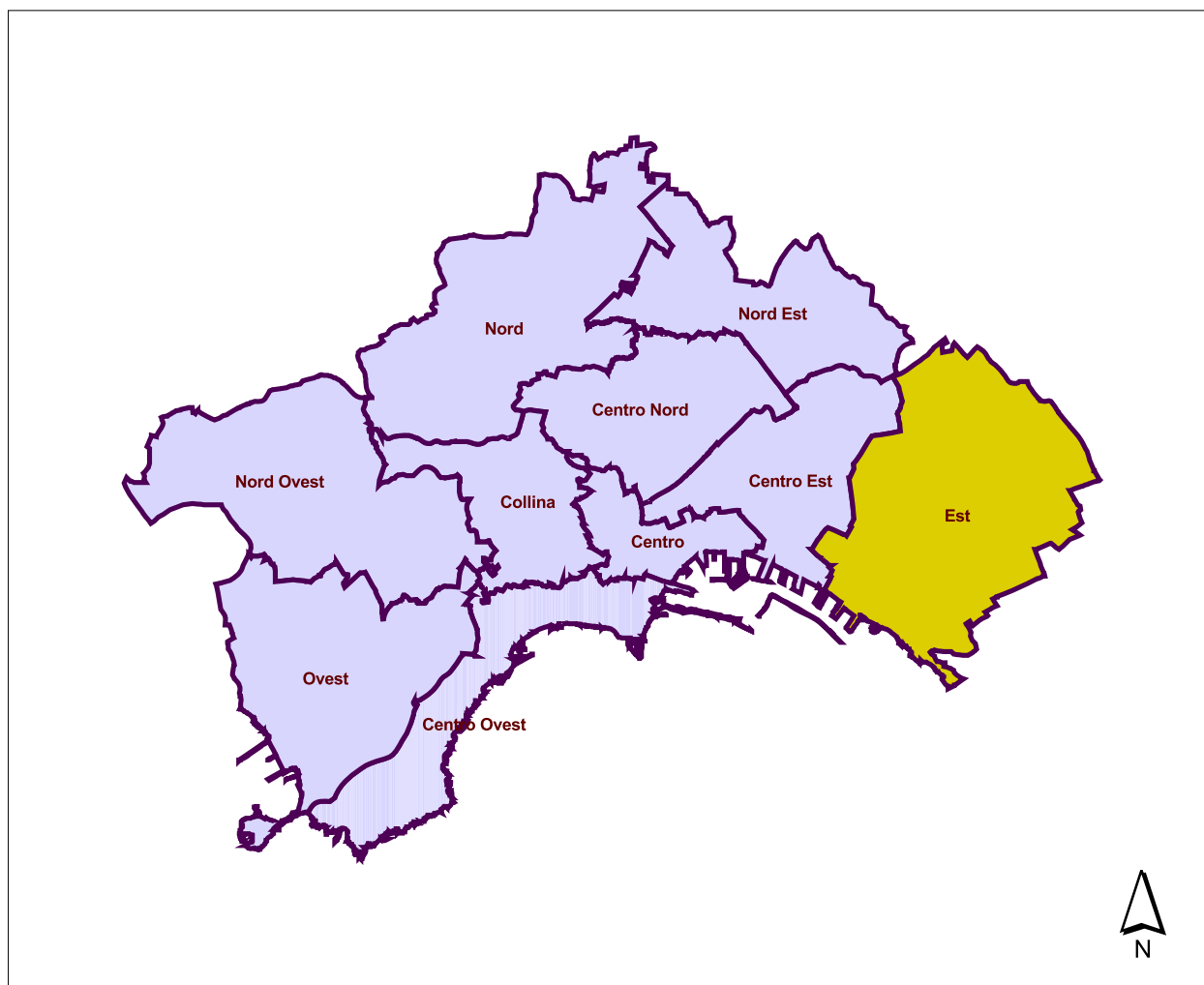

Superficie territoriale kmq .	19.28
Popolazione residente totale	117.641
Densità abitativa (ab/kmq)	6.102
Numero sezioni di censimento	542

6 - Municipalità EST

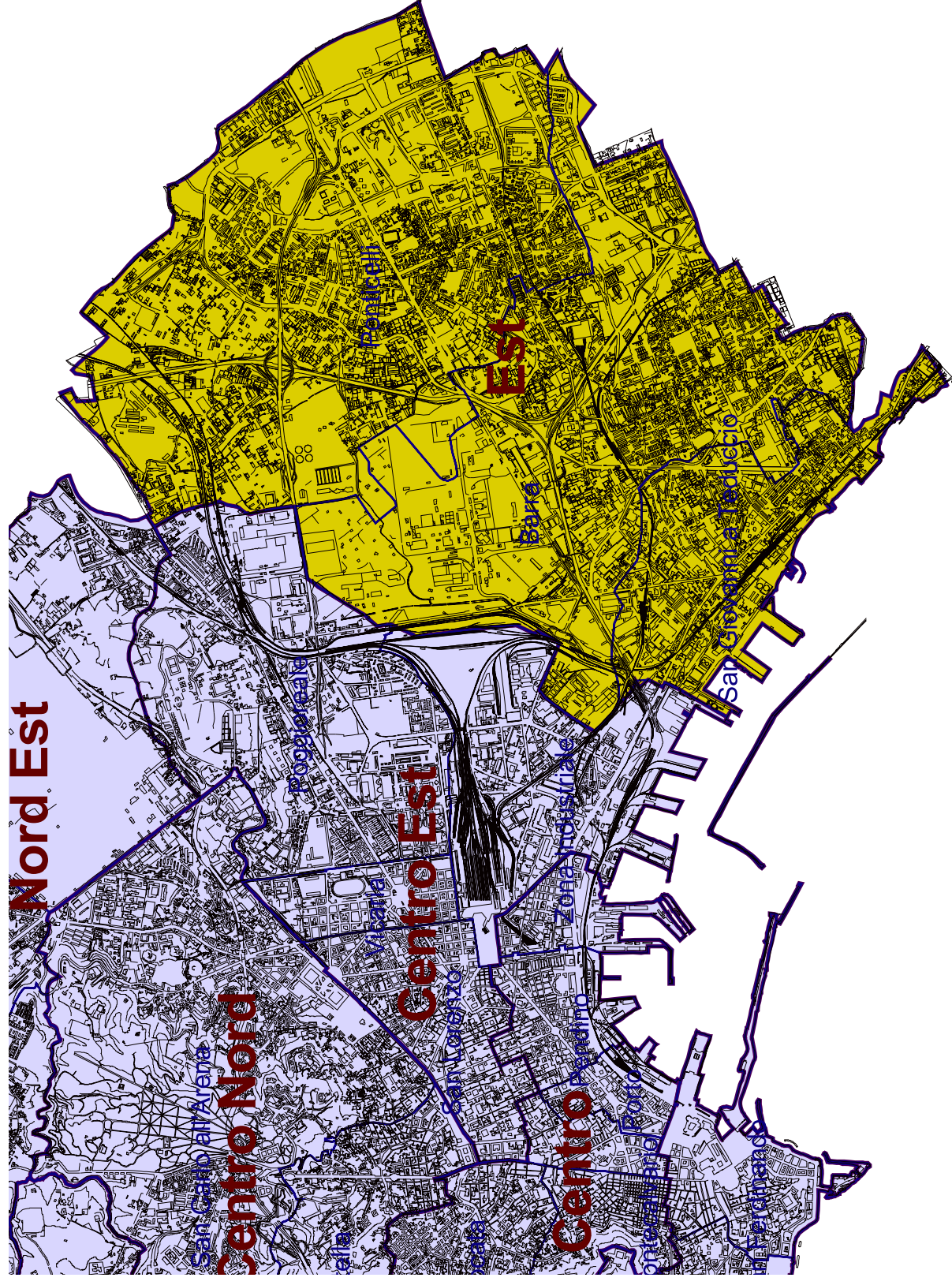

7 - Municipalità Nord Est

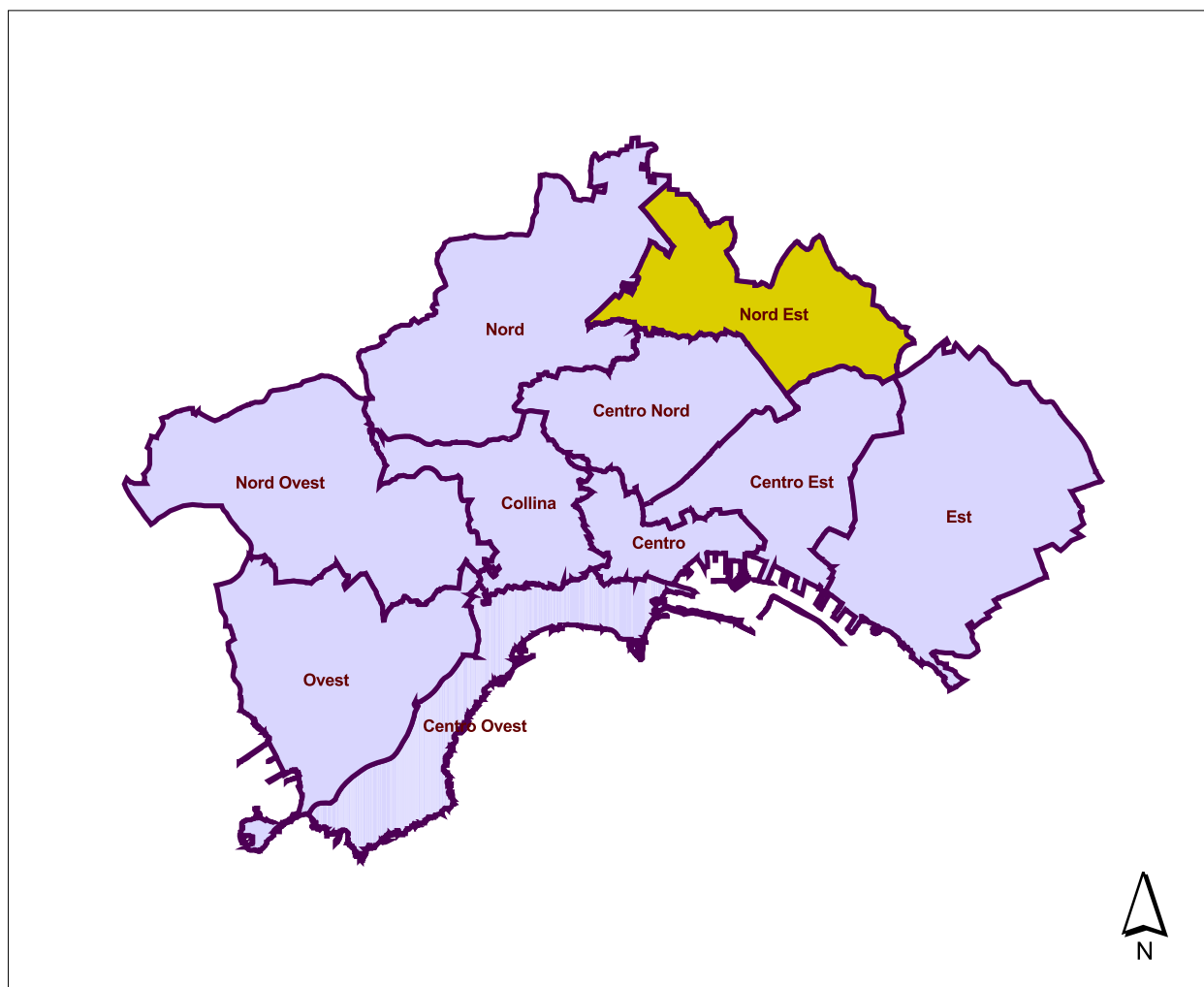

Superficie territoriale kmq .	10.26
Popolazione residente totale	91.460
Densità abitativa (ab/kmq)	8.914
Numero sezioni di censimento	330

7 - Municipalità NORD - EST

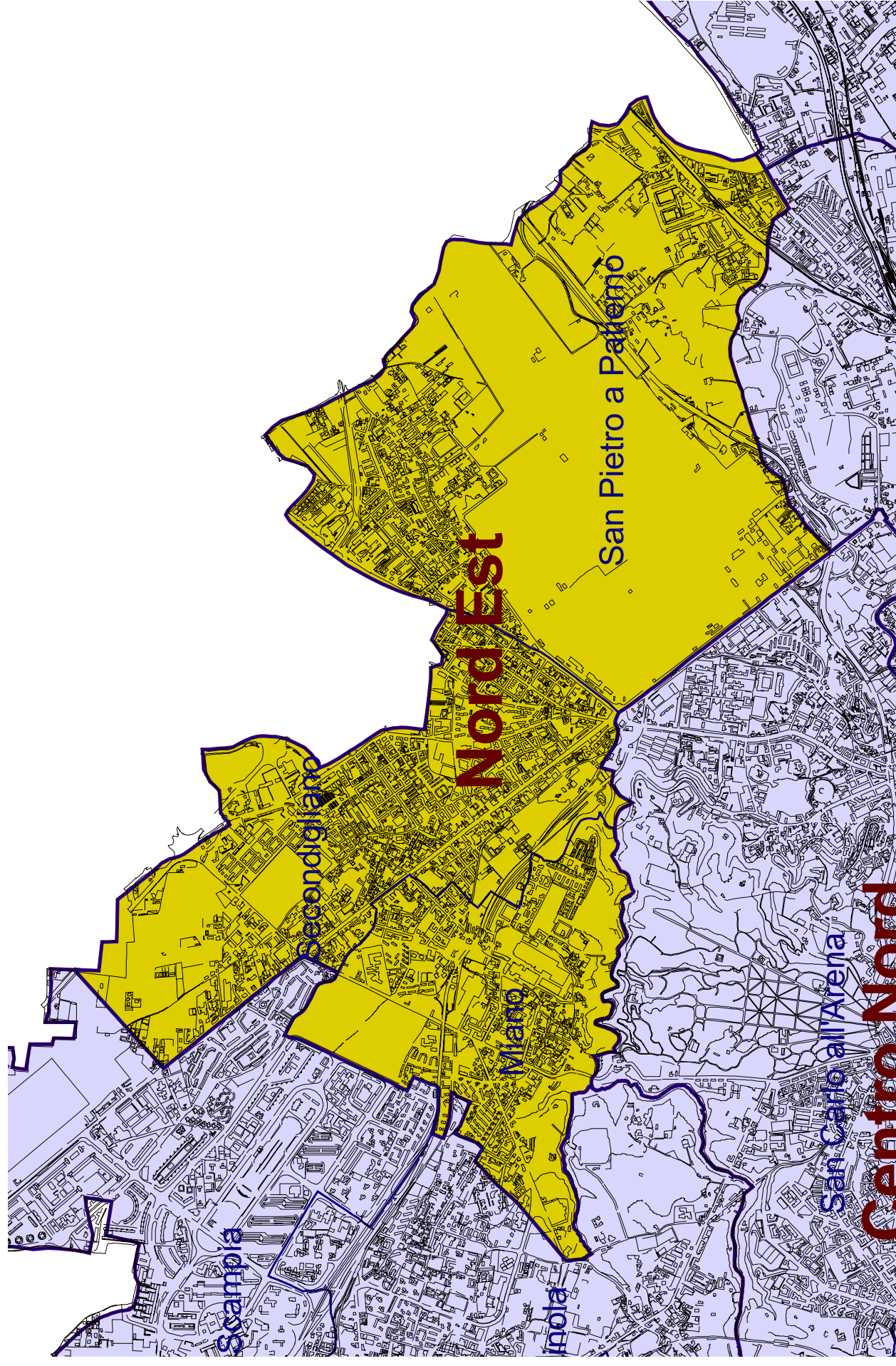

8 - Municipalità Nord

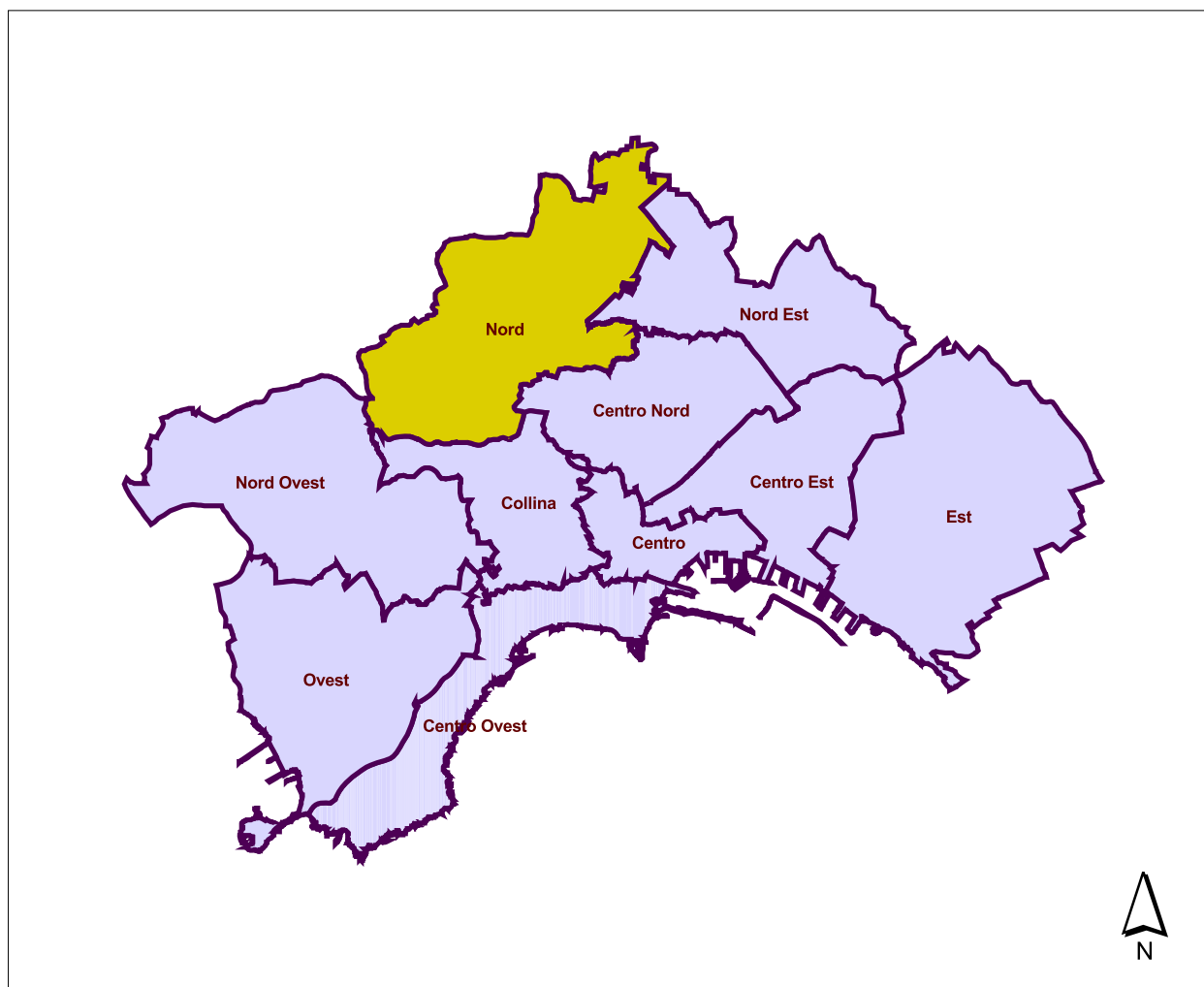

Superficie territoriale kmq .	17.45
Popolazione residente totale	92.616
Densità abitativa (ab/kmq)	5.308
Numero sezioni di censimento	305

8 - Municipalità NORD

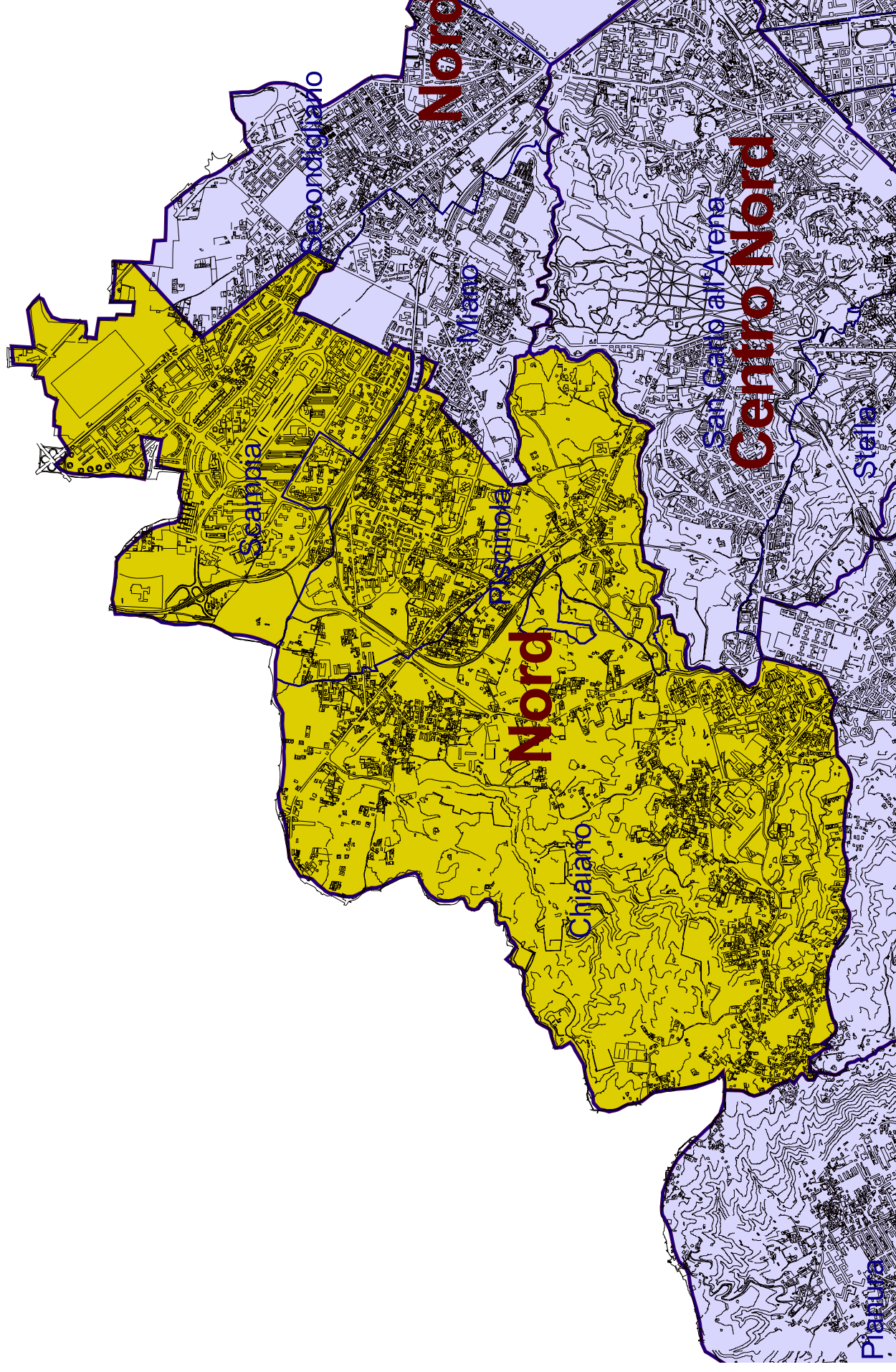

9 - Municipalità Nord Ovest

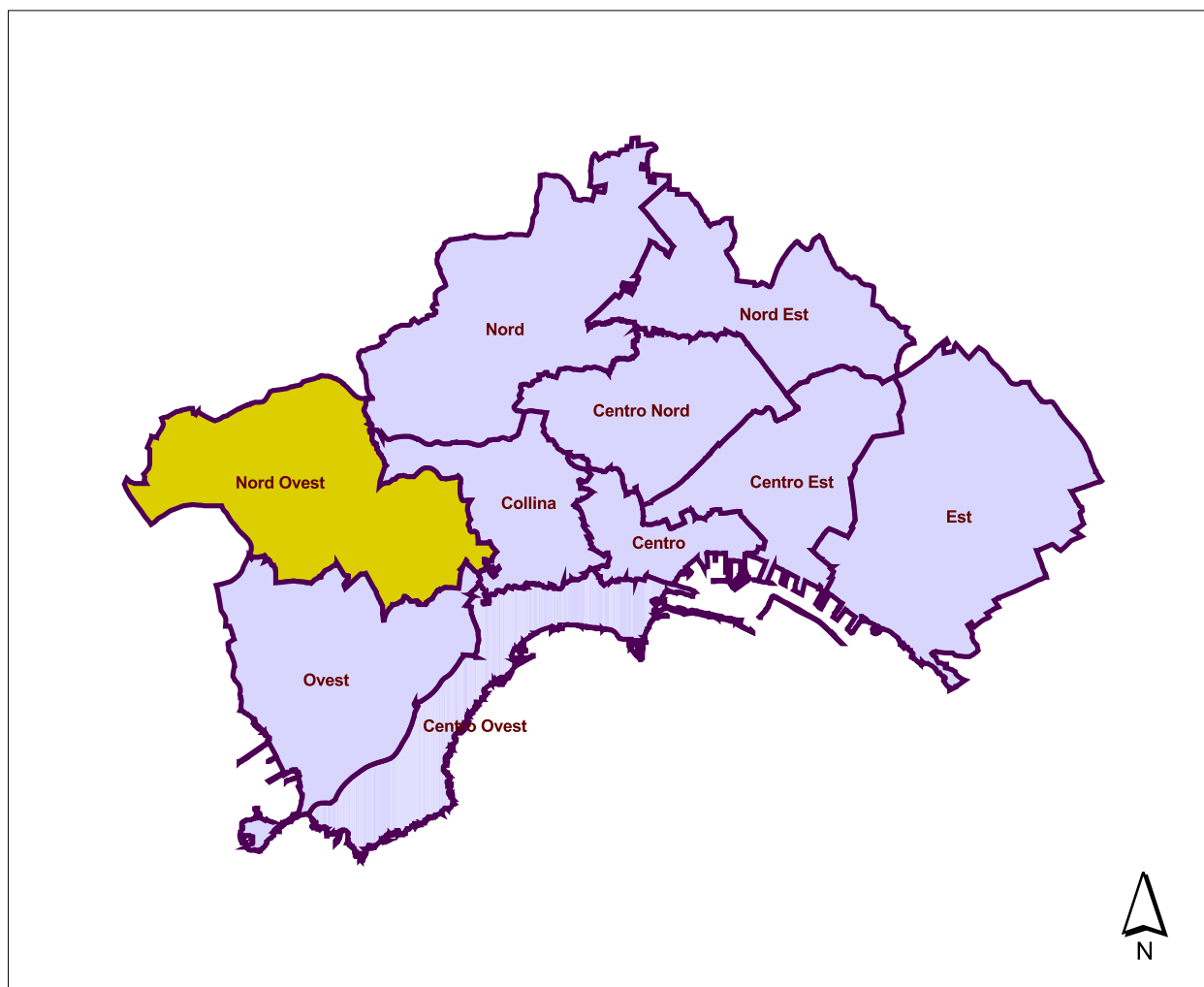

Superficie territoriale kmq .	16.56
Popolazione residente totale	106.299
Densità abitativa (ab/kmq)	6.419
Numero sezioni di censimento	315

9 - Municipalità NORD - OVEST

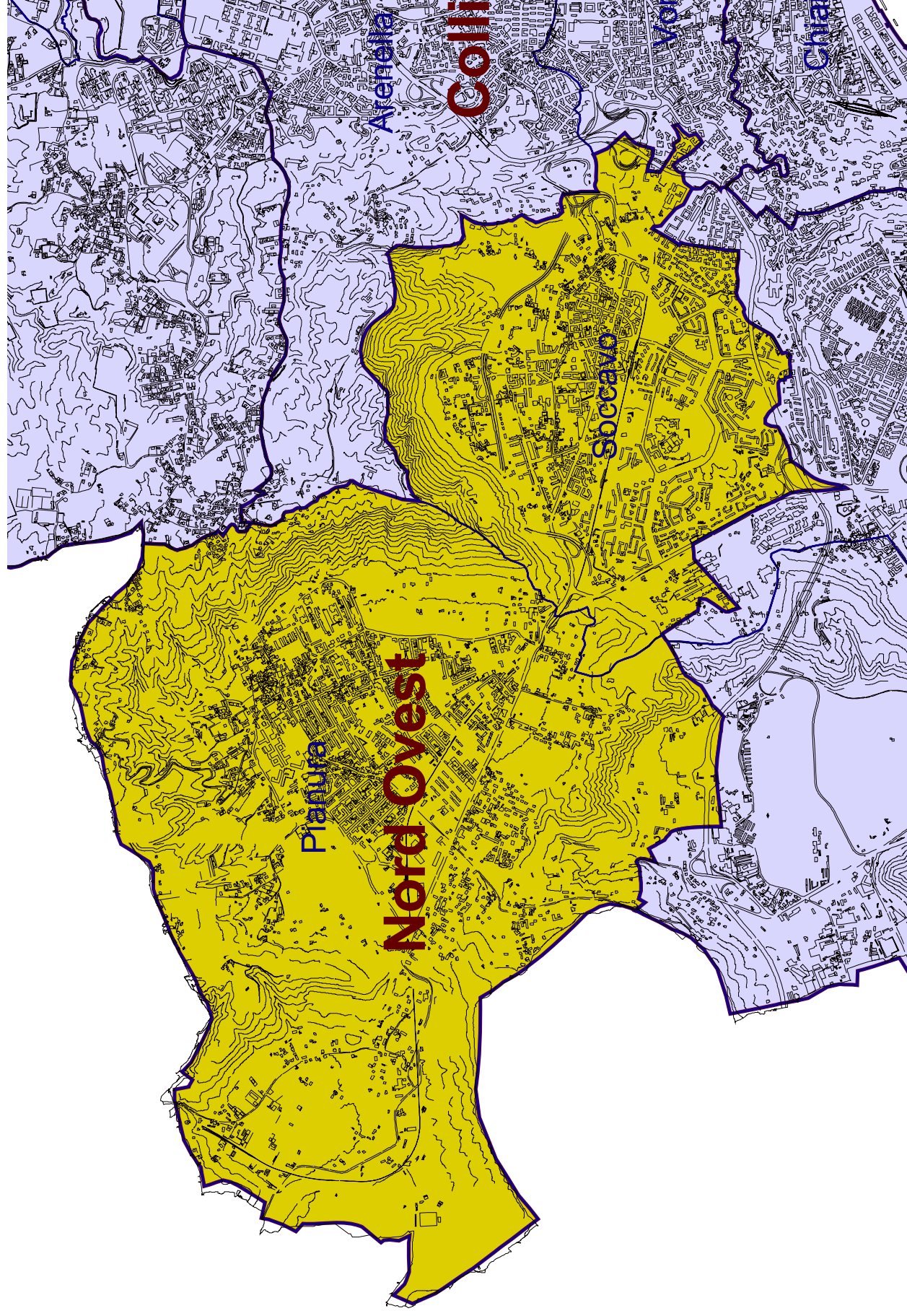

10 - Municipalità Ovest

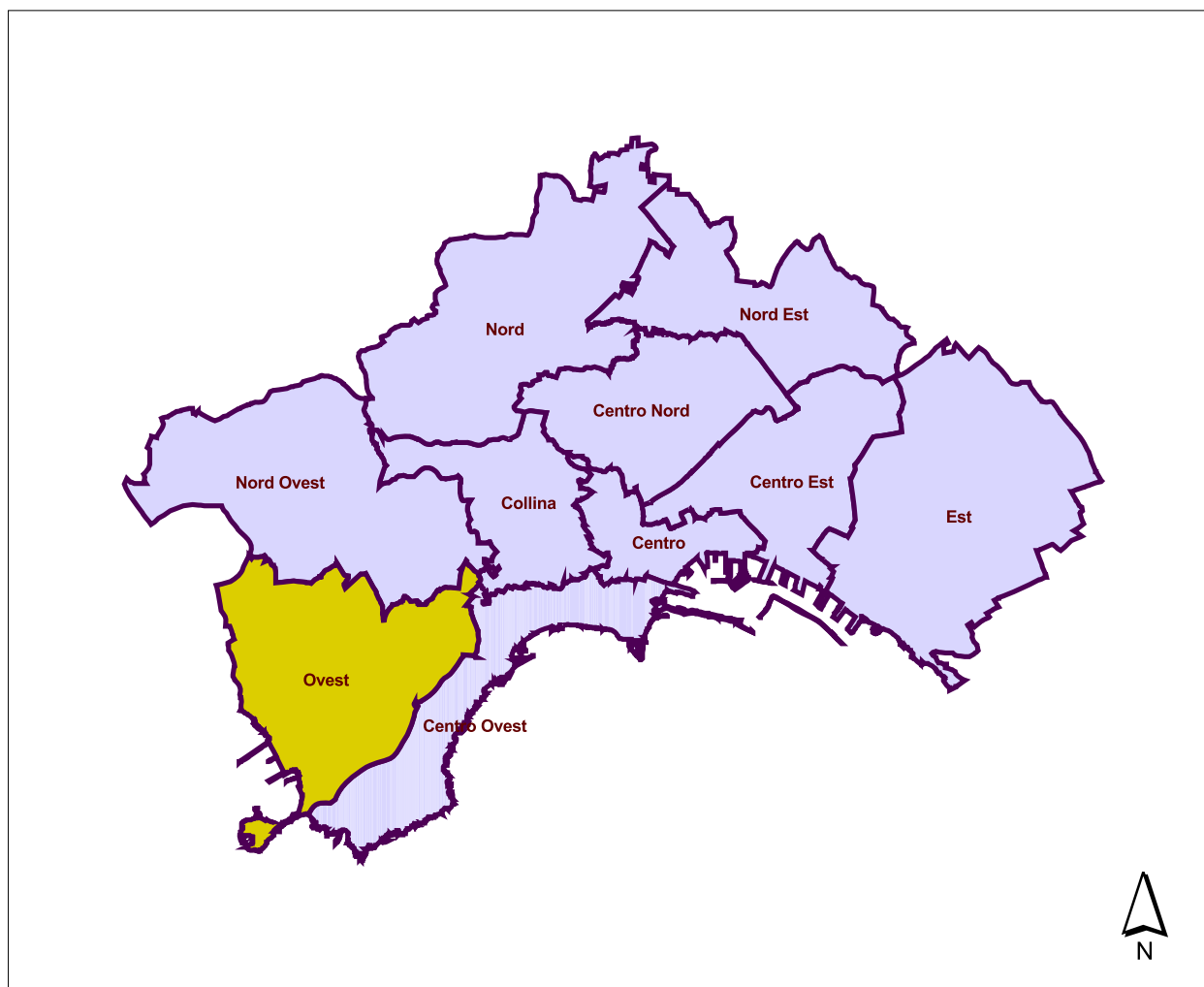

Superficie territoriale kmq .	14.16
Popolazione residente totale	101.192
Densità abitativa (ab/kmq)	7.146
Numero sezioni di censimento	389

10 - Municipalità OVEST

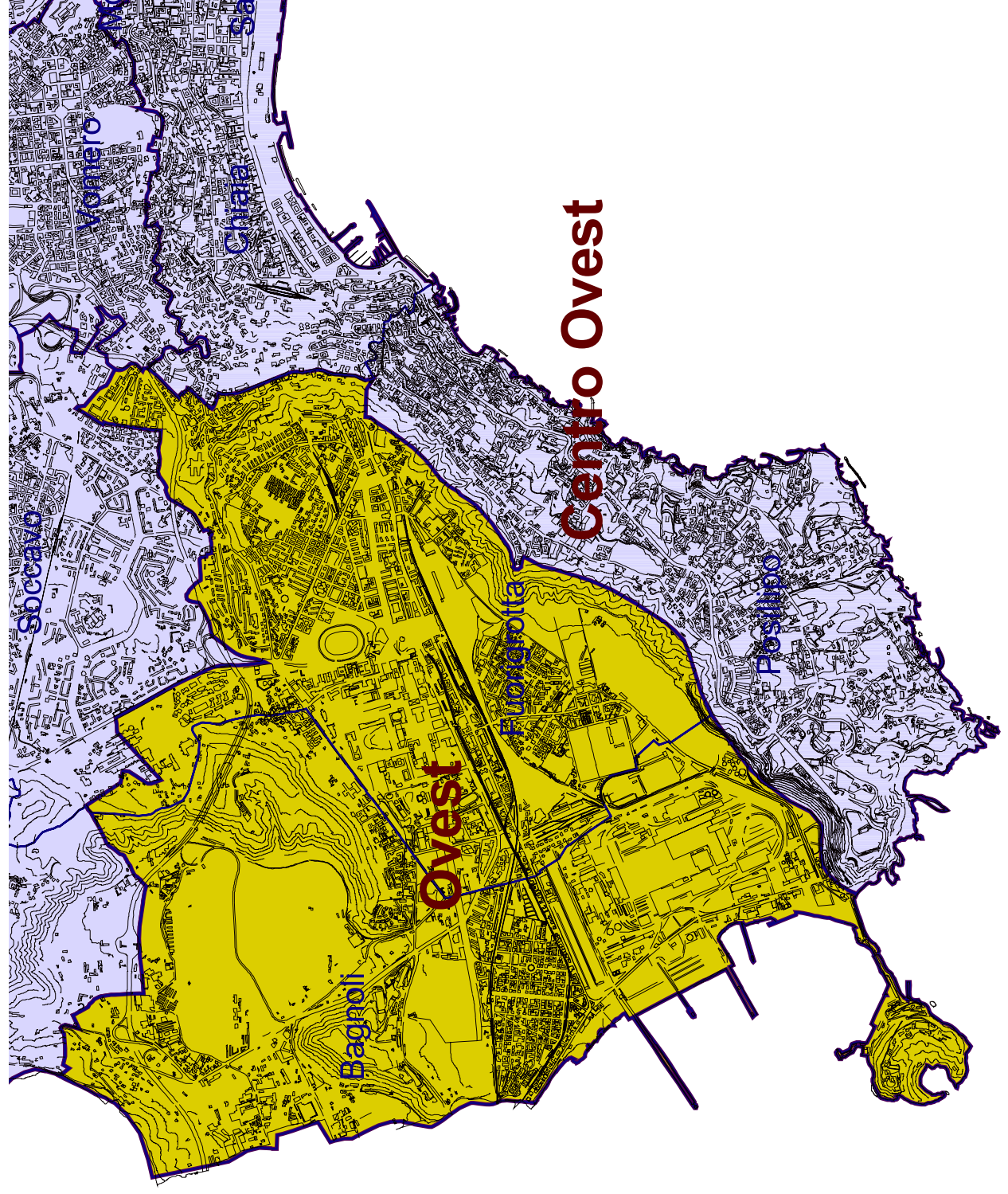

Tavole statistiche

Parte prima

*Superficie, Popolazione residente per sesso, densità abitativa:
confronto 2001-1991*

Capitolo 1

MUNICIPALITA' DI NAPOLI

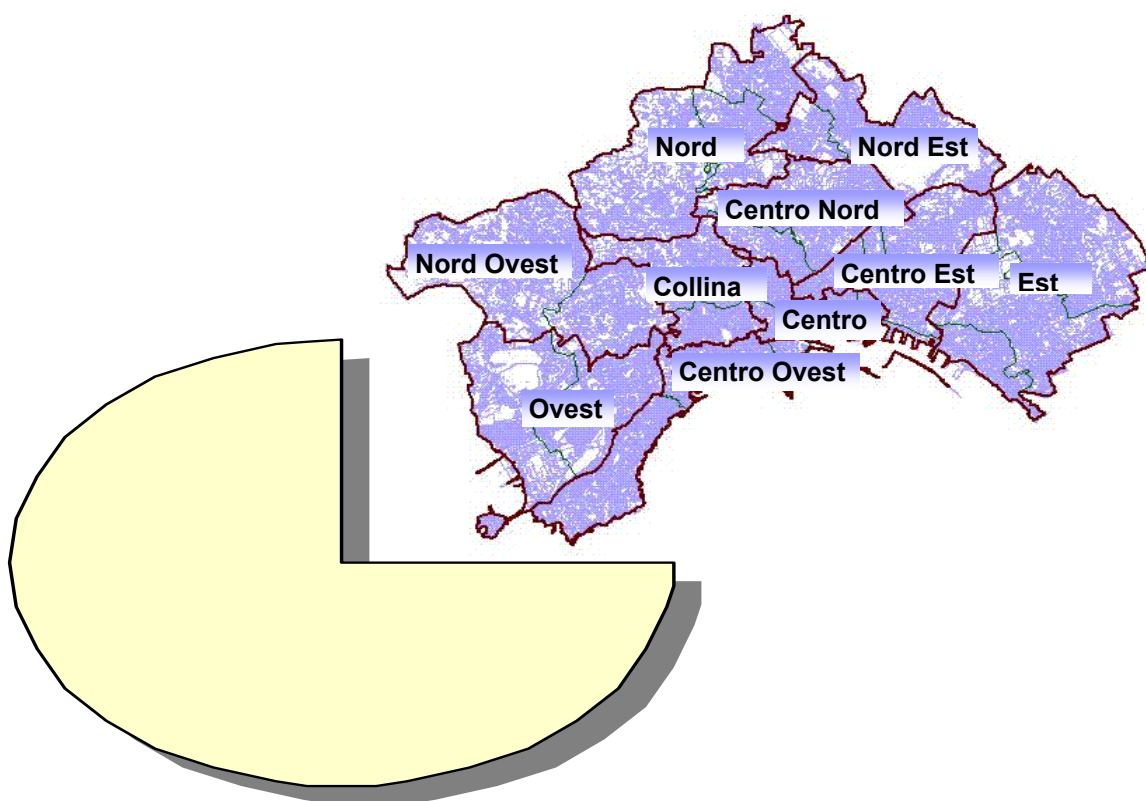

Indice delle tavole capitolo 1

Tav. 1. 1	Superficie territoriale, Popolazione residente per sesso e densità abitativa a Napoli al Censimento 2001.	pag.	29
Grafico	Densità abitativa al Censimento 2001 - Scostamento dal valore cittadino	pag.	30
Tav. 1. 2	Popolazione residente per sesso ai Censimenti 2001 e 1991 a Napoli - Variazione assoluta e relativa	pag.	31

Tav. 1.1

Superficie territoriale, Popolazione residente per sesso e densità abitativa a Napoli al Censimento 2001.

QUARTIERI / MUNICIPALITA'	Superficie (Km ²)	popolazione residente			Densità abitativa (ab/km ²)
		sesso		Totale	
		maschi	femmine		
CHIAIA	2,71	19.290	22.489	41.779	15.417
POSILLIPO	5,17	11.220	12.453	23.673	4.579
SAN FERDINANDO	0,92	8.889	9.726	18.615	20.234
CENTRO OVEST	8,80	39.399	44.668	84.067	9.553
MERCATO	0,39	4.634	4.983	9.617	24.659
PENDINO	0,63	7.447	8.178	15.625	24.802
AVVOCATA	1,22	15.499	17.796	33.295	27.291
MONTECALVARIO	0,75	10.987	11.732	22.719	30.292
PORTO	1,14	2.135	2.511	4.646	4.075
SAN GIUSEPPE	0,43	2.710	2.924	5.634	13.102
CENTRO	4,56	43.412	48.124	91.536	20.074
SAN CARLO ALL'ARENA	7,64	34.617	38.316	72.933	9.546
STELLA	1,87	14.618	16.082	30.700	16.417
CENTRO NORD	9,51	49.235	54.398	103.633	10.897
SAN LORENZO	1,42	23.319	25.956	49.275	34.701
VICARIA	0,72	7.210	8.254	15.464	21.478
POGGIOREALE	4,45	12.354	12.903	25.257	5.676
ZONA INDUSTRIALE	2,68	2.970	3.112	6.082	2.269
CENTRO EST	9,27	45.853	50.225	96.078	10.364
VOMERO	2,17	21.917	26.030	47.947	22.095
ARENELLA	5,25	33.060	38.971	72.031	13.720
COLLINA	7,42	54.977	65.001	119.978	16.170
PONTICELLI	9,11	26.518	27.579	54.097	5.938
BARRA	7,82	18.607	19.576	38.183	4.883
SAN GIOVANNI A TEDUCCIO	2,35	12.081	13.280	25.361	10.792
EST	19,28	57.206	60.435	117.641	6.102
MIANO	1,87	12.979	13.522	26.501	14.172
SECONDIGLIANO	2,94	22.621	23.948	46.569	15.840
SAN PIETRO A PATIERNO	5,45	9.000	9.390	18.390	3.374
NORD EST	10,26	44.600	46.860	91.460	8.914

segue

segue

Tav. 1.1

Superficie territoriale, Popolazione residente per sesso e densità abitativa a Napoli al Censimento 2001.

QUARTIERI / MUNICIPALITA'	Superficie (Kmq)	popolazione residente			Densità abitativa (ab/kmq)
		sesso		Totale	
		maschi	femmine		
PISCINOLA	3,55	13.851	14.370	28.221	7.950
CHIAIANO	9,67	11.236	11.809	23.045	2.383
SCAMPIA	4,23	20.904	20.446	41.350	9.775
NORD	17,45	45.991	46.625	92.616	5.308
SOCCAVO	5,11	23.180	24.757	47.937	9.381
PIANURA	11,45	29.030	29.332	58.362	5.097
NORD OVEST	16,56	52.210	54.089	106.299	6.419
BAGNOLI	7,96	11.805	12.866	24.671	3.099
FUORIGROTTA	6,20	35.932	40.589	76.521	12.342
OVEST	14,16	47.737	53.455	101.192	7.146
NAPOLI	117,27	480.620	523.880	1.004.500	8.566

Densità abitativa - scostamento dal valore cittadino

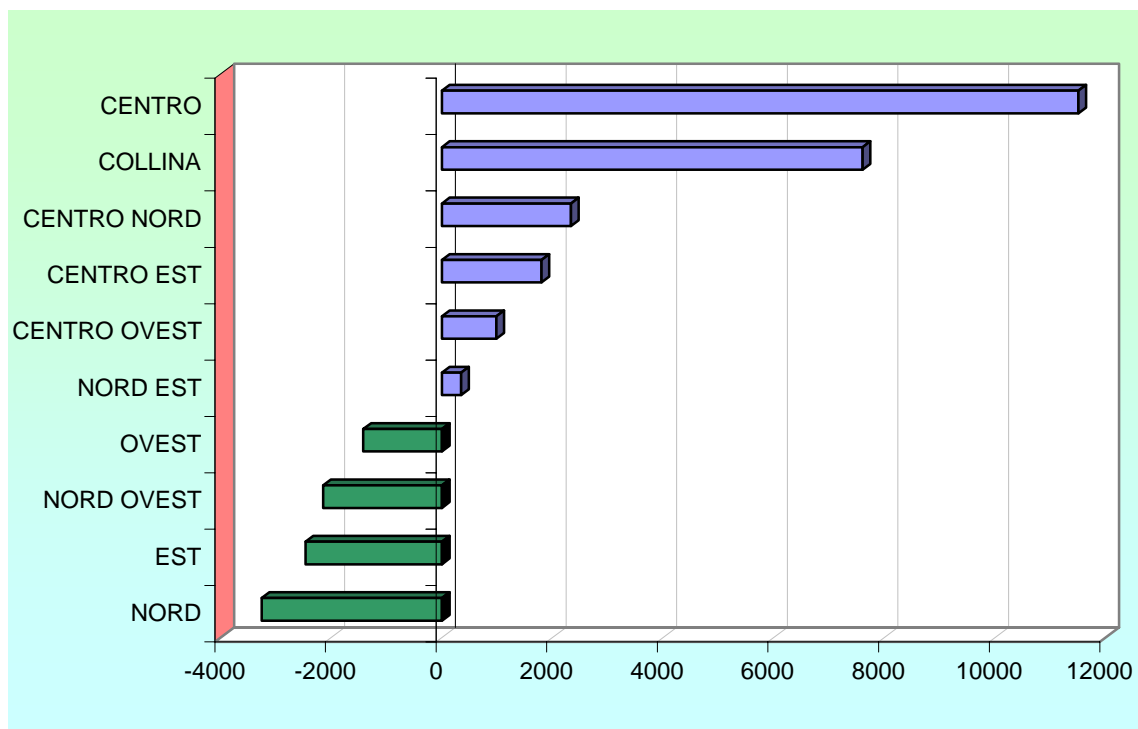

QUARTIERI / MUNICIPALITA'	Censimento 2001			Censimento 1991			Variazione 2001-1991						
	maschi	femmine	totale	maschi	femmine	totale	maschi	femmine	totale	maschi	femmine	totale	
valori assoluti			valori assoluti			valori assoluti							
valori relativi			valori relativi										
CHIAIA	19.290	22.489	41.779	20.998	24.371	45.369	- 1.708	- 1.882	- 3.590	- 8,1	- 7,7	- 7,9	▼
POSILLIPO	11.220	12.453	23.673	12.108	13.262	25.370	- 888	- 809	- 1.697	- 7,3	- 6,1	- 6,7	▼
SAN FERDINANDO	8.889	9.726	18.615	9.931	10.676	20.607	- 1.042	- 950	- 1.992	- 10,5	- 8,9	- 9,7	▼
CENTRO OVEST	39.399	44.668	84.067	43.037	48.309	91.346	- 3.638	- 3.641	- 7.279	- 8,5	- 7,5	- 8,0	▼
MERCATO	4.634	4.983	9.617	5.101	5.476	10.577	- 467	- 493	- 960	- 9,2	- 9,0	- 9,1	▼
PENDINO	7.447	8.178	15.625	7.901	8.859	16.760	- 454	- 681	- 1.135	- 5,7	- 7,7	- 6,8	▼
AVVOCATA	15.499	17.796	33.295	17.475	19.479	36.954	- 1.976	- 1.683	- 3.659	- 11,3	- 8,6	- 9,9	▼
MONTECALVARIO	10.987	11.732	22.719	11.569	12.547	24.116	- 582	- 815	- 1.397	- 5,0	- 6,5	- 5,8	▼
PORTO	2.135	2.511	4.646	2.369	2.574	4.943	- 234	- 63	- 297	- 9,9	- 2,4	- 6,0	▼
SAN GIUSEPPE	2.710	2.924	5.634	2.799	3.132	5.931	- 89	- 208	- 297	- 3,2	- 6,6	- 5,0	▼
CENTRO	43.412	48.124	91.536	47.214	52.067	99.281	- 3.802	- 3.943	- 7.745	- 8,1	- 7,6	- 7,8	▼
SAN CARLO ALL'ARENA	34.617	38.316	72.933	38.757	42.322	81.079	- 4.140	- 4.006	- 8.146	- 10,7	- 9,5	- 10,0	▼
STELLA	14.618	16.082	30.700	15.136	16.427	31.563	- 518	- 345	- 863	- 3,4	- 2,1	- 2,7	▼
CENTRO NORD	49.235	54.398	103.633	53.893	58.749	112.642	- 4.658	- 4.351	- 9.009	- 8,6	- 7,4	- 8,0	▼
SAN LORENZO	23.319	25.956	49.275	24.886	27.976	52.862	- 1.567	- 2.020	- 3.587	- 6,3	- 7,2	- 6,8	▼
VICARIA	7.210	8.254	15.464	7.822	8.803	16.625	- 612	- 549	- 1.161	- 7,8	- 6,2	- 7,0	▼
POGGIOREALE	12.354	12.903	25.257	11.362	12.175	23.537	992	728	1.720	8,7	6,0	7,3	▲
ZONA INDUSTRIALE	2.970	3.112	6.082	3.381	3.587	6.968	- 411	- 475	- 886	- 12,2	- 13,2	- 12,7	▼
CENTRO EST	45.853	50.225	96.078	47.451	52.541	99.992	- 1.598	- 2.316	- 3.914	- 3,4	- 4,4	- 3,9	▼
VOMERO	21.917	26.030	47.947	24.015	28.419	52.434	- 2.098	- 2.389	- 4.487	- 8,7	- 8,4	- 8,6	▼
ARENELLA	33.060	38.971	72.031	38.024	43.422	81.446	- 4.964	- 4.451	- 9.415	- 13,1	- 10,3	- 11,6	▼
COLLINA	54.977	65.001	119.978	62.039	71.841	133.880	- 7.062	- 6.840	- 13.902	- 11,4	- 9,5	- 10,4	▼

segue

segue

segue

Tav. 1.2

Popolazione residente per sesso ai Censimenti 2001 e 1991a Napoli - Variazione assoluta e relativa

QUARTIERI / MUNICIPALITA'	Censimento 2001			Censimento 1991			Variazione 2001-1991					
	maschi	femmine	totale	maschi	femmine	totale	maschi	femmine	totale	maschi	femmine	totale
valori assoluti												
valori assoluti												
valori assoluti												
valori relativi												
PONTICELLI	26.518	27.579	54.097	25.509	26.261	51.770	1.009	1.318	2.327	4,0	5,0	4,5 ▲
BARRA	18.607	19.576	38.183	20.444	21.047	41.491	- 1.837	- 1.471	- 3.308	- 9,0	- 7,0	- 8,0 ▼
SAN GIOVANNI A TEDUCCIO	12.081	13.280	25.361	12.982	14.332	27.314	- 901	- 1.052	- 1.953	- 6,9	- 7,3	- 7,2 ▼
EST	57.206	60.435	117.641	58.935	61.640	120.575	- 1.729	- 1.205	- 2.934	- 2,9	- 2,0	- 2,4 ▼
MIANO	12.979	13.522	26.501	13.588	13.953	27.541	- 609	- 431	- 1.040	- 4,5	- 3,1	- 3,8 ▼
SECONDIGLIANO	22.621	23.948	46.569	25.248	26.157	51.405	- 2.627	- 2.209	- 4.836	- 10,4	- 8,4	- 9,4 ▼
SAN PIETRO A PATIERNO	9.000	9.390	18.390	8.493	8.724	17.217	507	666	1.173	6,0	7,6	6,8 ▲
NORD EST	44.600	46.860	91.460	47.329	48.834	96.163	- 2.729	- 1.974	- 4.703	- 5,8	- 4,0	- 4,9 ▼
PISCINOLA	13.851	14.370	28.221	14.067	14.275	28.342	- 216	95	- 121	- 1,5	0,7	- 0,4 ▼
CHIAIANO	11.236	11.809	23.045	10.709	11.121	21.830	527	688	1.215	4,9	6,2	5,6 ▲
SCAMPIA	20.904	20.446	41.350	22.064	21.916	43.980	- 1.160	- 1.470	- 2.630	- 5,3	- 6,7	- 6,0 ▼
NORD	45.991	46.625	92.616	46.840	47.312	94.152	- 849	- 687	- 1.536	- 1,8	- 1,5	- 1,6 ▼
SOCCAVO	23.180	24.757	47.937	25.650	26.400	52.050	- 2.470	- 1.643	- 4.113	- 9,6	- 6,2	- 7,9 ▼
PIANURA	29.030	29.332	58.362	26.981	26.982	53.963	2.049	2.350	4.399	7,6	8,7	8,2 ▲
NORD OVEST	52.210	54.089	106.299	52.631	53.382	106.013	- 421	707	286	- 0,8	1,3	0,3 ▲
BAGNOLI	11.805	12.866	24.671	13.140	13.618	26.758	- 1.335	- 752	- 2.087	- 10,2	- 5,5	- 7,8 ▼
FUORIGROTTA	35.932	40.589	76.521	41.351	45.212	86.563	- 5.419	- 4.623	- 10.042	- 13,1	- 10,2	- 11,6 ▼
OVEST	47.737	53.455	101.192	54.491	58.830	113.321	- 6.754	- 5.375	- 12.129	- 12,4	- 9,1	- 10,7 ▼
NAPOLI	480.620	523.880	1.004.500	513.860	553.505	1.067.365	- 33.240	- 29.625	- 62.865	- 6,5	- 5,4	- 5,9 ▼

Parte seconda

*Popolazione residente per sesso e classe di età:
confronto 2001-1991*

Capitolo 2

NAPOLI

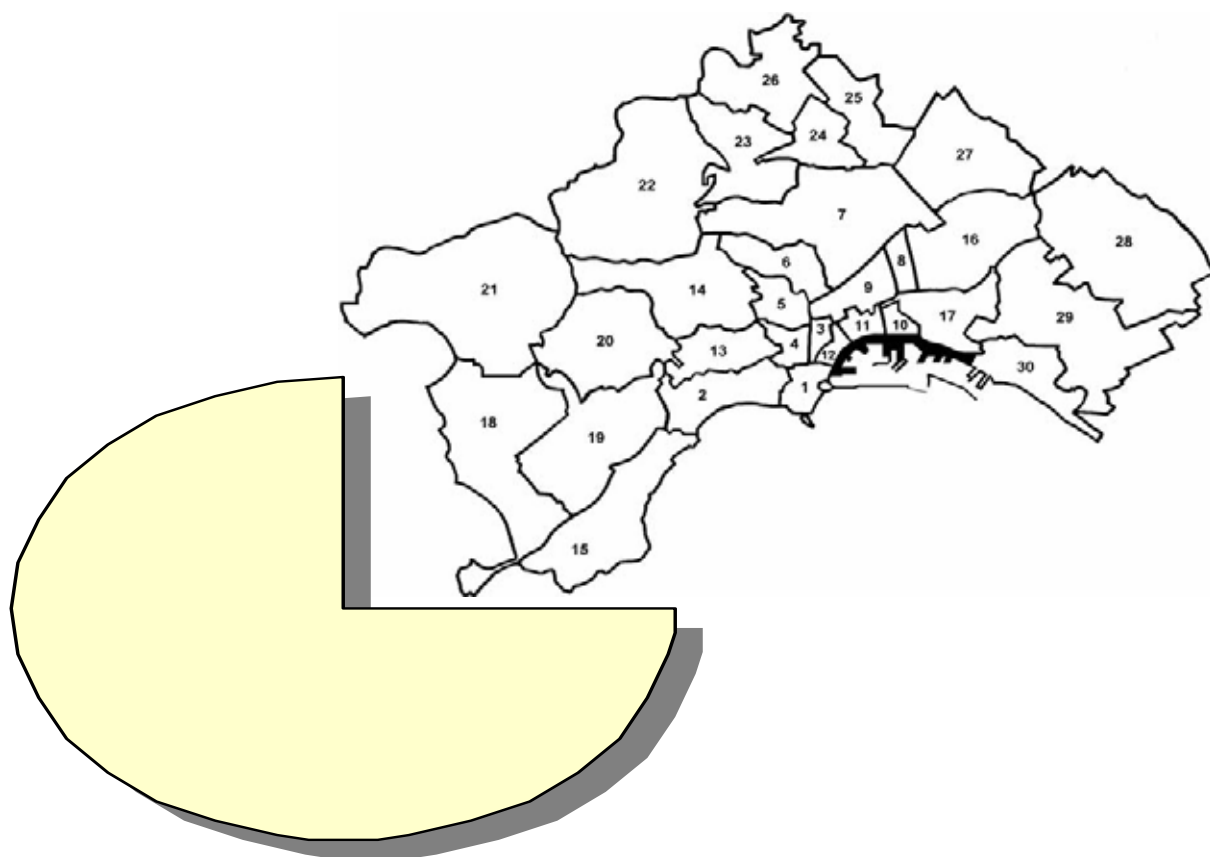

Indice delle tavole capitolo 2

Tav. 2. 1	Popolazione residente per sesso e classe di età al Censimento 2001a Napoli - Valori assoluti e percentuali sul totale della popolazione	pag.	37
Tav. 2.2	Popolazione residente per sesso e classe di età ai Censimenti 2001 e 1991a Napoli - Variazione assoluta e relativa	pag.	38
Grafico	Percentuale di bambini con meno di 6 anni al Censimento 2001 - Scostamento dal valore cittadino	pag.	39
Grafico	Percentuale di popolazione con 65 anni e più al Censimento 2001 - Scostamento dal valore cittadino	pag.	39

Tav. 2.1

Popolazione residente per sesso e classe di età al Censimento 2001 a Napoli - Valori assoluti e percentuali sul totale della popolazione

Classi di età	Censimento 2001					
	maschi	femmine	totale	maschi	femmine	totale
	valori assoluti			percentuali sul totale		
<5	27.330	25.853	53.183	2,72	2,57	5,29
5-9	29.272	27.750	57.022	2,91	2,76	5,68
10-14	31.536	30.090	61.626	3,14	3,00	6,13
15-19	34.082	32.819	66.901	3,39	3,27	6,66
20-24	36.759	35.673	72.432	3,66	3,55	7,21
25-29	40.611	39.125	79.736	4,04	3,89	7,94
30-34	37.428	37.887	75.315	3,73	3,77	7,50
35-39	37.002	38.984	75.986	3,68	3,88	7,56
40-44	32.902	35.711	68.613	3,28	3,56	6,83
45-49	31.309	33.302	64.611	3,12	3,32	6,43
50-54	31.078	33.218	64.296	3,09	3,31	6,40
55-59	26.915	30.087	57.002	2,68	3,00	5,67
60-64	23.132	28.047	51.179	2,30	2,79	5,09
65-69	20.554	26.740	47.294	2,05	2,66	4,71
70-74	18.230	25.390	43.620	1,81	2,53	4,34
>74	22.480	43.204	65.684	2,24	4,30	6,54
NAPOLI	480.620	523.880	1.004.500	47,85	52,15	100,00

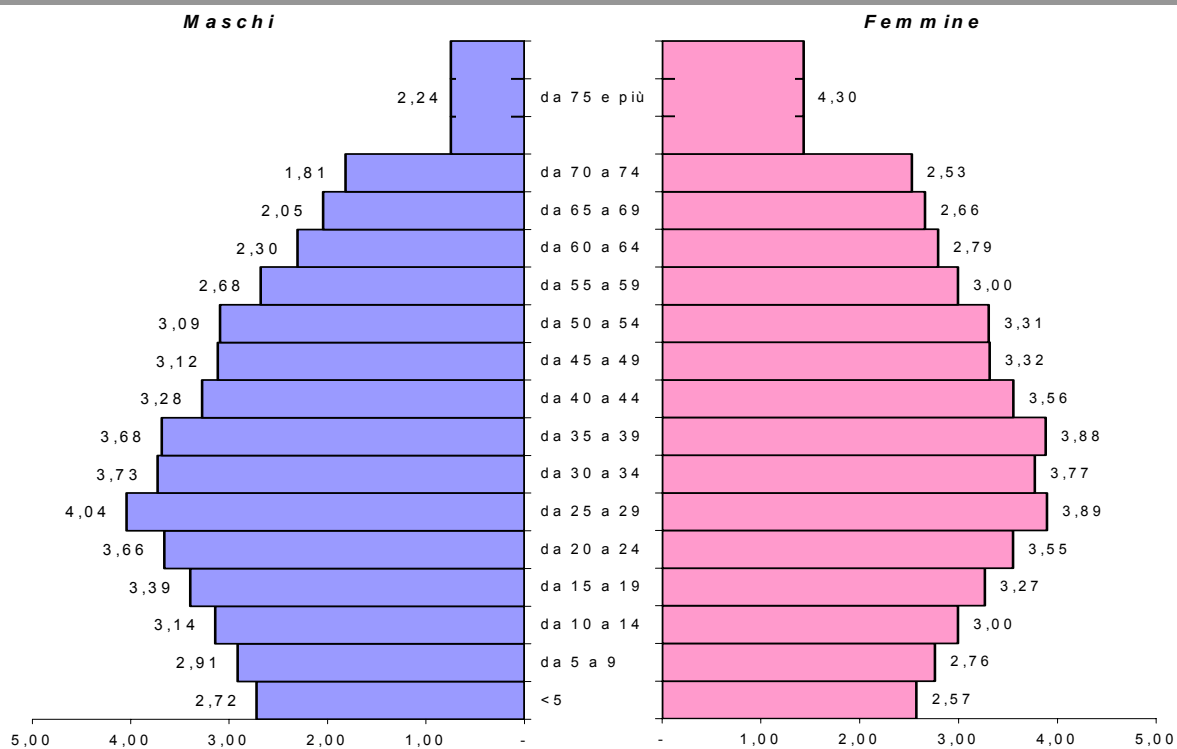

Classi di età	Censimento 2001				Censimento 1991				Variazione 2001-1991							
	maschi	femmine	totale		maschi	femmine	totale		maschi	femmine	totale					
	valori assoluti				valori assoluti				valori assoluti				valori relativi			
<5	27.330	25.853	53.183		32.162	29.875	62.037	- 4.832	- 4.022	- 8.854	-15,0	-13,5	-14,3	▼		
5-9	29.272	27.750	57.022		33.902	32.018	65.920	- 4.630	- 4.268	- 8.898	-13,7	-13,3	-13,5	▼		
10-14	31.536	30.090	61.626		39.042	37.695	76.737	- 7.506	- 7.605	-15.111	-19,2	-20,2	-19,7	▼		
15-19	34.082	32.819	66.901		52.437	51.062	103.499	-18.355	-18.243	-36.598	-35,0	-35,7	-35,4	▼		
20-24	36.759	35.673	72.432		51.920	49.550	101.470	-15.161	-13.877	-29.038	-29,2	-28,0	-28,6	▼		
25-29	40.611	39.125	79.736		47.824	44.772	92.596	- 7.213	- 5.647	-12.860	-15,1	-12,6	-13,9	▼		
30-34	37.428	37.887	75.315		37.521	37.567	75.088	- 93	320	227	-0,2	0,9	0,3	▲		
35-39	37.002	38.984	75.986		34.170	34.866	69.036	2.832	4.118	6.950	8,3	11,8	10,1	▲		
40-44	32.902	35.711	68.613		32.149	34.502	66.651	753	1.209	1.962	2,3	3,5	2,9	▲		
45-49	31.309	33.302	64.611		28.120	31.753	59.873	3.189	1.549	4.738	11,3	4,9	7,9	▲		
50-54	31.078	33.218	64.296		25.767	30.380	56.147	5.311	2.838	8.149	20,6	9,3	14,5	▲		
55-59	26.915	30.087	57.002		24.521	30.240	54.761	2.394	- 153	2.241	9,8	-0,5	4,1	▲		
60-64	23.132	28.047	51.179		24.678	30.572	55.250	- 1.546	- 2.525	- 4.071	-6,3	-8,3	-7,4	▼		
65-69	20.554	26.740	47.294		20.598	27.669	48.267	- 44	- 929	- 973	-0,2	-3,4	-2,0	▼		
70-74	18.230	25.390	43.620		12.698	18.877	31.575	5.532	6.513	12.045	43,6	34,5	38,1	▲		
>74	22.480	43.204	65.684		16.351	32.107	48.458	6.129	11.097	17.226	37,5	34,6	35,5	▲		
NAPOLI	480.620	523.880	1.004.500		513.860	553.505	1.067.365	- 33.240	- 29.625	- 62.865	-6,5	-5,4	-5,9	▼		

Percentuale di bambini con meno di 6 anni al Censimento 2001-
scostamento dal valore cittadino

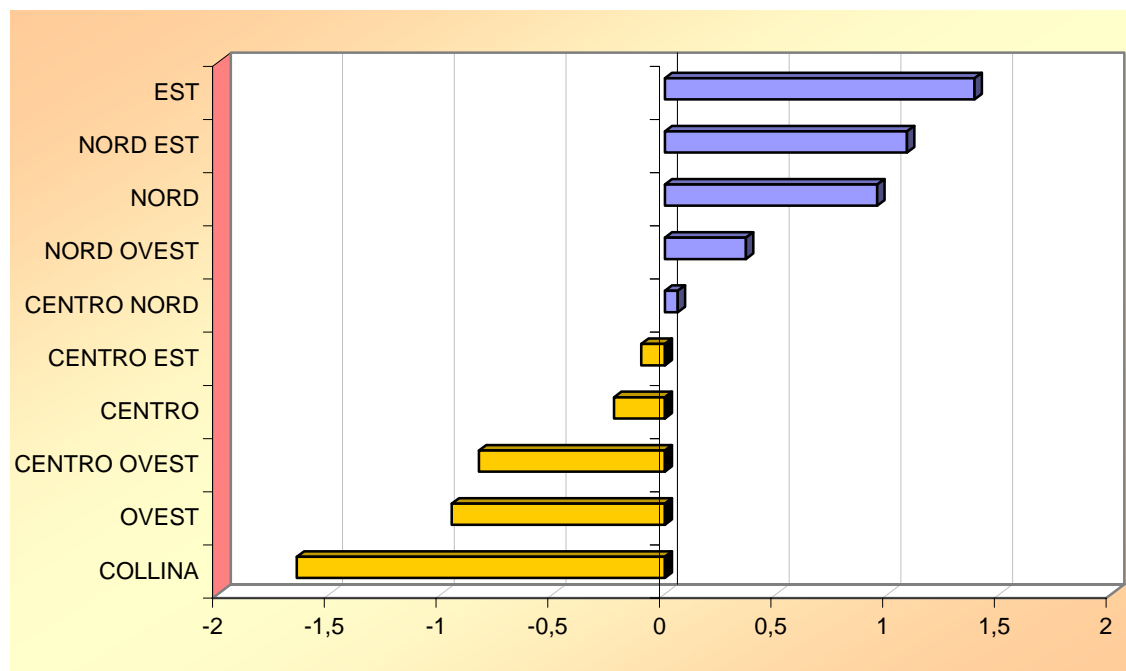

Percentuale di popolazione con 65 anni e più al Censimento 2001-
scostamento dal valore cittadino

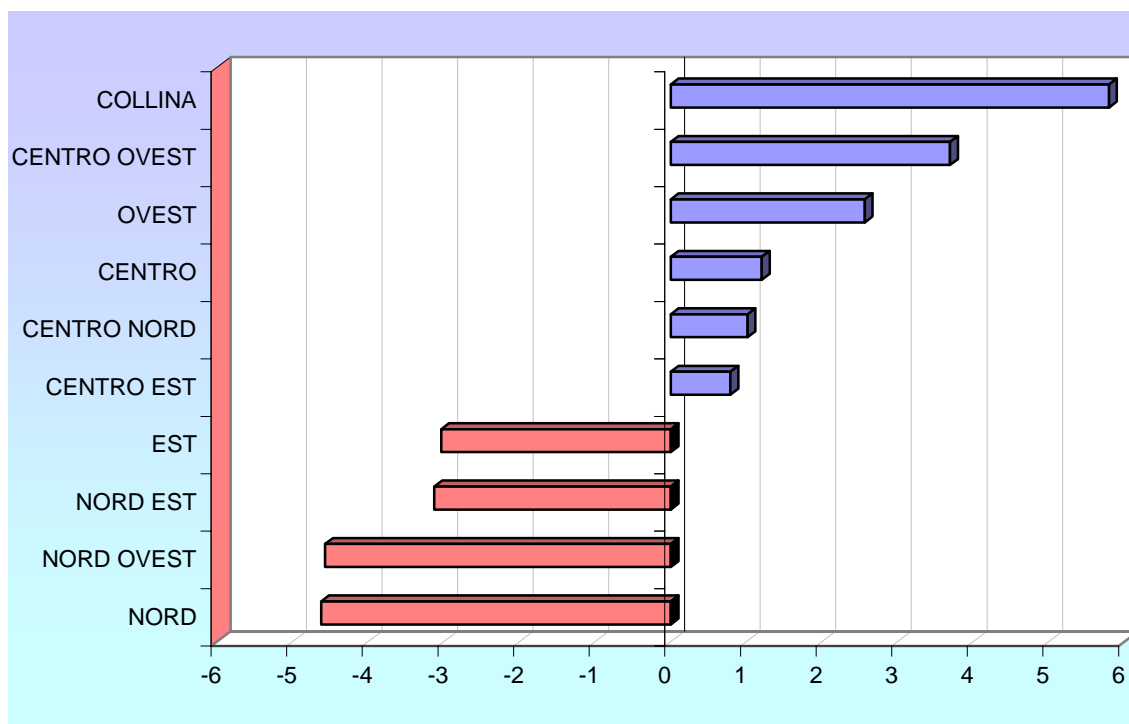

Capitolo 3

1 MUNICIPALTA' CENTRO OVEST

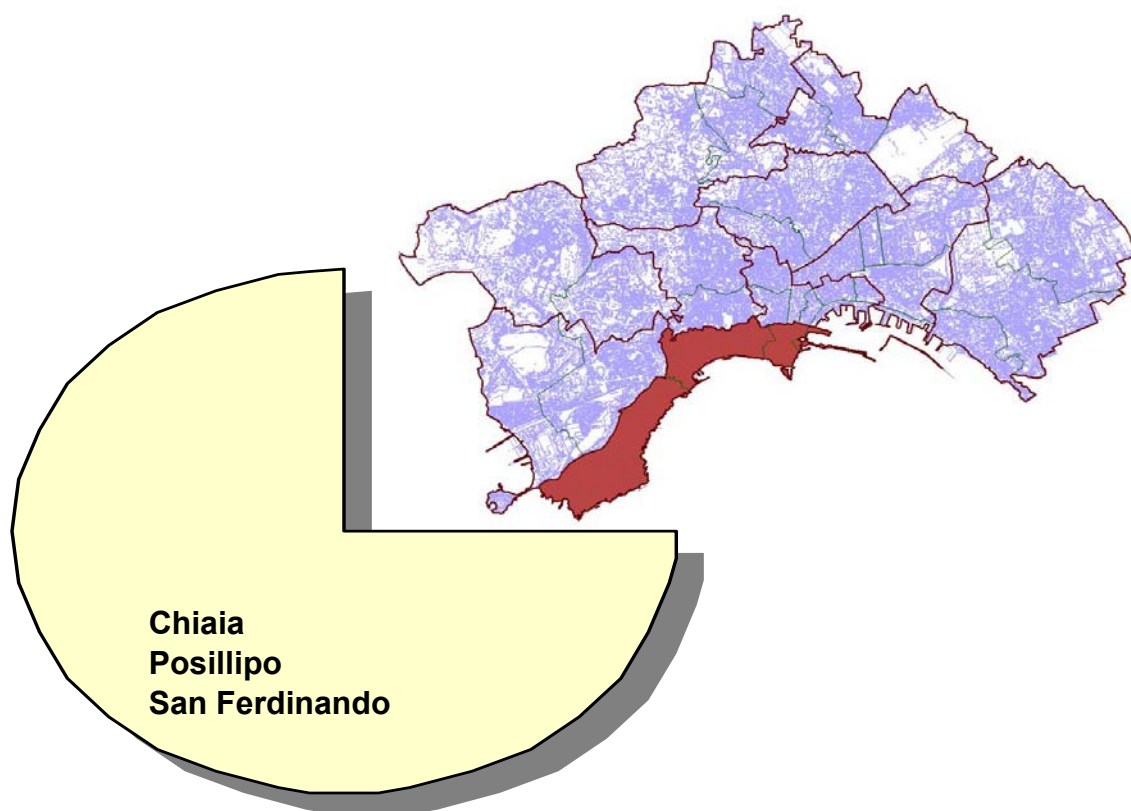

Indice delle tavole capitolo 3

Tav. 3.1	Popolazione residente per sesso e classe di età al Censimento 2001- Comune di Napoli - Municipalità CENTRO OVEST - <i>Valori assoluti e percentuali sul totale della popolazione</i>	pag.	43
Tav. 3.2	Popolazione residente per sesso e classe di età ai Censimenti 2001 e 1991- Comune di Napoli - Municipalità CENTRO OVEST - <i>Variazione assoluta e relativa</i>	pag.	44
Tav. 3.2.1	Popolazione residente per sesso e classe di età ai Censimenti 2001 e 1991- Comune di Napoli - Municipalità CENTRO OVEST - Quartiere CHIAIA - <i>Variazione assoluta e relativa</i>	pag.	45
Tav. 3.2.2	Popolazione residente per sesso e classe di età ai Censimenti 2001 e 1991- Comune di Napoli - Municipalità CENTRO OVEST - Quartiere POSILLIPO - <i>Variazione assoluta e relativa</i>	pag.	46
Tav. 3.2.3	Popolazione residente per sesso e classe di età ai Censimenti 2001 e 1991- Comune di Napoli - Municipalità CENTRO OVEST - Quartiere SAN FERDINANDO - <i>Variazione assoluta e relativa</i>	pag.	47

Tav. 3.1

**Popolazione residente per sesso e classe di età al Censimento 2001-
Comune di Napoli - Municipalità CENTRO OVEST** Valori assoluti e percentuali
sul totale della popolazione

Classi di età	Censimento 2001					
	maschi	femmine	totale	maschi	femmine	totale
	valori assoluti			percentuali sul totale		
<5	1.971	1.872	3.843	2,34	2,23	4,57
5-9	2.093	2.016	4.109	2,49	2,40	4,89
10-14	2.119	2.072	4.191	2,52	2,46	4,99
15-19	2.225	2.124	4.349	2,65	2,53	5,17
20-24	2.548	2.534	5.082	3,03	3,01	6,05
25-29	3.128	3.121	6.249	3,72	3,71	7,43
30-34	3.112	3.186	6.298	3,70	3,79	7,49
35-39	3.139	3.349	6.488	3,73	3,98	7,72
40-44	2.829	3.018	5.847	3,37	3,59	6,96
45-49	2.571	2.876	5.447	3,06	3,42	6,48
50-54	2.607	3.005	5.612	3,10	3,57	6,68
55-59	2.446	2.894	5.340	2,91	3,44	6,35
60-64	2.275	2.726	5.001	2,71	3,24	5,95
65-69	1.904	2.533	4.437	2,26	3,01	5,28
70-74	1.856	2.408	4.264	2,21	2,86	5,07
>74	2.576	4.934	7.510	3,06	5,87	8,93
CENTRO OVEST	39.399	44.668	84.067	46,87	53,13	100,00

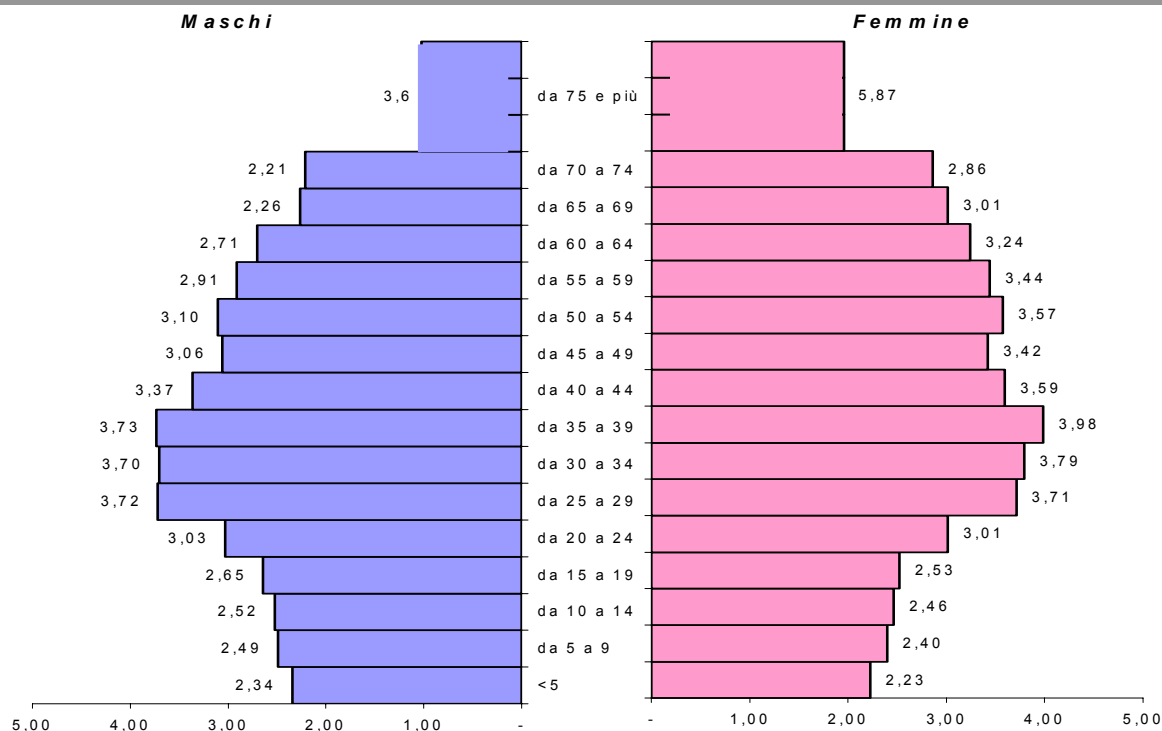

Popolazione residente per sesso e classe di età ai Censimenti 2001 e 1991 - Comune di Napoli - Municipalità CENTRO OVEST -
Variazione assoluta e relativa

Classi di età	Censimento 2001			Censimento 1991			Variazione 2001-1991									
	maschi	femmine	totale	maschi	femmine	totale	maschi	femmine	totale	maschi	femmine	totale				
	valori assoluti			valori assoluti			valori assoluti									
	valori assoluti			valori assoluti			valori assoluti									
	valori assoluti			valori assoluti			valori relativi									
<5	1.971	1.872	3.843	2.050	1.864	3.914	-	79	8	-	71	-3,9	0,4	-1,8	▼	
5-9	2.093	2.016	4.109	2.032	2.034	4.066		61	-	18	43	3,0	-0,9	1,1	▲	
10-14	2.119	2.072	4.191	2.594	2.590	5.184	-	475	-	518	-	993	-18,3	-20,0	-19,2	▼
15-19	2.225	2.124	4.349	4.179	3.753	7.932	-	1.954	-	1.629	-	3.583	-46,8	-43,4	-45,2	▼
20-24	2.548	2.534	5.082	4.127	3.878	8.005	-	1.579	-	1.344	-	2.923	-38,3	-34,7	-36,5	▼
25-29	3.128	3.121	6.249	3.880	3.662	7.542	-	752	-	541	-	1.293	-19,4	-14,8	-17,1	▼
30-34	3.112	3.186	6.298	2.983	2.946	5.929		129	240	369		4,3	8,1	6,2	▲	
35-39	3.139	3.349	6.488	2.661	2.898	5.559		478	451	929		18,0	15,6	16,7	▲	
40-44	2.829	3.018	5.847	2.638	3.126	5.764		191	-	108	83	7,2	-3,5	1,4	▲	
45-49	2.571	2.876	5.447	2.662	3.195	5.857	-	91	-	319	-	410	-3,4	-10,0	-7,0	▼
50-54	2.607	3.005	5.612	2.617	3.127	5.744	-	10	-	122	-	132	-0,4	-3,9	-2,3	▼
55-59	2.446	2.894	5.340	2.372	3.000	5.372		74	-	106	-	32	3,1	-3,5	-0,6	▼
60-64	2.275	2.726	5.001	2.614	3.031	5.645	-	339	-	305	-	644	-13,0	-10,1	-11,4	▼
65-69	1.904	2.533	4.437	2.166	2.866	5.032	-	262	-	333	-	595	-12,1	-11,6	-11,8	▼
70-74	1.856	2.408	4.264	1.342	2.063	3.405		514	345	859		38,3	16,7	25,2	▲	
>74	2.576	4.934	7.510	2.120	4.276	6.396		456	658	1.114		21,5	15,4	17,4	▲	
CENTRO OVEST	39.399	44.668	84.067	43.037	48.309	91.346	-	3.638	-	3.641	-	7.279	-8,5	-7,5	-8,0	▼

Popolazione residente per sesso e classe di età ai Censimenti 2001 e 1991 - Comune di Napoli - Municipalità CENTRO OVEST - Quartiere CHIAIA - Variazione assoluta e relativa

Classi di età	Censimento 2001			Censimento 1991			Variazione 2001-1991				
	maschi	femmine	totale	maschi	femmine	totale	maschi	femmine	totale	valori relativi	
valori assoluti											
<5	945	882	1.827	983	882	1.865	- 38	-	38	0,0	▼ -2,0
5-9	976	957	1.933	963	972	1.935	13	- 15	2	1,3	▼ -0,1
10-14	1.009	983	1.992	1.250	1.238	2.488	- 241	- 255	496	-19,3	▼ -19,9
15-19	1.061	1.034	2.095	1.866	1.763	3.629	- 805	- 729	1.534	-43,1	▼ -42,3
20-24	1.273	1.265	2.538	2.028	1.865	3.893	- 755	- 600	1.355	-37,2	▼ -34,8
25-29	1.517	1.529	3.046	1.857	1.818	3.675	- 340	- 289	629	-18,3	▼ -17,1
30-34	1.510	1.595	3.105	1.466	1.403	2.869	44	192	236	3,0	▲ 8,2
35-39	1.490	1.612	3.102	1.249	1.414	2.663	241	198	439	19,3	▲ 16,5
40-44	1.383	1.471	2.854	1.313	1.556	2.869	70	- 85	15	5,3	▼ -0,5
45-49	1.258	1.472	2.730	1.330	1.619	2.949	- 72	- 147	219	-5,4	▼ -7,4
50-54	1.315	1.532	2.847	1.321	1.566	2.887	- 6	- 34	40	-0,5	▼ -1,4
55-59	1.223	1.496	2.719	1.157	1.535	2.692	66	- 39	27	5,7	▲ 1,0
60-64	1.167	1.368	2.535	1.297	1.585	2.882	- 130	- 217	347	-10,0	▼ -12,0
65-69	941	1.282	2.223	1.089	1.549	2.638	- 148	- 267	415	-13,6	▼ -15,7
70-74	905	1.243	2.148	671	1.124	1.795	234	119	353	34,9	▲ 19,7
>74	1.317	2.768	4.085	1.158	2.482	3.640	159	286	445	13,7	▲ 12,2
CHIAIA	19.290	22.489	41.779	20.998	24.371	45.369	- 1.708	- 1.882	- 3.590	-8,1	▼ -7,9

Popolazione residente per sesso e classe di età ai Censimenti 2001 e 1991 - Comune di Napoli - Municipalità CENTRO OVEST - Quartiere POSILLIPO - Variazione assoluta e relativa

Tav. 3.2.2

Classi di età	Censimento 2001				Censimento 1991				Variazione 2001-1991			
	maschi		femmine		totale		maschi		femmine		totale	
	valori assoluti		valori assoluti		valori assoluti		valori assoluti		valori assoluti		valori relativi	
<5	552	533	1.085	544	499	1.043	8	34	42	1,5	6,8	4,0 ▲
5-9	634	577	1.211	513	526	1.039	121	51	172	23,6	9,7	16,6 ▲
10-14	622	589	1.211	669	682	1.351	-	47	-	140	-7,0	-10,4 ▼
15-19	578	565	1.143	1.126	1.056	2.182	-	548	-	1.039	-48,7	-47,6 ▼
20-24	577	632	1.209	1.132	1.144	2.276	-	555	-	1.067	-49,0	-46,9 ▼
25-29	853	867	1.720	1.130	1.062	2.192	-	277	-	472	-24,5	-21,5 ▼
30-34	893	913	1.806	812	875	1.687	81	38	119	10,0	4,3	7,1 ▲
35-39	948	1.005	1.953	731	797	1.528	217	208	425	29,7	26,1	27,8 ▲
40-44	815	913	1.728	737	869	1.606	78	44	122	10,6	5,1	7,6 ▲
45-49	733	771	1.504	797	964	1.761	-	64	-	257	-8,0	-14,6 ▼
50-54	696	794	1.490	782	961	1.743	-	86	-	253	-11,0	-14,5 ▼
55-59	705	821	1.526	717	862	1.579	-	12	-	53	-1,7	-3,4 ▼
60-64	655	825	1.480	823	833	1.656	-	168	-	176	-20,4	-10,6 ▼
65-69	560	725	1.285	653	749	1.402	-	93	-	117	-14,2	-8,3 ▼
70-74	592	697	1.289	385	499	884	207	198	405	53,8	39,7	45,8 ▲
>74	807	1.226	2.033	557	884	1.441	250	342	592	44,9	38,7	41,1 ▲
POSILLIPO	11.220	12.453	23.673	12.108	13.262	25.370	- 888	- 809	1.697	-7,3	-6,1	-6,7 ▼

Popolazione residente per sesso e classe di età ai Censimenti 2001 e 1991 - Comune di Napoli - Municipalità CENTRO OVEST - Quartiere SAN FERDINANDO - Variazione assoluta e relativa

Classi di età	Censimento 2001			Censimento 1991			Variazione 2001-1991									
	maschi	femmine	totale	maschi	femmine	totale	maschi	femmine	totale	maschi	femmine	totale				
	valori assoluti															
valori relativi																
<5	474	457	931	523	483	1.006	-	49	-	26	-	75	-9,4	-5,4	-7,5	▼
5-9	483	482	965	556	536	1.092	-	73	-	54	-	127	-13,1	-10,1	-11,6	▼
10-14	488	500	988	675	670	1.345	-	187	-	170	-	357	-27,7	-25,4	-26,5	▼
15-19	586	525	1.111	1.187	934	2.121	-	601	-	409	-	1.010	-50,6	-43,8	-47,6	▼
20-24	698	637	1.335	967	869	1.836	-	269	-	232	-	501	-27,8	-26,7	-27,3	▼
25-29	758	725	1.483	893	782	1.675	-	135	-	57	-	192	-15,1	-7,3	-11,5	▼
30-34	709	678	1.387	705	668	1.373		4		10		14	0,6	1,5	1,0	▲
35-39	701	732	1.433	681	687	1.368		20		45		65	2,9	6,6	4,8	▲
40-44	631	634	1.265	588	701	1.289		43	-	67	-	24	7,3	-9,6	-1,9	▼
45-49	580	633	1.213	535	612	1.147		45		21		66	8,4	3,4	5,8	▲
50-54	596	679	1.275	514	600	1.114		82		79		161	16,0	13,2	14,5	▲
55-59	518	577	1.095	498	603	1.101		20	-	26	-	6	4,0	-4,3	-0,5	▼
60-64	453	533	986	494	613	1.107	-	41	-	80	-	121	-8,3	-13,1	-10,9	▼
65-69	403	526	929	424	568	992	-	21	-	42	-	63	-5,0	-7,4	-6,4	▼
70-74	359	468	827	286	440	726		73		28		101	25,5	6,4	13,9	▲
>74	452	940	1.392	405	910	1.315		47		30		77	11,6	3,3	5,9	▲
SAN FERDINANDO	8.889	9.726	18.615	9.931	10.676	20.607	-	1.042	-	950	-	1.992	-10,5	-8,9	-9,7	▼

Capitolo 4

2

MUNICIPALITA' CENTRO

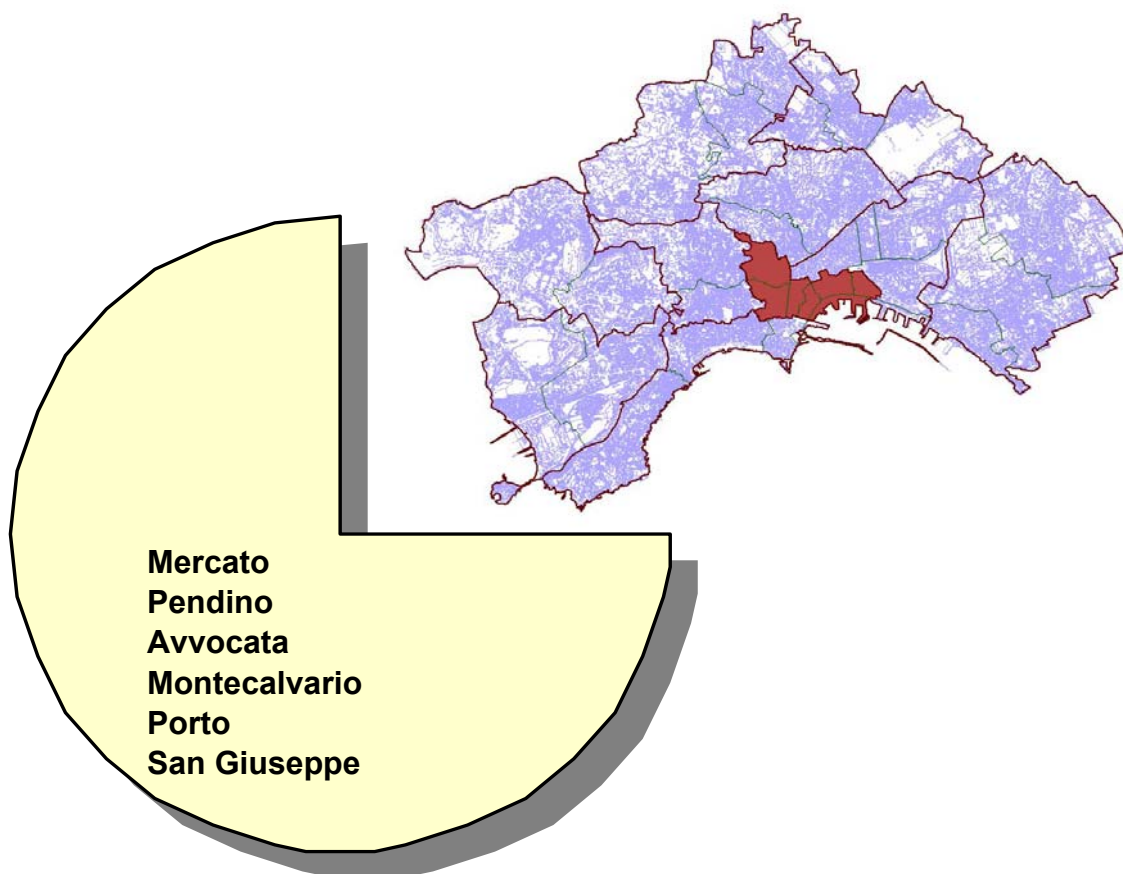

Indice delle tavole capitolo 4

Tav. 4.1	Popolazione residente per sesso e classe di età al Censimento 2001- Comune di Napoli - Municipalità CENTRO - <i>Valori assoluti e percentuali sul totale della popolazione</i>	pag. 51
Tav. 4.2	Popolazione residente per sesso e classe di età ai Censimenti 2001 e 1991- Comune di Napoli - Municipalità CENTRO - <i>Variazione assoluta e relativa</i>	pag. 52
Tav. 4.2.1	Popolazione residente per sesso e classe di età ai Censimenti 2001 e 1991- Comune di Napoli - Municipalità CENTRO - Quartiere MERCATO - <i>Variazione assoluta e relativa</i>	pag. 53
Tav. 4.2.2	Popolazione residente per sesso e classe di età ai Censimenti 2001 e 1991- Comune di Napoli - Municipalità CENTRO - Quartiere PENDINO - <i>Variazione assoluta e relativa</i>	pag. 54
Tav. 4.2.3	Popolazione residente per sesso e classe di età ai Censimenti 2001 e 1991- Comune di Napoli - Municipalità CENTRO - Quartiere AVVOCATA - <i>Variazione assoluta e relativa</i>	pag. 55
Tav. 4.2.4	Popolazione residente per sesso e classe di età ai Censimenti 2001 e 1991- Comune di Napoli - Municipalità CENTRO - Quartiere MONTECALVARIO - <i>Variazione assoluta e relativa</i>	pag. 56
Tav. 4.2.5	Popolazione residente per sesso e classe di età ai Censimenti 2001 e 1991- Comune di Napoli - Municipalità CENTRO - Quartiere PORTO - <i>Variazione assoluta e relativa</i>	pag. 57
Tav. 4.2.6	Popolazione residente per sesso e classe di età ai Censimenti 2001 e 1991- Comune di Napoli - Municipalità CENTRO - Quartiere SAN GIUSEPPE - <i>Variazione assoluta e relativa</i>	pag. 58

Tav. 4.1

**Popolazione residente per sesso e classe di età al Censimento 2001-
Comune di Napoli - Municipalità CENTRO - Valori assoluti e percentuali sul
totale della popolazione**

Classi di età	Censimento 2001					
	maschi	femmine	totale	maschi	femmine	totale
	valori assoluti			percentuali sul totale		
<5	2.400	2.313	4.713	2,62	2,53	5,15
5-9	2.519	2.438	4.957	2,75	2,66	5,42
10-14	2.705	2.540	5.245	2,96	2,77	5,73
15-19	2.856	2.704	5.560	3,12	2,95	6,07
20-24	3.230	3.117	6.347	3,53	3,41	6,93
25-29	3.694	3.520	7.214	4,04	3,85	7,88
30-34	3.567	3.515	7.082	3,90	3,84	7,74
35-39	3.375	3.553	6.928	3,69	3,88	7,57
40-44	2.901	3.254	6.155	3,17	3,55	6,72
45-49	2.905	2.997	5.902	3,17	3,27	6,45
50-54	2.876	3.156	6.032	3,14	3,45	6,59
55-59	2.516	2.802	5.318	2,75	3,06	5,81
60-64	2.127	2.583	4.710	2,32	2,82	5,15
65-69	1.889	2.522	4.411	2,06	2,76	4,82
70-74	1.662	2.446	4.108	1,82	2,67	4,49
>74	2.190	4.664	6.854	2,39	5,10	7,49
CENTRO	43.412	48.124	91.536	47,43	52,57	100,00

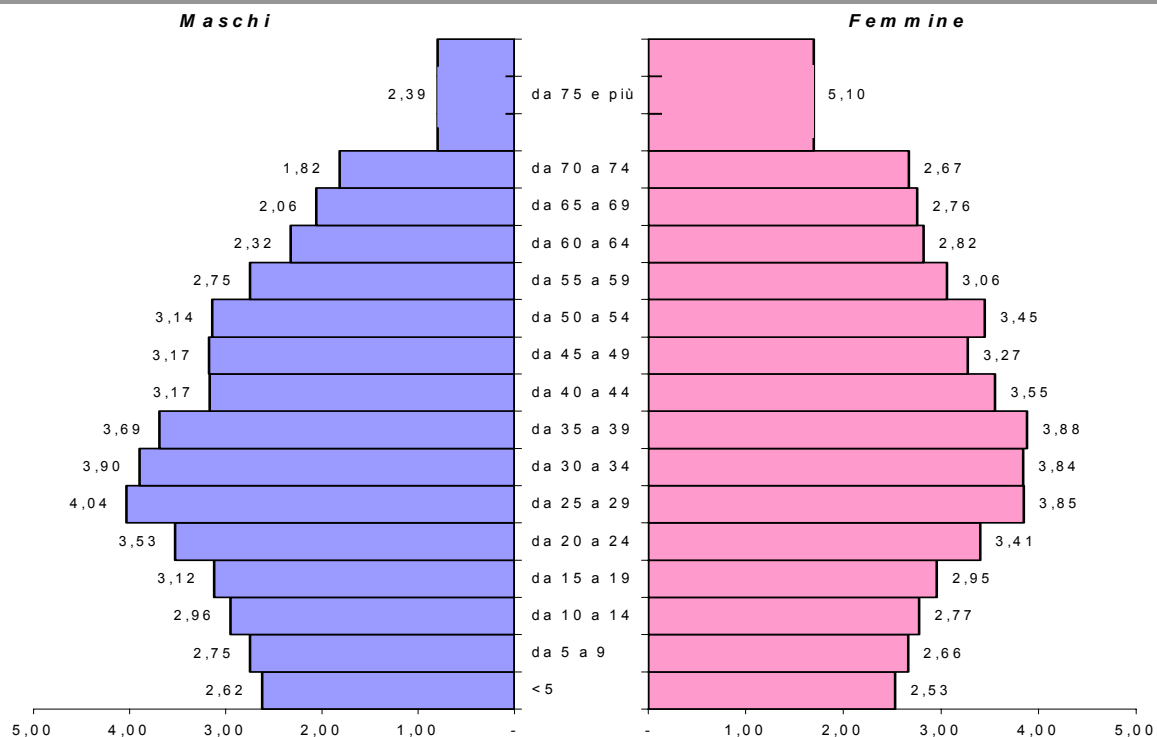

Popolazione residente per sesso e classe di età ai Censimenti 2001 e 1991 - Comune di Napoli - Municipalità CENTRO - Variazione assoluta e relativa

Classi di età	Censimento 2001				Censimento 1991				Variazione 2001-1991								
	maschi	femmine	totale	valori assoluti	maschi	femmine	totale	valori assoluti	maschi	femmine	totale	maschi	femmine	totale			
valori relativi																	
<5	2.400	2.313	4.713		2.852	2.618	5.470	-	452	-	305	-	757	-15,8	-11,7	-13,8	▼
5-9	2.519	2.438	4.957		2.934	2.725	5.659	-	415	-	287	-	702	-14,1	-10,5	-12,4	▼
10-14	2.705	2.540	5.245		3.331	3.204	6.535	-	626	-	664	-	1.290	-18,8	-20,7	-19,7	▼
15-19	2.856	2.704	5.560		4.499	4.311	8.810	-	1.643	-	1.607	-	3.250	-36,5	-37,3	-36,9	▼
20-24	3.230	3.117	6.347		4.843	4.488	9.331	-	1.613	-	1.371	-	2.984	-33,3	-30,5	-32,0	▼
25-29	3.694	3.520	7.214		4.565	4.083	8.648	-	871	-	563	-	1.434	-19,1	-13,8	-16,6	▼
30-34	3.567	3.515	7.082		3.490	3.445	6.935		77		70		147	2,2	2,0	2,1	▲
35-39	3.375	3.553	6.928		3.198	3.118	6.316		177		435		612	5,5	14,0	9,7	▲
40-44	2.901	3.254	6.155		2.923	3.129	6.052	-	22		125		103	-0,8	4,0	1,7	▲
45-49	2.905	2.997	5.902		2.449	2.990	5.439		456		7		463	18,6	0,2	8,5	▲
50-54	2.876	3.156	6.032		2.330	2.811	5.141		546		345		891	23,4	12,3	17,3	▲
55-59	2.516	2.802	5.318		2.270	2.907	5.177		246	-	105		141	10,8	-3,6	2,7	▲
60-64	2.127	2.583	4.710		2.273	3.029	5.302	-	146	-	446	-	592	-6,4	-14,7	-11,2	▼
65-69	1.889	2.522	4.411		1.998	3.031	5.029	-	109	-	509	-	618	-5,5	-16,8	-12,3	▼
70-74	1.662	2.446	4.108		1.367	2.179	3.546		295		267		562	21,6	12,3	15,8	▲
>74	2.190	4.664	6.854		1.892	3.999	5.891		298		665		963	15,8	16,6	16,3	▲
CENTRO	43.412	48.124	91.536		47.214	52.067	99.281	-	3.802	-	3.943	-	7.745	-8,1	-7,6	-7,8	▼

Popolazione residente per sesso e classe di età ai Censimenti 2001 e 1991 - Comune di Napoli - Municipalità CENTRO - Quartiere MERCATO - Variazione assoluta e relativa

Classi di età	Censimento 2001				Censimento 1991				Variazione 2001-1991							
	maschi		femmine		totale		maschi		femmine		totale					
	valori assoluti				valori assoluti				valori assoluti							
													valori relativi			
<5	280	275	280	275	555	306	270	576	-	26	5	-	21	-8,5	1,9	▼ -3,6
5-9	285	261	285	261	546	322	291	613	-	37	-	30	-	67	-11,5	▼ -10,9
10-14	284	270	284	270	554	404	362	766	-	120	-	92	-	212	-29,7	▼ -27,7
15-19	303	297	303	297	600	533	461	994	-	230	-	164	-	394	-43,2	▼ -39,6
20-24	394	341	394	341	735	555	478	1033	-	161	-	137	-	298	-29,0	▼ -28,8
25-29	429	340	429	340	769	502	411	913	-	73	-	71	-	144	-14,5	▼ -15,8
30-34	354	351	354	351	705	332	360	692	-	22	-	9	-	13	6,6	▲ 1,9
35-39	348	345	348	345	693	319	329	648	-	29	-	16	-	45	9,1	▲ 6,9
40-44	251	311	251	311	562	316	322	638	-	65	-	11	-	76	-20,6	▼ -11,9
45-49	295	290	295	290	585	242	304	546	-	53	-	14	-	39	21,9	▲ 7,1
50-54	307	322	307	322	629	245	298	543	-	62	-	24	-	86	25,3	▲ 15,8
55-59	250	301	250	301	551	256	298	554	-	6	-	3	-	3	-2,3	▼ -0,5
60-64	220	271	220	271	491	218	314	532	-	2	-	43	-	41	0,9	▼ -7,7
65-69	222	262	222	262	484	214	340	554	-	8	-	78	-	70	3,7	▼ -12,6
70-74	176	255	176	255	431	137	227	364	-	39	-	28	-	67	28,5	▲ 18,4
>74	236	491	236	491	727	200	411	611	-	36	-	80	-	116	18,0	▲ 19,0
MERCATO	4.634	4.983	4.634	4.983	9.617	5.101	5.476	10.577	-	467	-	493	-	960	-9,2	▼ -9,1

Popolazione residente per sesso e classe di età ai Censimenti 2001 e 1991 - Comune di Napoli - Municipalità CENTRO - Quartiere PENDINO - Variazione assoluta e relativa

Classi di età	Censimento 2001				Censimento 1991				Variazione 2001-1991							
	maschi		femmine		totale		maschi		femmine		totale					
	valori assoluti				valori assoluti				valori assoluti							
													valori relativi			
<5	462	451	913	509	515	1024	-	47	-	64	-	111	-9,2	-12,4	-10,8	▼
5-9	469	452	921	558	513	1071	-	89	-	61	-	150	-15,9	-11,9	-14,0	▼
10-14	465	496	961	577	579	1156	-	112	-	83	-	195	-19,4	-14,3	-16,9	▼
15-19	547	505	1052	779	807	1586	-	232	-	302	-	534	-29,8	-37,4	-33,7	▼
20-24	570	562	1132	826	824	1650	-	256	-	262	-	518	-31,0	-31,8	-31,4	▼
25-29	657	613	1270	745	709	1454	-	88	-	96	-	184	-11,8	-13,5	-12,7	▼
30-34	616	598	1214	597	585	1182		19		13		32	3,2	2,2	2,7	▲
35-39	586	632	1218	550	531	1081		36		101		137	6,5	19,0	12,7	▲
40-44	478	500	978	484	517	1001	-	6	-	17	-	23	-1,2	-3,3	-2,3	▼
45-49	470	499	969	383	482	865		87		17		104	22,7	3,5	12,0	▲
50-54	468	469	937	350	411	761		118		58		176	33,7	14,1	23,1	▲
55-59	426	446	872	343	467	810		83	-	21		62	24,2	-4,5	7,7	▲
60-64	334	420	754	389	516	905	-	55	-	96	-	151	-14,1	-18,6	-16,7	▼
65-69	304	396	700	302	506	808		2	-	110	-	108	0,7	-21,7	-13,4	▼
70-74	279	434	713	217	321	538		62		113		175	28,6	35,2	32,5	▲
>74	316	705	1021	292	576	868		24		129		153	8,2	22,4	17,6	▲
PENDINO	7.447	8.178	15.625	7.901	8.859	16.760	-	454	-	681	-	1.135	-5,7	-7,7	-6,8	▼

**Popolazione residente per sesso e classe di età ai Censimenti 2001 e 1991 - Comune di Napoli - Municipalità CENTRO - Quartiere
AVVOCATA - Variazione assoluta e relativa**

Classi di età	Censimento 2001			Censimento 1991			Variazione 2001-1991									
	maschi	femmine	totale	maschi	femmine	totale	maschi	femmine	totale	maschi	femmine	totale				
	valori assoluti			valori assoluti			valori assoluti									
	valori relativi			valori relativi												
<5	799	783	1582	1018	914	1932	-	219	-	131	-	350	-21,5	-14,3	-18,1	▼
5-9	863	893	1756	1052	945	1997	-	189	-	52	-	241	-18,0	-5,5	-12,1	▼
10-14	927	860	1787	1200	1211	2411	-	273	-	351	-	624	-22,8	-29,0	-25,9	▼
15-19	1004	940	1944	1646	1580	3226	-	642	-	640	-	1.282	-39,0	-40,5	-39,7	▼
20-24	1115	1099	2214	1713	1621	3334	-	598	-	522	-	1.120	-34,9	-32,2	-33,6	▼
25-29	1295	1299	2594	1656	1475	3131	-	361	-	176	-	537	-21,8	-11,9	-17,2	▼
30-34	1208	1231	2439	1295	1299	2594	-	87	-	68	-	155	-6,7	-5,2	-6,0	▼
35-39	1194	1214	2408	1186	1202	2388	-	8	-	12	-	20	0,7	1,0	0,8	▲
40-44	1057	1297	2354	1139	1219	2358	-	82	-	78	-	4	-7,2	6,4	-0,2	▼
45-49	1114	1157	2271	967	1103	2070	-	147	-	54	-	201	15,2	4,9	9,7	▲
50-54	1078	1207	2285	886	1075	1961	-	192	-	132	-	324	21,7	12,3	16,5	▲
55-59	923	1027	1950	846	1097	1943	-	77	-	70	-	7	9,1	-6,4	0,4	▲
60-64	773	955	1728	833	1190	2023	-	60	-	235	-	295	-7,2	-19,7	-14,6	▼
65-69	667	966	1633	788	1154	1942	-	121	-	188	-	309	-15,4	-16,3	-15,9	▼
70-74	597	967	1564	548	841	1389	-	49	-	126	-	175	8,9	15,0	12,6	▲
>74	885	1901	2786	702	1553	2255	-	183	-	348	-	531	26,1	22,4	23,5	▲
AVVOCATA	15.499	17.796	33.295	17.475	19.479	36.954	-	1.976	-	1.683	-	3.659	-11,3	-8,6	-9,9	▼

Popolazione residente per sesso e classe di età ai Censimenti 2001 e 1991 - Comune di Napoli - Municipalità CENTRO - Quartiere MONTECALVARIO - Variazione assoluta e relativa

Classi di età	Censimento 2001			Censimento 1991			Variazione 2001-1991									
	maschi	femmine	totale	maschi	femmine	totale	maschi	femmine	totale	maschi	femmine	totale				
	valori assoluti			valori assoluti			valori assoluti									
							valori relativi									
<5	646	589	1235	735	716	1451	-	89	-	127	-	216	-12,1	-17,7	-14,9	▼
5-9	679	626	1305	729	711	1440	-	50	-	85	-	135	-6,9	-12,0	-9,4	▼
10-14	738	693	1431	836	764	1600	-	98	-	71	-	169	-11,7	-9,3	-10,6	▼
15-19	703	670	1373	1092	1054	2146	-	389	-	384	-	773	-35,6	-36,4	-36,0	▼
20-24	810	811	1621	1208	1114	2322	-	398	-	303	-	701	-32,9	-27,2	-30,2	▼
25-29	907	851	1758	1167	1035	2202	-	260	-	184	-	444	-22,3	-17,8	-20,2	▼
30-34	979	954	1933	901	828	1729		78		126		204	8,7	15,2	11,8	▲
35-39	887	936	1823	801	713	1514		86		223		309	10,7	31,3	20,4	▲
40-44	776	779	1555	676	741	1417		100		38		138	14,8	5,1	9,7	▲
45-49	691	687	1378	598	772	1370		93	-	85		8	15,6	-11,0	0,6	▲
50-54	701	786	1487	588	692	1280		113		94		207	19,2	13,6	16,2	▲
55-59	636	703	1339	540	691	1231		96		12		108	17,8	1,7	8,8	▲
60-64	527	620	1147	536	644	1180	-	9	-	24	-	33	-1,7	-3,7	-2,8	▼
65-69	461	581	1042	418	645	1063		43	-	64	-	21	10,3	-9,9	-2,0	▼
70-74	404	481	885	299	513	812		105	-	32		73	35,1	-6,2	9,0	▲
>74	442	965	1407	445	914	1359	-	3		51		48	-0,7	5,6	3,5	▲
MONTECALVARIO	10.987	11.732	22.719	11.569	12.547	24.116	-	582	-	815	-	1.397	-5,0	-6,5	-5,8	▼

Popolazione residente per sesso e classe di età ai Censimenti 2001 e 1991 - Comune di Napoli - Municipalità CENTRO - Quartiere PORTO - Variazione assoluta e relativa

Classi di età	Censimento 2001				Censimento 1991				Variazione 2001-1991			
	maschi		femmine		totale		maschi		femmine		totale	
	valori assoluti				valori assoluti				valori assoluti			
	maschi	femmine	totale		maschi	femmine	totale		maschi	femmine	totale	valori relativi
<5	96	107	203		138	112	250	-	42	5	47	-30,4 -4,5 ▼
5-9	104	90	194		145	146	291	-	41	56	97	-28,3 -38,4 ▼
10-14	116	113	229		146	143	289	-	30	30	60	-20,5 -21,0 ▼
15-19	142	152	294		203	180	383	-	61	28	89	-30,0 -15,6 ▼
20-24	151	151	302		271	221	492	-	120	70	190	-44,3 -31,7 ▼
25-29	194	197	391		236	208	444	-	42	11	53	-17,8 -5,3 ▼
30-34	185	184	369		182	153	335		3	31	34	1,6 20,3 ▲
35-39	154	194	348		146	139	285		8	55	63	5,5 39,6 ▲
40-44	156	166	322		127	148	275		29	18	47	22,8 12,2 ▲
45-49	146	152	298		123	146	269		23	6	29	18,7 4,1 ▲
50-54	139	165	304		121	148	269		18	17	35	14,9 11,5 ▲
55-59	111	142	253		138	145	283	-	27	3	30	-19,6 -2,1 ▼
60-64	126	128	254		126	160	286	-	-	32	32	0,0 -20,0 ▼
65-69	107	152	259		104	165	269		3	13	10	2,9 -7,9 ▼
70-74	88	143	231		73	122	195		15	21	36	20,5 17,2 ▲
>74	120	275	395		90	238	328		30	37	67	33,3 15,5 ▲
PORTO	2.135	2.511	4.646		2.369	2.574	4.943	-	234	63	297	-9,9 -2,4 ▼

Popolazione residente per sesso e classe di età ai Censimenti 2001 e 1991 - Comune di Napoli - Municipalità CENTRO - Quartiere
SAN GIUSEPPE - Variazione assoluta e relativa

Classi di età	Censimento 2001				Censimento 1991				Variazione 2001-1991			
	maschi		femmine		totale		maschi		femmine		totale	
	valori assoluti		valori assoluti		valori assoluti		valori assoluti		valori assoluti		valori assoluti	
	maschi	femmine	maschi	femmine	maschi	femmine	maschi	femmine	maschi	femmine	maschi	femmine
<5	117	108	225	146	91	237	-	29	17	-	12	18,7
5-9	119	116	235	128	119	247	-	9	3	-	12	-2,5
10-14	175	108	283	168	145	313	-	7	37	-	30	-25,5
15-19	157	140	297	246	229	475	-	89	89	-	178	-38,9
20-24	190	153	343	270	230	500	-	80	77	-	157	-29,6
25-29	212	220	432	259	245	504	-	47	25	-	72	-18,1
30-34	225	197	422	183	220	403	-	42	23	-	19	23,0
35-39	206	232	438	196	204	400	-	10	28	-	38	5,1
40-44	183	201	384	181	182	363	-	2	19	-	21	1,1
45-49	189	212	401	136	183	319	-	53	29	-	82	39,0
50-54	183	207	390	140	187	327	-	43	20	-	63	30,7
55-59	170	183	353	147	209	356	-	23	26	-	3	15,6
60-64	147	189	336	171	205	376	-	24	16	-	40	-14,0
65-69	128	165	293	172	221	393	-	44	56	-	100	-25,6
70-74	118	166	284	93	155	248	-	25	11	-	36	26,9
>74	191	327	518	163	307	470	-	28	20	-	48	17,2
SAN GIUSEPPE	2.710	2.924	5.634	2.799	3.132	5.931	-	89	208	-	297	-3,2
												-5,0

Capitolo 5

3

MUNICIPALITA' CENTRO NORD

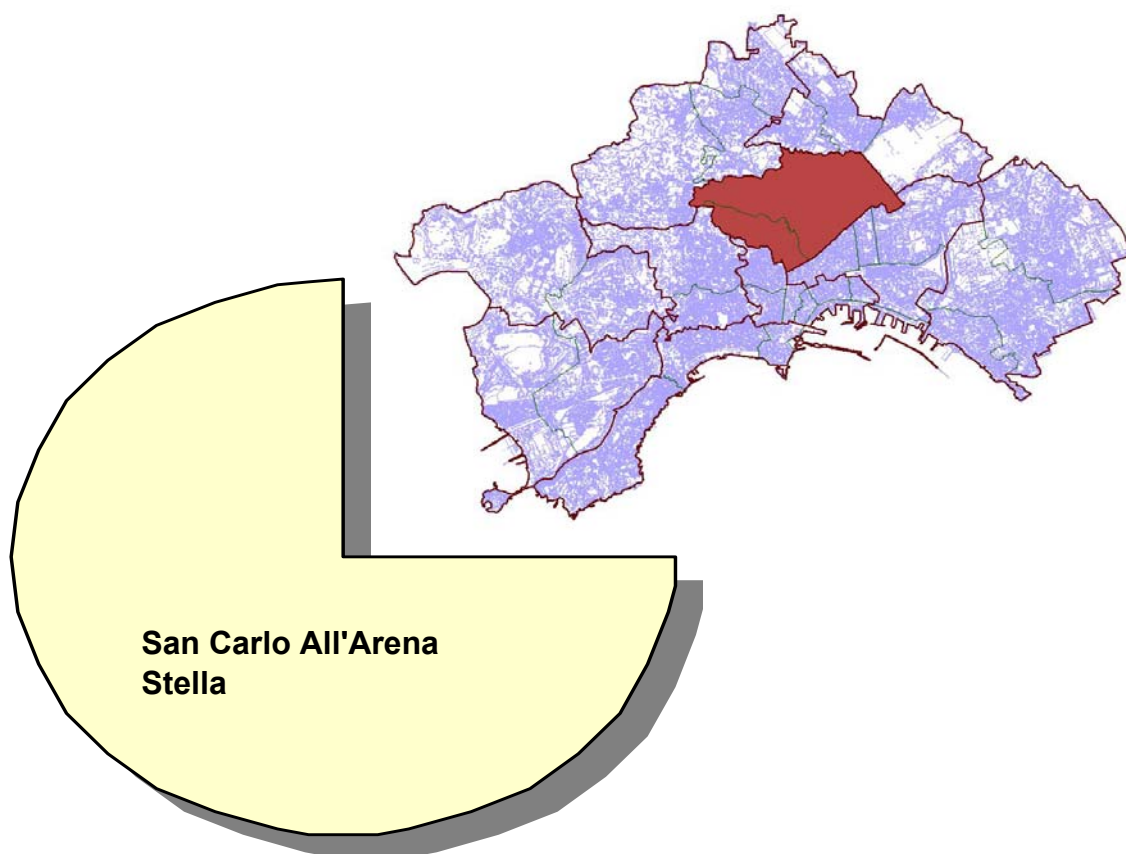

Indice delle tavole capitolo 5

Tav. 5. 1	Popolazione residente per sesso e classe di età al Censimento 2001- Comune di Napoli - Municipalità CENTRO NORD - <i>Valori assoluti e percentuali sul totale della popolazione</i>	pag. 61
Tav. 5.2	Popolazione residente per sesso e classe di età ai Censimenti 2001 e 1991- Comune di Napoli - Municipalità CENTRO NORD - <i>Variazione assoluta e relativa</i>	pag. 62
Tav. 5.2.1	Popolazione residente per sesso e classe di età ai Censimenti 2001 e 1991- Comune di Napoli - Municipalità CENTRO NORD - Quartiere SAN CARLO ALL'ARENA - <i>Variazione assoluta e relativa</i>	pag. 63
Tav. 5.2.2	Popolazione residente per sesso e classe di età ai Censimenti 2001 e 1991- Comune di Napoli - Municipalità CENTRO NORD - Quartiere STELLA - <i>Variazione assoluta e relativa</i>	pag. 64

Tav. 5.1

**Popolazione residente per sesso e classe di età al Censimento 2001-
Comune di Napoli - Municipalità CENTRO NORD - Valori assoluti e percentuali
sul totale della popolazione**

Classi di età	Censimento 2001					
	maschi	femmine	totale	maschi	femmine	totale
	valori assoluti			percentuali sul totale		
<5	2.864	2.708	5.572	2,76	2,61	5,38
5-9	2.947	2.708	5.655	2,84	2,61	5,46
10-14	2.971	2.869	5.840	2,87	2,77	5,64
15-19	3.130	3.160	6.290	3,02	3,05	6,07
20-24	3.646	3.480	7.126	3,52	3,36	6,88
25-29	4.350	4.374	8.724	4,20	4,22	8,42
30-34	4.218	4.111	8.329	4,07	3,97	8,04
35-39	3.933	3.937	7.870	3,80	3,80	7,59
40-44	3.188	3.482	6.670	3,08	3,36	6,44
45-49	2.916	3.183	6.099	2,81	3,07	5,89
50-54	3.032	3.366	6.398	2,93	3,25	6,17
55-59	2.807	3.312	6.119	2,71	3,20	5,90
60-64	2.545	3.188	5.733	2,46	3,08	5,53
65-69	2.361	3.027	5.388	2,28	2,92	5,20
70-74	1.928	2.821	4.749	1,86	2,72	4,58
>74	2.399	4.672	7.071	2,31	4,51	6,82
CENTRO NORD	49.235	54.398	103.633	47,51	52,49	100,00

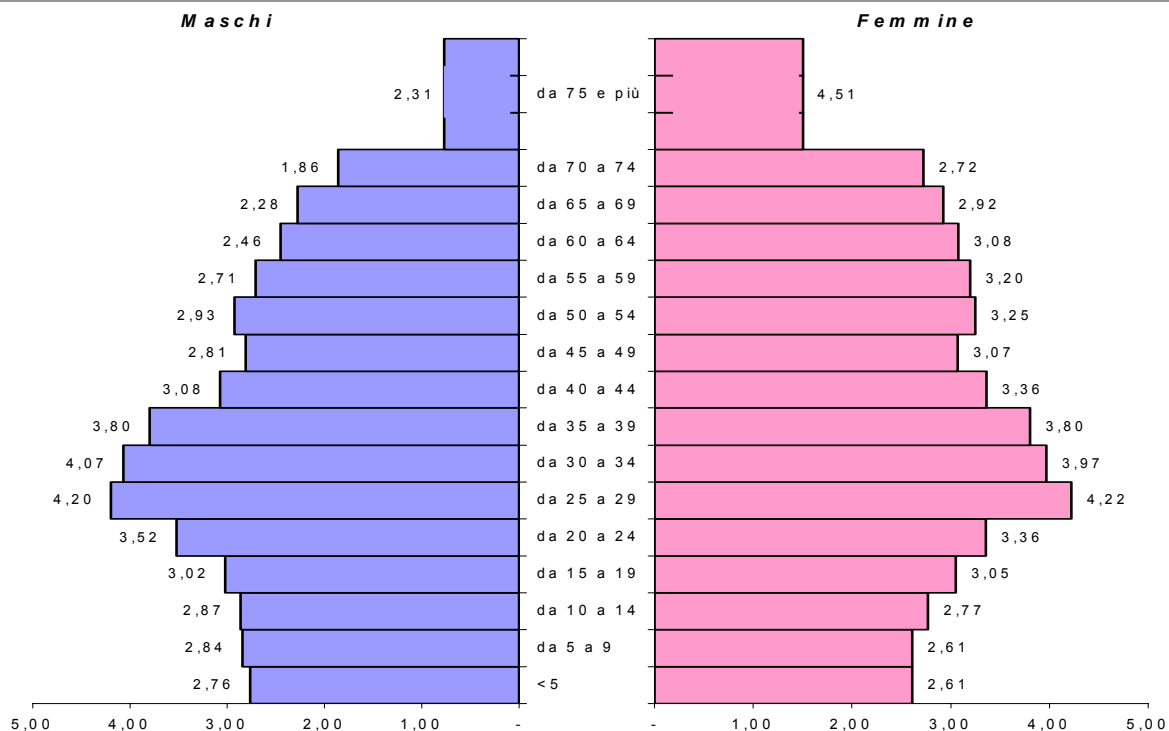

Popolazione residente per sesso e classe di età ai Censimenti 2001 e 1991 - Comune di Napoli - Municipalità CENTRO NORD -
Variazione assoluta e relativa

Classi di età	Censimento 2001			Censimento 1991			Variazione 2001-1991					
	maschi	femmine	totale	maschi	femmine	totale	maschi	femmine	totale	maschi	femmine	totale
	valori assoluti											
valori assoluti												
valori assoluti												
valori relativi												
<5	2.864	2.708	5.572	2.978	2.873	5.851	- 114	- 165	- 279	- 3,83	- 5,74	- 4,77 ▼
5-9	2.947	2.708	5.655	3.124	3.049	6.173	- 177	- 341	- 518	- 5,67	- 11,18	- 8,39 ▼
10-14	2.971	2.869	5.840	4.388	3.969	8.357	- 1.417	- 1.100	- 2.517	- 32,29	- 27,71	- 30,12 ▼
15-19	3.130	3.160	6.290	5.581	5.526	11.107	- 2.451	- 2.366	- 4.817	- 43,92	- 42,82	- 43,37 ▼
20-24	3.646	3.480	7.126	5.627	5.402	11.029	- 1.981	- 1.922	- 3.903	- 35,21	- 35,58	- 35,39 ▼
25-29	4.350	4.374	8.724	4.995	4.591	9.586	- 645	- 217	- 862	- 12,91	- 4,73	- 8,99 ▼
30-34	4.218	4.111	8.329	3.684	3.608	7.292	534	503	1.037	14,50	13,94	14,22 ▲
35-39	3.933	3.937	7.870	3.111	3.329	6.440	822	608	1.430	26,42	18,26	22,20 ▲
40-44	3.188	3.482	6.670	3.211	3.615	6.826	- 23	- 133	- 156	- 0,72	- 3,68	- 2,29 ▼
45-49	2.916	3.183	6.099	3.034	3.544	6.578	- 118	- 361	- 479	- 3,89	- 10,19	- 7,28 ▼
50-54	3.032	3.366	6.398	2.988	3.600	6.588	44	234	190	1,47	6,50	2,88 ▼
55-59	2.807	3.312	6.119	2.958	3.514	6.472	- 151	- 202	- 353	- 5,10	- 5,75	- 5,45 ▼
60-64	2.545	3.188	5.733	2.781	3.461	6.242	- 236	- 273	- 509	- 8,49	- 7,89	- 8,15 ▼
65-69	2.361	3.027	5.388	2.289	2.989	5.278	72	38	110	3,15	1,27	2,08 ▲
70-74	1.928	2.821	4.749	1.300	2.078	3.378	628	743	1.371	48,31	35,76	40,59 ▲
>74	2.399	4.672	7.071	1.844	3.601	5.445	555	1.071	1.626	30,10	29,74	29,86 ▲
CENTRO NORD	49.235	54.398	103.633	53.893	58.749	112.642	- 4.658	- 4.351	- 9.009	- 8,64	- 7,41	- 8,00 ▼

Popolazione residente per sesso e classe di età ai Censimenti 2001 e 1991 - Comune di Napoli - Municipalità CENTRO NORD - Quartiere SAN CARLO ALL'ARENA - Variazione assoluta e relativa

Classi di età	Censimento 2001			Censimento 1991			Variazione 2001-1991					
	maschi	femmine	totale	maschi	femmine	totale	maschi	femmine	totale	maschi	femmine	totale
	valori assoluti											
valori relativi												
<5	1.967	1.854	3.821	2.024	1.975	3.999	- 57	- 121	- 178	- 2,82	- 6,13	- 4,45 ▼
5-9	2.045	1.838	3.883	2.139	2.076	4.215	- 94	- 238	- 332	- 4,39	- 11,46	- 7,88 ▼
10-14	2.071	1.987	4.058	3.266	2.914	6.180	- 1.195	- 927	- 2.122	- 36,59	- 31,81	- 34,34 ▼
15-19	2.169	2.149	4.318	4.020	4.045	8.065	- 1.851	- 1.896	- 3.747	- 46,04	- 46,87	- 46,46 ▼
20-24	2.577	2.408	4.985	4.065	3.893	7.958	- 1.488	- 1.485	- 2.973	- 36,61	- 38,15	- 37,36 ▼
25-29	3.017	3.083	6.100	3.518	3.160	6.678	- 501	- 77	- 578	- 14,24	- 2,44	- 8,66 ▼
30-34	2.926	2.905	5.831	2.528	2.539	5.067	398	366	764	15,74	14,42	15,08 ▲
35-39	2.756	2.714	5.470	2.186	2.374	4.560	570	340	910	26,08	14,32	19,96 ▲
40-44	2.219	2.455	4.674	2.314	2.634	4.948	- 95	- 179	- 274	- 4,11	- 6,80	- 5,54 ▼
45-49	2.075	2.256	4.331	2.231	2.667	4.898	- 156	- 411	- 567	- 6,99	- 15,41	- 11,58 ▼
50-54	2.084	2.395	4.479	2.275	2.655	4.930	- 191	- 260	- 451	- 8,40	- 9,79	- 9,15 ▼
55-59	2.004	2.385	4.389	2.195	2.608	4.803	- 191	- 223	- 414	- 8,70	- 8,55	- 8,62 ▼
60-64	1.850	2.276	4.126	2.034	2.513	4.547	- 184	- 237	- 421	- 9,05	- 9,43	- 9,26 ▼
65-69	1.704	2.211	3.915	1.677	2.204	3.881	27	7	34	1,61	0,32	0,88 ▲
70-74	1.404	2.019	3.423	955	1.486	2.441	449	533	982	47,02	35,87	40,23 ▲
>74	1.749	3.381	5.130	1.330	2.579	3.909	419	802	1.221	31,50	31,10	31,24 ▲
SAN CARLO ALL'ARENA	34.617	38.316	72.933	38.757	42.322	81.079	- 4.140	- 4.006	- 8.146	- 10,68	- 9,47	- 10,05 ▼

Popolazione residente per sesso e classe di età ai Censimenti 2001 e 1991 - Comune di Napoli - Municipalità CENTRO NORD - Quartiere STELLA - Variazione assoluta e relativa

Classi di età	Censimento 2001			Censimento 1991			Variazione 2001-1991								
	maschi	femmine	totale	maschi	femmine	totale	maschi	femmine	totale	maschi	femmine	totale			
	valori assoluti						valori assoluti						valori relativi		
<5	897	854	1.751	954	898	1.852	- 57	- 44	- 101	- 5,97	- 4,90	- 5,45	▼		
5-9	902	870	1.772	985	973	1.958	- 83	- 103	- 186	- 8,43	- 10,59	- 9,50	▼		
10-14	900	882	1.782	1.122	1.055	2.177	- 222	- 173	- 395	- 19,79	- 16,40	- 18,14	▼		
15-19	961	1.011	1.972	1.561	1.481	3.042	- 600	- 470	- 1.070	- 38,44	- 31,74	- 35,17	▼		
20-24	1.069	1.072	2.141	1.562	1.509	3.071	- 493	- 437	- 930	- 31,56	- 28,96	- 30,28	▼		
25-29	1.333	1.291	2.624	1.477	1.431	2.908	- 144	- 140	- 284	- 9,75	- 9,78	- 9,77	▼		
30-34	1.292	1.206	2.498	1.156	1.069	2.225	136	137	273	11,76	12,82	12,27	▲		
35-39	1.177	1.223	2.400	925	955	1.880	252	268	520	27,24	28,06	27,66	▲		
40-44	969	1.027	1.996	897	981	1.878	72	46	118	8,03	4,69	6,28	▲		
45-49	841	927	1.768	803	877	1.680	38	50	88	4,73	5,70	5,24	▲		
50-54	948	971	1.919	713	945	1.658	235	26	261	32,96	2,75	15,74	▲		
55-59	803	927	1.730	763	906	1.669	40	21	61	5,24	2,32	3,65	▲		
60-64	695	912	1.607	747	948	1.695	- 52	- 36	- 88	- 6,96	- 3,80	- 5,19	▼		
65-69	657	816	1.473	612	785	1.397	45	31	76	7,35	3,95	5,44	▲		
70-74	524	802	1.326	345	592	937	179	210	389	51,88	35,47	41,52	▲		
>74	650	1.291	1.941	514	1.022	1.536	136	269	405	26,46	26,32	26,37	▲		
STELLA	14.618	16.082	30.700	15.136	16.427	31.563	- 518	- 345	- 863	- 3,42	- 2,10	- 2,73	▼		

Capitolo 6

4

MUNICIPALITA' CENTRO EST

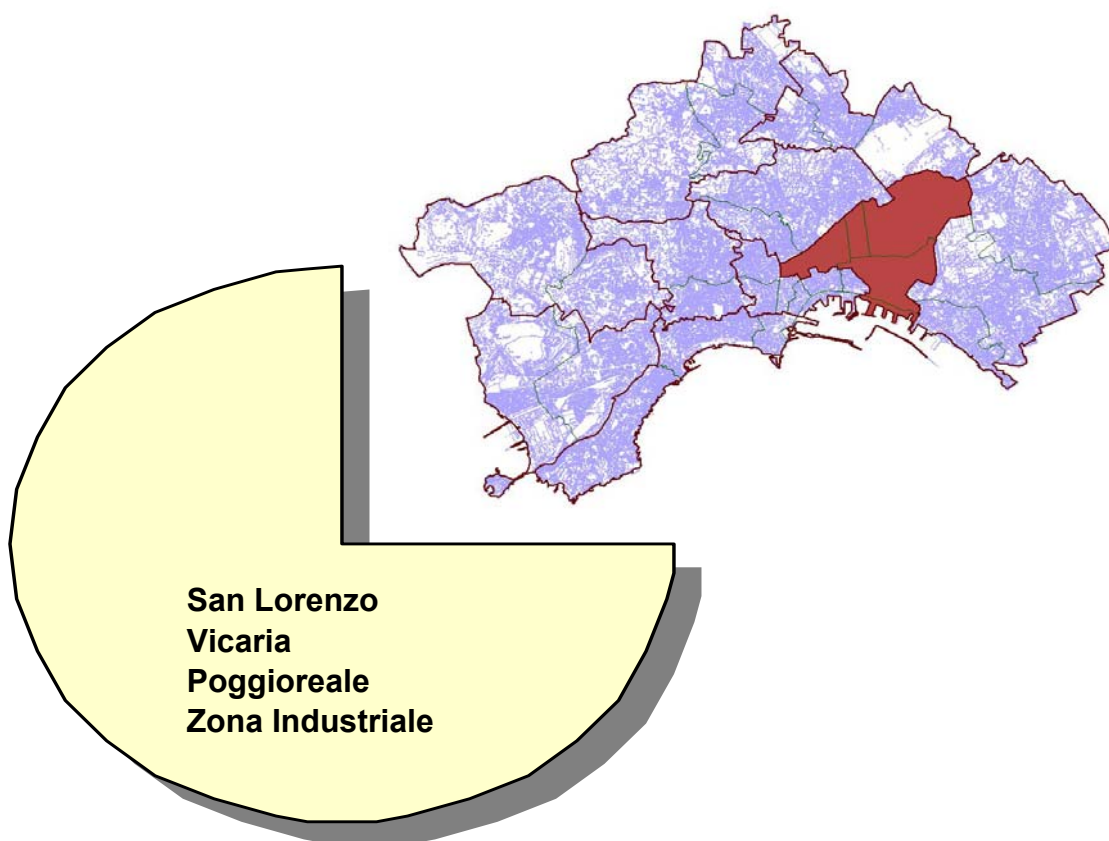

Indice delle tavole capitolo 6

Tav. 6.1	Popolazione residente per sesso e classe di età al Censimento 2001- Comune di Napoli - Municipalità CENTRO EST - <i>Valori assoluti e percentuali sul totale della popolazione</i>	pag. 67
Tav. 6.2	Popolazione residente per sesso e classe di età ai Censimenti 2001 e 1991- Comune di Napoli - Municipalità CENTRO EST - <i>Variazione assoluta e relativa</i>	pag. 68
Tav. 6.2.1	Popolazione residente per sesso e classe di età ai Censimenti 2001 e 1991- Comune di Napoli - Municipalità CENTRO EST - Quartiere SAN LORENZO - <i>Variazione assoluta e relativa</i>	pag. 69
Tav. 6.2.2	Popolazione residente per sesso e classe di età ai Censimenti 2001 e 1991- Comune di Napoli - Municipalità CENTRO EST - Quartiere VICARIA - <i>Variazione assoluta e relativa</i>	pag. 70
Tav. 6.2.3	Popolazione residente per sesso e classe di età ai Censimenti 2001 e 1991- Comune di Napoli - Municipalità CENTRO EST - Quartiere POGGIOREALE - <i>Variazione assoluta e relativa</i>	pag. 71
Tav. 6.2.4	Popolazione residente per sesso e classe di età ai Censimenti 2001 e 1991- Comune di Napoli - Municipalità CENTRO EST - Quartiere ZONA INDUSTRIALE - <i>Variazione assoluta e relativa</i>	pag. 72

Tav. 6.1

**Popolazione residente per sesso e classe di età al Censimento 2001-
Comune di Napoli - Municipalità CENTRO EST - Valori assoluti e percentuali
sul totale della popolazione**

Classi di età	Censimento 2001					
	maschi	femmine	totale	maschi	femmine	totale
	valori assoluti			percentuali sul totale		
<5	2.537	2.454	4.991	2,64	2,55	5,19
5-9	2.756	2.672	5.428	2,87	2,78	5,65
10-14	3.066	2.935	6.001	3,19	3,05	6,25
15-19	3.286	3.013	6.299	3,42	3,14	6,56
20-24	3.555	3.383	6.938	3,70	3,52	7,22
25-29	3.924	3.717	7.641	4,08	3,87	7,95
30-34	3.592	3.555	7.147	3,74	3,70	7,44
35-39	3.526	3.594	7.120	3,67	3,74	7,41
40-44	3.065	3.216	6.281	3,19	3,35	6,54
45-49	2.973	3.139	6.112	3,09	3,27	6,36
50-54	2.952	3.105	6.057	3,07	3,23	6,30
55-59	2.592	2.965	5.557	2,70	3,09	5,78
60-64	2.148	2.622	4.770	2,24	2,73	4,96
65-69	1.879	2.652	4.531	1,96	2,76	4,72
70-74	1.795	2.616	4.411	1,87	2,72	4,59
>74	2.207	4.587	6.794	2,30	4,77	7,07
CENTRO EST	45.853	50.225	96.078	47,72	52,28	100,00

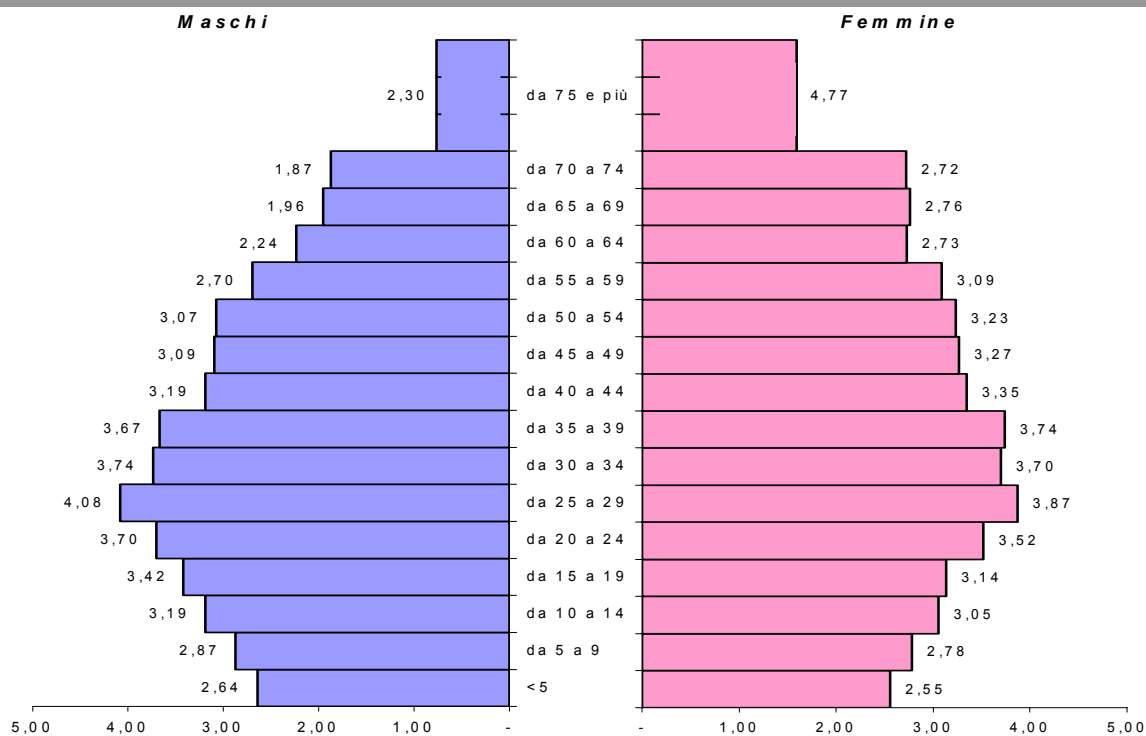

Popolazione residente per sesso e classe di età ai Censimenti 2001 e 1991 - Comune di Napoli - Municipalità CENTRO EST -
Variazione assoluta e relativa

Classi di età	Censimento 2001			Censimento 1991			Variazione 2001-1991						
	maschi	femmine	totale	maschi	femmine	totale	maschi	femmine	totale	maschi	femmine	totale	
	valori assoluti												
<5	2.537	2.454	4.991	3.068	2.708	5.776	- 531	- 254	- 785	- 17,31	- 9,38	- 13,59	▼
5-9	2.756	2.672	5.428	3.195	2.917	6.112	- 439	- 245	- 684	- 13,74	- 8,40	- 11,19	▼
10-14	3.066	2.935	6.001	3.416	3.361	6.777	- 350	- 426	- 776	- 10,25	- 12,67	- 11,45	▼
15-19	3.286	3.013	6.299	4.644	4.597	9.241	- 1.358	- 1.584	- 2.942	- 29,24	- 34,46	- 31,84	▼
20-24	3.555	3.383	6.938	4.748	4.509	9.257	- 1.193	- 1.126	- 2.319	- 25,13	- 24,97	- 25,05	▼
25-29	3.924	3.717	7.641	4.441	4.085	8.526	- 517	- 368	- 885	- 11,64	- 9,01	- 10,38	▼
30-34	3.592	3.555	7.147	3.459	3.439	6.898	133	116	249	3,85	3,37	3,61	▲
35-39	3.526	3.594	7.120	3.189	3.173	6.362	337	421	758	10,57	13,27	11,91	▲
40-44	3.065	3.216	6.281	2.818	3.075	5.893	247	141	388	8,77	4,59	6,58	▲
45-49	2.973	3.139	6.112	2.479	2.975	5.454	494	164	658	19,93	5,51	12,06	▲
50-54	2.952	3.105	6.057	2.211	2.724	4.935	741	381	1.122	33,51	13,99	22,74	▲
55-59	2.592	2.965	5.557	2.225	2.932	5.157	367	33	400	16,49	1,13	7,76	▲
60-64	2.148	2.622	4.770	2.411	3.141	5.552	- 263	- 519	- 782	- 10,91	- 16,52	- 14,09	▼
65-69	1.879	2.652	4.531	2.072	3.025	5.097	- 193	- 373	- 566	- 9,31	- 12,33	- 11,10	▼
70-74	1.795	2.616	4.411	1.388	2.229	3.617	407	387	794	29,32	17,36	21,95	▲
>74	2.207	4.587	6.794	1.687	3.651	5.338	520	936	1.456	30,82	25,64	27,28	▲
CENTRO EST	45.853	50.225	96.078	47.451	52.541	99.992	- 1.598	- 2.316	- 3.914	- 3,37	- 4,41	- 3,91	▼

Popolazione residente per sesso e classe di età ai Censimenti 2001 e 1991 - Comune di Napoli - Municipalità CENTRO EST - Quartiere SAN LORENZO - Variazione assoluta e relativa

Classi di età	Censimento 2001			Censimento 1991			Variazione 2001-1991					
	maschi	femmine	totale	maschi	femmine	totale	maschi	femmine	totale	maschi	femmine	totale
valori assoluti												
valori assoluti												
valori assoluti												
valori relativi												
<5	1335	1286	2621	1656	1477	3133	- 321	- 191	- 512	- 19,38	- 12,93	- 16,34 ▼
5-9	1398	1396	2794	1723	1565	3288	- 325	- 169	- 494	- 18,86	- 10,80	- 15,02 ▼
10-14	1571	1494	3065	1794	1800	3594	- 223	- 306	- 529	- 12,43	- 17,00	- 14,72 ▼
15-19	1684	1578	3262	2361	2342	4703	- 677	- 764	- 1.441	- 28,67	- 32,62	- 30,64 ▼
20-24	1828	1711	3539	2490	2364	4854	- 662	- 653	- 1.315	- 26,59	- 27,62	- 27,09 ▼
25-29	1967	1925	3892	2378	2219	4597	- 411	- 294	- 705	- 17,28	- 13,25	- 15,34 ▼
30-34	1819	1815	3634	1876	1805	3681	- 57	10	- 47	- 3,04	0,55	- 1,28 ▼
35-39	1825	1939	3764	1672	1717	3389	153	222	375	9,15	12,93	11,07 ▲
40-44	1571	1657	3228	1452	1578	3030	119	79	198	8,20	5,01	6,53 ▲
45-49	1492	1635	3127	1261	1569	2830	231	66	297	18,32	4,21	10,49 ▲
50-54	1501	1543	3044	1095	1376	2471	406	167	573	37,08	12,14	23,19 ▲
55-59	1287	1507	2794	1169	1515	2684	118	8	110	10,09	- 0,53	4,10 ▲
60-64	1090	1316	2406	1234	1643	2877	- 144	- 327	- 471	- 11,67	- 19,90	- 16,37 ▼
65-69	958	1370	2328	1039	1614	2653	- 81	- 244	- 325	- 7,80	- 15,12	- 12,25 ▼
70-74	883	1345	2228	736	1229	1965	147	116	263	19,97	9,44	13,38 ▲
>74	1110	2439	3549	950	2163	3113	160	276	436	16,84	12,76	14,01 ▲
SAN LORENZO	23.319	25.956	49.275	24.886	27.976	52.862	- 1.567	- 2.020	- 3.587	- 6,30	- 7,22	- 6,79 ▼

Popolazione residente per sesso e classe di età ai Censimenti 2001 e 1991 - Comune di Napoli - Municipalità CENTRO EST - Quartiere VICARIA - Variazione assoluta e relativa

Classi di età	Censimento 2001			Censimento 1991			Variazione 2001-1991						
	maschi	femmine	totale	maschi	femmine	totale	maschi	femmine	totale	maschi	femmine	totale	
valori assoluti													
valori assoluti													
valori relativi													
<5	351	360	711	414	379	793	63	19	82	15,22	5,01	10,34	▼
5-9	391	397	788	470	437	907	79	40	119	16,81	9,15	13,12	▼
10-14	437	465	902	551	510	1061	114	45	159	20,69	8,82	14,99	▼
15-19	467	459	926	769	799	1568	302	340	642	39,27	42,55	40,94	▼
20-24	553	531	1084	791	782	1573	238	251	489	30,09	32,10	31,09	▼
25-29	612	626	1238	697	618	1315	85	8	77	12,20	1,29	5,86	▼
30-34	573	594	1167	516	535	1051	57	59	116	11,05	11,03	11,04	▲
35-39	523	537	1060	528	495	1023	5	42	37	0,95	8,48	3,62	▲
40-44	484	512	996	468	572	1040	16	60	44	3,42	10,49	4,23	▼
45-49	481	480	961	449	548	997	32	68	36	7,13	12,41	3,61	▼
50-54	466	556	1022	431	528	959	35	28	63	8,12	5,30	6,57	▲
55-59	406	505	911	401	524	925	5	19	14	1,25	3,63	1,51	▼
60-64	367	485	852	437	572	1009	70	87	157	16,02	15,21	15,56	▼
65-69	329	457	786	395	543	938	66	86	152	16,71	15,84	16,20	▼
70-74	352	458	810	229	369	598	123	89	212	53,71	24,12	35,45	▲
>74	418	832	1250	276	592	868	142	240	382	51,45	40,54	44,01	▲
VICARIA	7.210	8.254	15.464	7.822	8.803	16.625	612	549	1.161	7,82	6,24	6,98	▼

Popolazione residente per sesso e classe di età ai Censimenti 2001 e 1991 - Comune di Napoli - Municipalità CENTRO EST - Quartiere POGGIOREALE - Variazione assoluta e relativa

Classi di età	Censimento 2001			Censimento 1991			Variazione 2001-1991								
	maschi	femmine	totale	maschi	femmine	totale	maschi	femmine	totale	maschi	femmine	totale			
	valori assoluti						valori assoluti						valori relativi		
<5	658	638	1.296	809	703	1.512	- 151	- 65	- 216	- 18,67	- 9,25	- 14,29	▼		
5-9	774	714	1.488	777	735	1.512	- 3	- 21	- 24	- 0,39	- 2,86	- 1,59	▼		
10-14	884	827	1.711	820	821	1.641	64	6	70	7,80	0,73	4,27	▲		
15-19	934	806	1.740	1.131	1.045	2.176	- 197	- 239	- 436	- 17,42	- 22,87	- 20,04	▼		
20-24	952	927	1.879	1.112	1.068	2.180	- 160	- 141	- 301	- 14,39	- 13,20	- 13,81	▼		
25-29	1.035	887	1.922	1.066	961	2.027	- 31	- 74	- 105	- 2,91	- 7,70	- 5,18	▼		
30-34	954	927	1.881	841	867	1.708	113	60	173	13,44	6,92	10,13	▲		
35-39	977	891	1.868	796	749	1.545	181	142	323	22,74	18,96	20,91	▲		
40-44	826	878	1.704	679	687	1.366	147	191	338	21,65	27,80	24,74	▲		
45-49	859	836	1.695	571	620	1.191	288	216	504	50,44	34,84	42,32	▲		
50-54	789	800	1.589	492	612	1.104	297	188	485	60,37	30,72	43,93	▲		
55-59	718	733	1.451	507	700	1.207	211	33	244	41,62	4,71	20,22	▲		
60-64	541	639	1.180	555	721	1.276	- 14	- 82	- 96	- 2,52	- 11,37	- 7,52	▼		
65-69	475	661	1.136	506	698	1.204	- 31	- 37	- 68	- 6,13	- 5,30	- 5,65	▼		
70-74	423	662	1.085	344	493	837	79	169	248	22,97	34,28	29,63	▲		
>74	555	1.077	1.632	356	695	1.051	199	382	581	55,90	54,96	55,28	▲		
POGGIOREALE	12.354	12.903	25.257	11.362	12.175	23.537	992	728	1.720	8,73	5,98	7,31	▲		

Popolazione residente per sesso e classe di età ai Censimenti 2001 e 1991 - Comune di Napoli - Municipalità CENTRO EST - Quartiere ZONA INDUSTRIALE - Variazione assoluta e relativa

Classi di età	Censimento 2001			Censimento 1991			Variazione 2001-1991					
	maschi	femmine	totale	maschi	femmine	totale	maschi	femmine	totale	maschi	femmine	totale
	valori assoluti											
valori relativi												
<5	193	170	363	189	149	338	4	21	25	2,12	14,09	7,40 ▲
5-9	193	165	358	225	180	405	- 32	- 15	- 47	- 14,22	- 8,33	- 11,60 ▼
10-14	174	149	323	251	230	481	- 77	- 81	- 158	- 30,68	- 35,22	- 32,85 ▼
15-19	201	170	371	383	411	794	- 182	- 241	- 423	- 47,52	- 58,64	- 53,27 ▼
20-24	222	214	436	355	295	650	- 133	- 81	- 214	- 37,46	- 27,46	- 32,92 ▼
25-29	310	279	589	300	287	587	10	- 8	2	3,33	- 2,79	0,34 ▲
30-34	246	219	465	226	232	458	20	- 13	7	8,85	- 5,60	1,53 ▲
35-39	201	227	428	193	212	405	8	15	23	4,15	7,08	5,68 ▲
40-44	184	169	353	219	238	457	- 35	- 69	- 104	- 15,98	- 28,99	- 22,76 ▼
45-49	141	188	329	198	238	436	- 57	- 50	- 107	- 28,79	- 21,01	- 24,54 ▼
50-54	196	206	402	193	208	401	3	- 2	1	1,55	- 0,96	0,25 ▲
55-59	181	220	401	148	193	341	33	27	60	22,30	13,99	17,60 ▲
60-64	150	182	332	185	205	390	- 35	- 23	- 58	- 18,92	- 11,22	- 14,87 ▼
65-69	117	164	281	132	170	302	- 15	- 6	- 21	- 11,36	- 3,53	- 6,95 ▼
70-74	137	151	288	79	138	217	58	13	71	73,42	9,42	32,72 ▲
>74	124	239	363	105	201	306	19	38	57	18,10	18,91	18,63 ▲
ZONA INDUSTRIALE	2.970	3.112	6.082	3.381	3.587	6.968	- 411	- 475	- 886	- 12,16	- 13,24	- 12,72 ▼

5

MUNICIPALITA' COLLINA

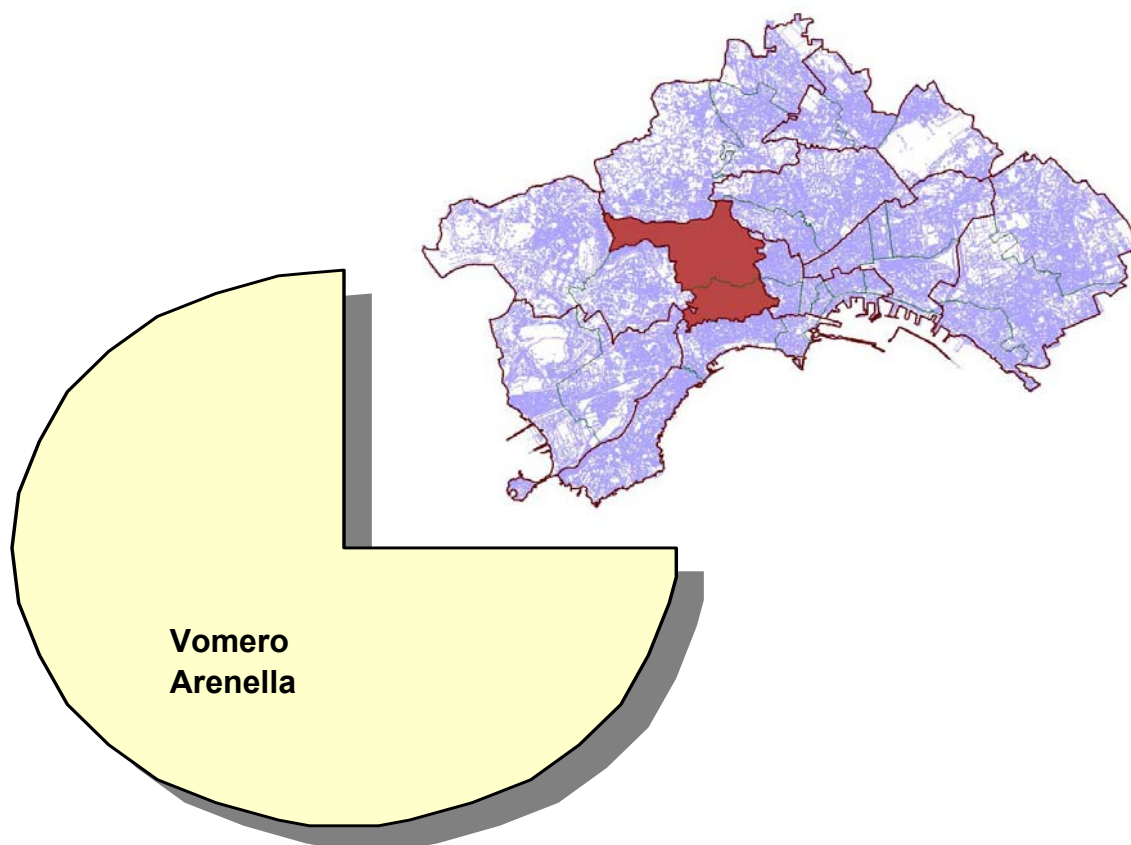

Indice delle tavole capitolo 7

Tav. 7.1	<i>Popolazione residente per sesso e classe di età al Censimento 2001- Comune di Napoli - Municipalità COLLINA - Valori assoluti e percentuali sul totale della popolazione</i>	<i>pag.</i>	75
Tav. 7.2	<i>Popolazione residente per sesso e classe di età ai Censimenti 2001 e 1991- Comune di Napoli - Municipalità COLLINA - Variazione assoluta e relativa</i>	<i>pag.</i>	76
Tav. 7.2.1	<i>Popolazione residente per sesso e classe di età ai Censimenti 2001 e 1991- Comune di Napoli - Municipalità COLLINA - Quartiere VOMERO - Variazione assoluta e relativa</i>	<i>pag.</i>	77
Tav. 7.2.2	<i>Popolazione residente per sesso e classe di età ai Censimenti 2001 e 1991- Comune di Napoli - Municipalità COLLINA - Quartiere ARENELLA - Variazione assoluta e relativa</i>	<i>pag.</i>	78

Tav. 7.1

**Popolazione residente per sesso e classe di età al Censimento 2001-
Comune di Napoli - Municipalità COLLINA - Valori assoluti e percentuali sul
totale della popolazione**

Classi di età	Censimento 2001					
	maschi	femmine	totale	maschi	femmine	totale
	valori assoluti			percentuali sul totale		
<5	2.484	2.208	4.692	2,07	1,84	3,91
5-9	2.637	2.413	5.050	2,20	2,01	4,21
10-14	2.796	2.694	5.490	2,33	2,25	4,58
15-19	2.984	3.059	6.043	2,49	2,55	5,04
20-24	3.498	3.564	7.062	2,92	2,97	5,89
25-29	4.436	4.490	8.926	3,70	3,74	7,44
30-34	4.173	4.353	8.526	3,48	3,63	7,11
35-39	4.190	4.609	8.799	3,49	3,84	7,33
40-44	3.692	4.182	7.874	3,08	3,49	6,56
45-49	3.677	4.291	7.968	3,06	3,58	6,64
50-54	3.865	4.654	8.519	3,22	3,88	7,10
55-59	3.538	4.334	7.872	2,95	3,61	6,56
60-64	3.335	4.164	7.499	2,78	3,47	6,25
65-69	2.876	3.947	6.823	2,40	3,29	5,69
70-74	2.783	4.041	6.824	2,32	3,37	5,69
>74	4.013	7.998	12.011	3,34	6,67	10,01
COLLINA	54.977	65.001	119.978	45,82	54,18	100,00

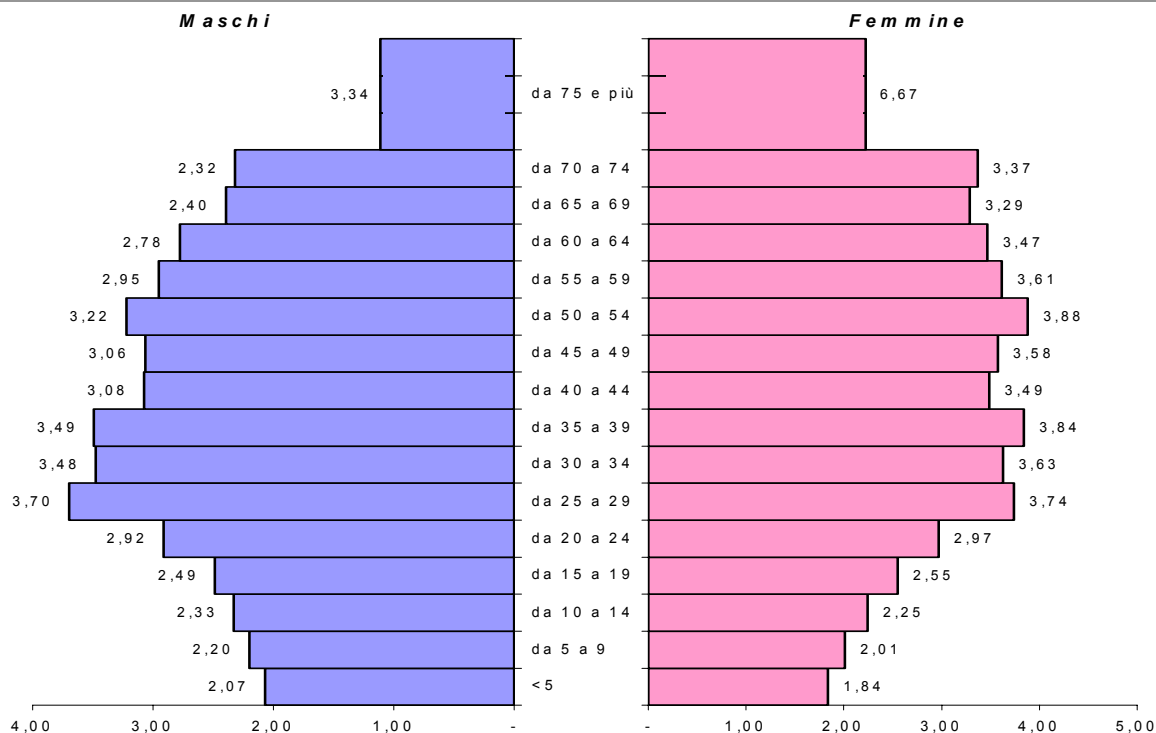

Popolazione residente per sesso e classe di età al Censimenti 2001 e 1991- Comune di Napoli - Municipalità COLLINA -
Variazione assoluta e relativa

Classi di età	Censimento 2001			Censimento 1991			Variazione 2001-1991					
	maschi	femmine	totale	maschi	femmine	totale	maschi	femmine	totale	maschi	femmine	totale
	valori assoluti											
valori relativi												
<5	2.484	2.208	4.692	2.498	2.459	4.957	- 14	- 251	- 265	- 0,56	- 10,21	- 5,35 ▼
5-9	2.637	2.413	5.050	2.809	2.749	5.558	- 172	- 336	- 508	- 6,12	- 12,22	- 9,14 ▼
10-14	2.796	2.694	5.490	3.640	3.640	7.280	- 844	- 946	- 1.790	- 23,19	- 25,99	- 24,59 ▼
15-19	2.984	3.059	6.043	5.702	5.696	11.398	- 2.718	- 2.637	- 5.355	- 47,67	- 46,30	- 46,98 ▼
20-24	3.498	3.564	7.062	5.808	5.760	11.568	- 2.310	- 2.196	- 4.506	- 39,77	- 38,13	- 38,95 ▼
25-29	4.436	4.490	8.926	5.586	5.367	10.953	- 1.150	- 877	- 2.027	- 20,59	- 16,34	- 18,51 ▼
30-34	4.173	4.353	8.526	4.011	4.182	8.193	162	171	333	4,04	4,09	4,06 ▲
35-39	4.190	4.609	8.799	3.800	4.368	8.168	390	241	631	10,26	5,52	7,73 ▲
40-44	3.692	4.182	7.874	4.140	4.789	8.929	- 448	- 607	- 1.055	- 10,82	- 12,67	- 11,82 ▼
45-49	3.677	4.291	7.968	4.086	4.735	8.821	- 409	- 444	- 853	- 10,01	- 9,38	- 9,67 ▼
50-54	3.865	4.654	8.519	3.965	4.591	8.556	- 100	63	- 37	- 2,52	1,37	- 0,43 ▼
55-59	3.538	4.334	7.872	3.616	4.591	8.207	- 78	- 257	- 335	- 2,16	- 5,60	- 4,08 ▼
60-64	3.335	4.164	7.499	3.800	4.935	8.735	- 465	- 771	- 1.236	- 12,24	- 15,62	- 14,15 ▼
65-69	2.876	3.947	6.823	3.429	4.625	8.054	- 553	- 678	- 1.231	- 16,13	- 14,66	- 15,28 ▼
70-74	2.783	4.041	6.824	2.152	3.175	5.327	631	866	1.497	29,32	27,28	28,10 ▲
>74	4.013	7.998	12.011	2.997	6.179	9.176	1.016	1.819	2.835	33,90	29,44	30,90 ▲
COLLINA	54.977	65.001	119.978	62.039	71.841	133.880	- 7.062	- 6.840	-13.902	- 11,38	- 9,52	- 10,38 ▼

**Popolazione residente per sesso e classe di età ai Censimenti 2001 e 1991- Comune di Napoli - Municipalità COLLINA -
Quartiere VOMERO - Variazione assoluta e relativa**

Classi di età	Censimento 2001			Censimento 1991			Variazione 2001-1991			
	maschi		femmine	totale			maschi		femmine	totale
	valori assoluti			valori assoluti			valori assoluti		valori relativi	
<5	994	862	1.856	938	976	1.914	56	114	58	5,97 - 11,68 - 3,03 ▼
5-9	1.077	951	2.028	1.096	1.028	2.124	19	77	96	1,73 - 7,49 - 4,52 ▼
10-14	1.153	1.090	2.243	1.388	1.346	2.734	235	256	491	16,93 - 19,02 - 17,96 ▼
15-19	1.185	1.247	2.432	2.005	2.017	4.022	820	770	1.590	40,90 - 38,18 - 39,53 ▼
20-24	1.361	1.398	2.759	2.163	2.192	4.355	802	794	1.596	37,08 - 36,22 - 36,65 ▼
25-29	1.647	1.667	3.314	2.080	2.074	4.154	433	407	840	20,82 - 19,62 - 20,22 ▼
30-34	1.652	1.703	3.355	1.649	1.713	3.362	3	10	7	0,18 - 0,58 - 0,21 ▼
35-39	1.619	1.846	3.465	1.554	1.731	3.285	65	115	180	4,18 - 6,64 - 5,48 ▲
40-44	1.572	1.734	3.306	1.673	1.824	3.497	101	90	191	6,04 - 4,93 - 5,46 ▼
45-49	1.523	1.787	3.310	1.499	1.811	3.310	24	24	-	1,60 - 1,33 - -
50-54	1.577	1.849	3.426	1.515	1.774	3.289	62	75	137	4,09 - 4,23 - 4,17 ▲
55-59	1.353	1.689	3.042	1.359	1.818	3.177	6	129	135	0,44 - 7,10 - 4,25 ▼
60-64	1.305	1.629	2.934	1.495	1.993	3.488	190	364	554	12,71 - 18,26 - 15,88 ▼
65-69	1.119	1.554	2.673	1.393	1.938	3.331	274	384	658	19,67 - 19,81 - 19,75 ▼
70-74	1.114	1.607	2.721	889	1.355	2.244	225	252	477	25,31 - 18,60 - 21,26 ▲
>74	1.666	3.417	5.083	1.319	2.829	4.148	347	588	935	26,31 - 20,78 - 22,54 ▲
VOMERO	21.917	26.030	47.947	24.015	28.419	52.434	- 2.098	- 2.389	- 4.487	- 8,74 - 8,41 - 8,56 ▼

Popolazione residente per sesso e classe di età ai Censimenti 2001 e 1991- Comune di Napoli - Municipalità COLLINA -
Quartiere ARENELLA - Variazione assoluta e relativa

Classi di età	Censimento 2001			Censimento 1991			Variazione 2001-1991				
	maschi		femmine	totale			maschi		femmine	totale	
	valori assoluti			valori assoluti			valori assoluti			valori relativi	
<5	1.490	1.346	2.836	1.560	1.483	3.043	70	137	207	4,49	9,24
5-9	1.560	1.462	3.022	1.713	1.721	3.434	153	259	412	8,93	15,05
10-14	1.643	1.604	3.247	2.252	2.294	4.546	609	690	1.299	27,04	30,08
15-19	1.799	1.812	3.611	3.697	3.679	7.376	1.898	1.867	3.765	51,34	50,75
20-24	2.137	2.166	4.303	3.645	3.568	7.213	1.508	1.402	2.910	41,37	39,29
25-29	2.789	2.823	5.612	3.506	3.293	6.799	717	470	1.187	20,45	14,27
30-34	2.521	2.650	5.171	2.362	2.469	4.831	159	181	340	6,73	7,33
35-39	2.571	2.763	5.334	2.246	2.637	4.883	325	126	451	14,47	4,78
40-44	2.120	2.448	4.568	2.467	2.965	5.432	347	517	864	14,07	17,44
45-49	2.154	2.504	4.658	2.587	2.924	5.511	433	420	853	16,74	14,36
50-54	2.288	2.805	5.093	2.450	2.817	5.267	162	12	174	6,61	0,43
55-59	2.185	2.645	4.830	2.257	2.773	5.030	72	128	200	3,19	4,62
60-64	2.030	2.535	4.565	2.305	2.942	5.247	275	407	682	11,93	13,83
65-69	1.757	2.393	4.150	2.036	2.687	4.723	279	294	573	13,70	10,94
70-74	1.669	2.434	4.103	1.263	1.820	3.083	406	614	1.020	32,15	33,74
>74	2.347	4.581	6.928	1.678	3.350	5.028	669	1.231	1.900	39,87	36,75
ARENELLA	33.060	38.971	72.031	38.024	43.422	81.446	- 4.964	- 4.451	- 9.415	- 13,05	- 10,25
											- 11,56

Capitolo 8

6

MUNICIPALITA' EST

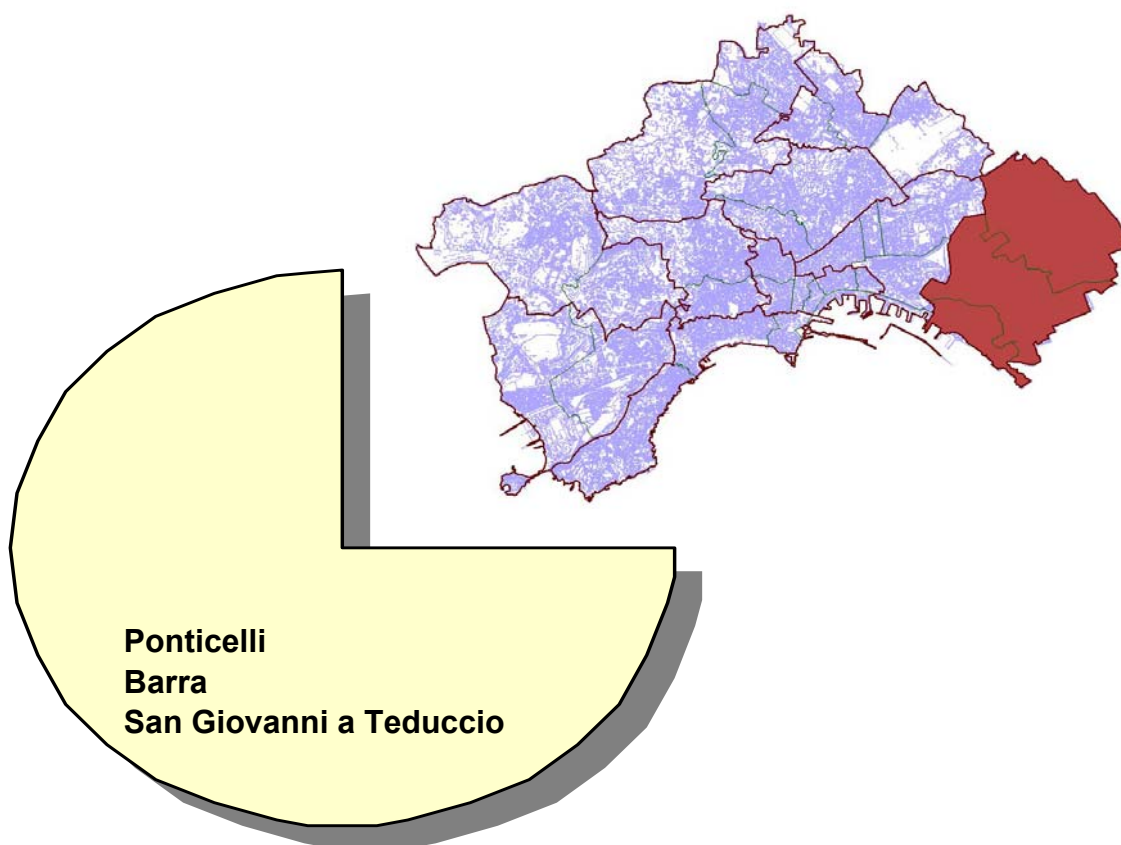

Indice delle tavole capitolo 8

Tav. 8.1	Popolazione residente per sesso e classe di età al Censimento 2001- Comune di Napoli - Municipalità EST - <i>Valori assoluti e percentuali sul totale della popolazione</i>	pag. 81
Tav. 8.2	Popolazione residente per sesso e classe di età ai Censimenti 2001 e 1991- Comune di Napoli - Municipalità EST - <i>Variazione assoluta e relativa</i>	pag. 82
Tav. 8.2.1	Popolazione residente per sesso e classe di età ai Censimenti 2001 e 1991- Comune di Napoli - Municipalità EST - Quartiere PONTICELLI - Variazione assoluta e relativa	pag. 83
Tav. 8.2.2	Popolazione residente per sesso e classe di età ai Censimenti 2001 e 1991- Comune di Napoli - Municipalità EST - Quartiere BARRA - Variazione assoluta e relativa	pag. 84
Tav. 8.2.3	Popolazione residente per sesso e classe di età ai Censimenti 2001 e 1991- Comune di Napoli - Municipalità EST - Quartiere SAN GIOVANNI A TEDUCCIO - Variazione assoluta e relativa	pag. 85

Tav. 8.1

**Popolazione residente per sesso e classe di età al Censimento 2001-
Comune di Napoli - Municipalità EST - Valori assoluti e percentuali sul totale
della popolazione**

Classi di età	Censimento 2001					
	maschi	femmine	totale	maschi	femmine	totale
	valori assoluti			percentuali sul totale		
<5	3.938	3.663	7.601	3,35	3,11	6,46
5-9	4.138	4.028	8.166	3,52	3,42	6,94
10-14	4.288	4.104	8.392	3,64	3,49	7,13
15-19	4.681	4.496	9.177	3,98	3,82	7,80
20-24	4.808	4.649	9.457	4,09	3,95	8,04
25-29	4.875	4.627	9.502	4,14	3,93	8,08
30-34	4.220	4.464	8.684	3,59	3,79	7,38
35-39	4.334	4.412	8.746	3,68	3,75	7,43
40-44	3.795	4.163	7.958	3,23	3,54	6,76
45-49	3.549	3.673	7.222	3,02	3,12	6,14
50-54	3.492	3.413	6.905	2,97	2,90	5,87
55-59	2.786	3.059	5.845	2,37	2,60	4,97
60-64	2.373	2.843	5.216	2,02	2,42	4,43
65-69	2.139	2.631	4.770	1,82	2,24	4,05
70-74	1.819	2.555	4.374	1,55	2,17	3,72
>74	1.971	3.655	5.626	1,68	3,11	4,78
EST	57.206	60.435	117.641	48,63	51,37	100,00

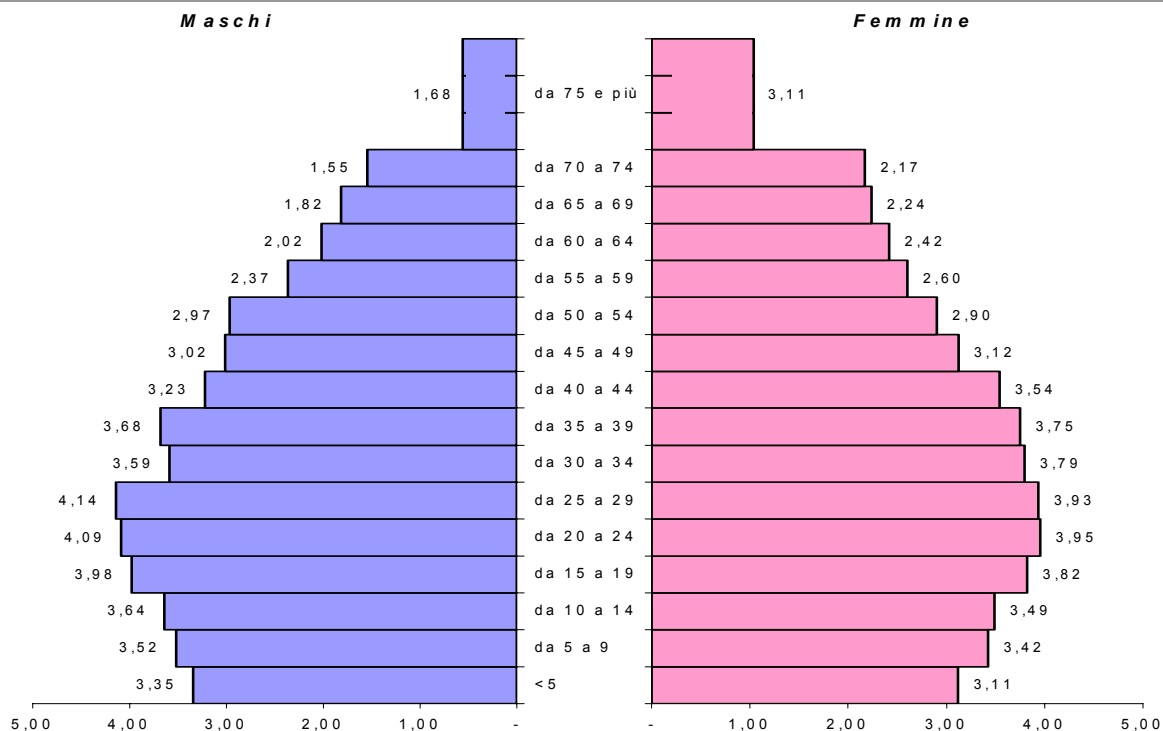

Popolazione residente per sesso e classe di età al Censimenti 2001 e 1991- Comune di Napoli - Municipalità EST - Variazione assoluta e relativa

Classi di età	Censimento 2001			Censimento 1991			Variazione 2001-1991					
	maschi	femmine	totale	maschi	femmine	totale	maschi	femmine	totale	maschi	femmine	totale
valori assoluti												
valori assoluti												
valori assoluti												
valori assoluti												
valori relativi												
<5	3.938	3.663	7.601	4.457	4.115	8.572	- 519	- 452	- 971	- 11,64	- 10,98	- 11,33 ▼
5-9	4.138	4.028	8.166	4.698	4.344	9.042	- 560	- 316	- 876	- 11,92	- 7,27	- 9,69 ▼
10-14	4.288	4.104	8.392	5.133	4.996	10.129	- 845	- 892	- 1.737	- 16,46	- 17,85	- 17,15 ▼
15-19	4.681	4.496	9.177	6.414	6.299	12.713	- 1.733	- 1.803	- 3.536	- 27,02	- 28,62	- 27,81 ▼
20-24	4.808	4.649	9.457	6.154	6.049	12.203	- 1.346	- 1.400	- 2.746	- 21,87	- 23,14	- 22,50 ▼
25-29	4.875	4.627	9.502	5.538	5.174	10.712	- 663	- 547	- 1.210	- 11,97	- 10,57	- 11,30 ▼
30-34	4.220	4.464	8.684	4.413	4.519	8.932	- 193	- 55	- 248	- 4,37	- 1,22	- 2,78 ▼
35-39	4.334	4.412	8.746	4.013	3.941	7.954	321	471	792	8,00	11,95	9,96 ▲
40-44	3.795	4.163	7.958	3.578	3.545	7.123	217	618	835	6,06	17,43	11,72 ▲
45-49	3.549	3.673	7.222	2.789	3.112	5.901	760	561	1.321	27,25	18,03	22,39 ▲
50-54	3.492	3.413	6.905	2.507	2.957	5.464	985	456	1.441	39,29	15,42	26,37 ▲
55-59	2.786	3.059	5.845	2.397	2.923	5.320	389	136	525	16,23	4,65	9,87 ▲
60-64	2.373	2.843	5.216	2.400	2.982	5.382	- 27	- 139	- 166	- 1,13	- 4,66	- 3,08 ▼
65-69	2.139	2.631	4.770	1.854	2.535	4.389	285	96	381	15,37	3,79	8,68 ▲
70-74	1.819	2.555	4.374	1.211	1.661	2.872	608	894	1.502	50,21	53,82	52,30 ▲
>74	1.971	3.655	5.626	1.379	2.488	3.867	592	1.167	1.759	42,93	46,91	45,49 ▲
EST	57.206	60.435	117.641	58.935	61.640	120.575	- 1.729	- 1.205	- 2.934	- 2,93	- 1,95	- 2,43 ▼

Popolazione residente per sesso e classe di età ai Censimenti 2001 e 1991- Comune di Napoli - Municipalità EST - Quartiere PONTICELLI - Variazione assoluta e relativa

Classi di età	Censimento 2001			Censimento 1991			Variazione 2001-1991					
	maschi	femmine	totale	maschi	femmine	totale	maschi	femmine	totale	maschi	femmine	totale
	valori assoluti			valori assoluti			valori assoluti					
	valori relativi			valori relativi								
<5	1.856	1.720	3.576	1.907	1.791	3.698	- 51	- 71	- 122	- 2,67	- 3,96	- 3,30 ▼
5-9	1.971	2.009	3.980	2.123	1.914	4.037	- 152	95	- 57	- 7,16	4,96	- 1,41 ▼
10-14	2.016	1.936	3.952	2.338	2.283	4.621	- 322	- 347	- 669	- 13,77	- 15,20	- 14,48 ▼
15-19	2.281	2.106	4.387	2.749	2.729	5.478	- 468	- 623	- 1.091	- 17,02	- 22,83	- 19,92 ▼
20-24	2.284	2.186	4.470	2.652	2.681	5.333	- 368	- 495	- 863	- 13,88	- 18,46	- 16,18 ▼
25-29	2.208	2.097	4.305	2.448	2.215	4.663	- 240	- 118	- 358	- 9,80	- 5,33	- 7,68 ▼
30-34	1.966	2.113	4.079	1.921	2.028	3.949	45	85	130	2,34	4,19	3,29 ▲
35-39	2.014	2.023	4.037	1.822	1.725	3.547	192	298	490	10,54	17,28	13,81 ▲
40-44	1.756	1.999	3.755	1.501	1.482	2.983	255	517	772	16,99	34,89	25,88 ▲
45-49	1.681	1.669	3.350	1.168	1.355	2.523	513	314	827	43,92	23,17	32,78 ▲
50-54	1.580	1.525	3.105	1.090	1.280	2.370	490	245	735	44,95	19,14	31,01 ▲
55-59	1.229	1.378	2.607	1.064	1.222	2.286	165	156	321	15,51	12,77	14,04 ▲
60-64	1.087	1.283	2.370	1.013	1.191	2.204	74	92	166	7,31	7,72	7,53 ▲
65-69	995	1.120	2.115	731	933	1.664	264	187	451	36,11	20,04	27,10 ▲
70-74	769	1.041	1.810	454	597	1.051	315	444	759	69,38	74,37	72,22 ▲
>74	825	1.374	2.199	528	835	1.363	297	539	836	56,25	64,55	61,34 ▲
PONTICELLI	26.518	27.579	54.097	25.509	26.261	51.770	1.009	1.318	2.327	3,96	5,02	4,49 ▲

Popolazione residente per sesso e classe di età ai Censimenti 2001 e 1991- Comune di Napoli - Municipalità EST - Quartiere BARRA - Variazione assoluta e relativa

Classi di età	Censimento 2001			Censimento 1991			Variazione 2001-1991					
	maschi	femmine	totale	maschi	femmine	totale	maschi	femmine	totale	maschi	femmine	totale
	valori assoluti											
<5	1.278	1.202	2.480	1.608	1.454	3.062	- 330	- 252	- 582	- 20,52	- 17,33	- 19,01 ▼
5-9	1.346	1.261	2.607	1.630	1.530	3.160	- 284	- 269	- 553	- 17,42	- 17,58	- 17,50 ▼
10-14	1.389	1.311	2.700	1.743	1.709	3.452	- 354	- 398	- 752	- 20,31	- 23,29	- 21,78 ▼
15-19	1.447	1.415	2.862	2.285	2.105	4.390	- 838	- 690	- 1.528	- 36,67	- 32,78	- 34,81 ▼
20-24	1.523	1.490	3.013	2.117	1.998	4.115	- 594	- 508	- 1.102	- 28,06	- 25,43	- 26,78 ▼
25-29	1.618	1.544	3.162	1.815	1.753	3.568	- 197	- 209	- 406	- 10,85	- 11,92	- 11,38 ▼
30-34	1.376	1.454	2.830	1.527	1.563	3.090	- 151	- 109	- 260	- 9,89	- 6,97	- 8,41 ▼
35-39	1.440	1.403	2.843	1.395	1.321	2.716	45	82	127	3,23	6,21	4,68 ▲
40-44	1.247	1.339	2.586	1.318	1.304	2.622	- 71	35	- 36	- 5,39	2,68	- 1,37 ▼
45-49	1.165	1.186	2.351	983	1.013	1.996	182	173	355	18,51	17,08	17,79 ▲
50-54	1.181	1.150	2.331	872	969	1.841	309	181	490	35,44	18,68	26,62 ▲
55-59	923	983	1.906	796	969	1.765	127	14	141	15,95	1,44	7,99 ▲
60-64	780	901	1.681	789	985	1.774	- 9	- 84	- 93	- 1,14	- 8,53	- 5,24 ▼
65-69	669	829	1.498	643	879	1.522	26	- 50	- 24	4,04	- 5,69	- 1,58 ▼
70-74	573	847	1.420	439	590	1.029	134	257	391	30,52	43,56	38,00 ▲
>74	652	1.261	1.913	484	905	1.389	168	356	524	34,71	39,34	37,72 ▲
BARRA	18.607	19.576	38.183	20.444	21.047	41.491	- 1.837	- 1.471	- 3.308	- 8,99	- 6,99	- 7,97 ▼

Popolazione residente per sesso e classe di età ai Censimenti 2001 e 1991- Comune di Napoli - Municipalità EST - Quartiere
SAN GIOVANNI A TEDUCCIO - Variazione assoluta e relativa

Classi di età	Censimento 2001			Censimento 1991			Variazione 2001-1991					
	maschi	femmine	totale	maschi	femmine	totale	maschi	femmine	totale	maschi	femmine	totale
valori assoluti												
valori assoluti												
valori assoluti												
valori relativi												
<5	804	741	1.545	942	870	1.812	- 138	- 129	- 267	- 14,65	- 14,83	- 14,74 ▼
5-9	821	758	1.579	945	900	1.845	- 124	- 142	- 266	- 13,12	- 15,78	- 14,42 ▼
10-14	883	857	1.740	1.052	1.004	2.056	- 169	- 147	- 316	- 16,06	- 14,64	- 15,37 ▼
15-19	953	975	1.928	1.380	1.465	2.845	- 427	- 490	- 917	- 30,94	- 33,45	- 32,23 ▼
20-24	1.001	973	1.974	1.385	1.370	2.755	- 384	- 397	- 781	- 27,73	- 28,98	- 28,35 ▼
25-29	1.049	986	2.035	1.275	1.206	2.481	- 226	- 220	- 446	- 17,73	- 18,24	- 17,98 ▼
30-34	878	897	1.775	965	928	1.893	- 87	- 31	- 118	- 9,02	- 3,34	- 6,23 ▼
35-39	880	986	1.866	796	895	1.691	84	91	175	10,55	10,17	10,35 ▲
40-44	792	825	1.617	759	759	1.518	33	66	99	4,35	8,70	6,52 ▲
45-49	703	818	1.521	638	744	1.382	65	74	139	10,19	9,95	10,06 ▲
50-54	731	738	1.469	545	708	1.253	186	30	216	34,13	4,24	17,24 ▲
55-59	634	698	1.332	537	732	1.269	97	- 34	63	18,06	- 4,64	4,96 ▲
60-64	506	659	1.165	598	806	1.404	- 92	- 147	- 239	- 15,38	- 18,24	- 17,02 ▼
65-69	475	682	1.157	480	723	1.203	- 5	- 41	- 46	- 1,04	- 5,67	- 3,82 ▼
70-74	477	667	1.144	318	474	792	159	193	352	50,00	40,72	44,44 ▲
>74	494	1.020	1.514	367	748	1.115	127	272	399	34,60	36,36	35,78 ▲
SAN GIOVANNI A TEDUCCIO	12.081	13.280	25.361	12.982	14.332	27.314	- 901	- 1.052	- 1.953	- 6,94	- 7,34	- 7,15 ▼

Capitolo 9

7

MUNICIPALITA' NORD EST

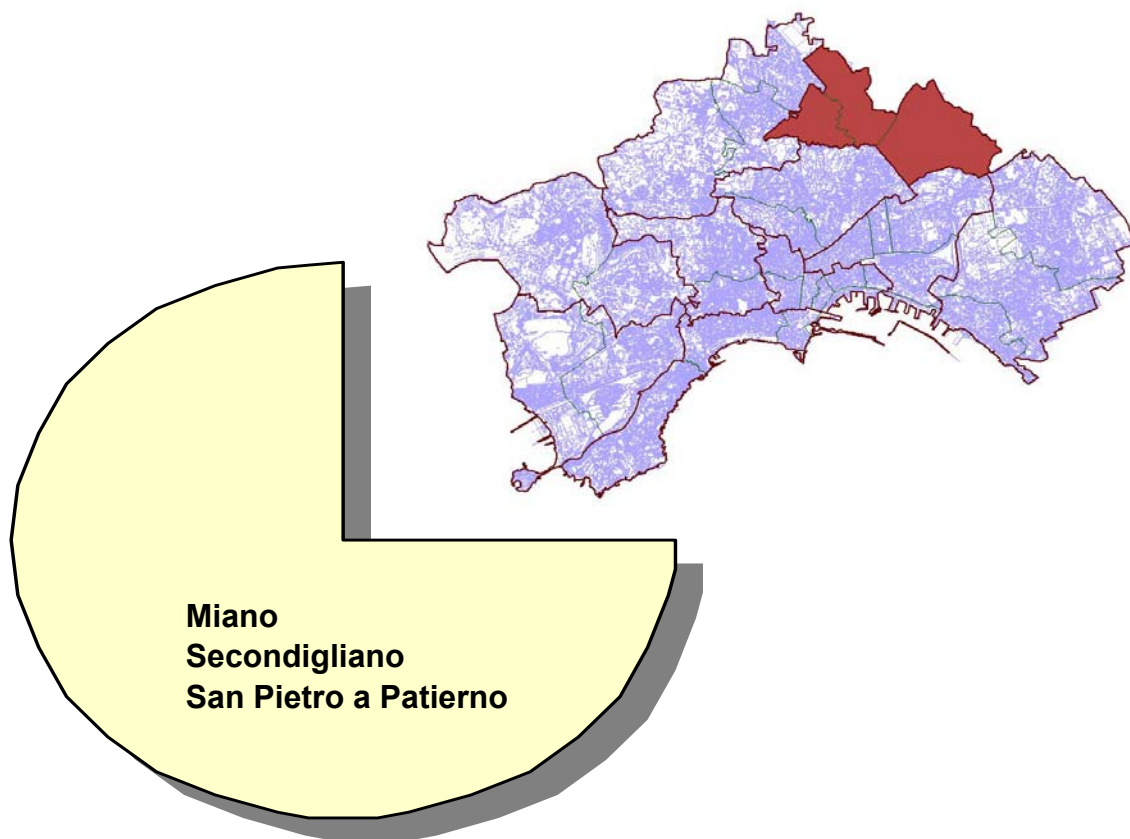

Indice delle tavole capitolo 9

Tav. 9.1	<i>Popolazione residente per sesso e classe di età al Censimento 2001- Comune di Napoli - Municipalità NORD EST - Valori assoluti e percentuali sul totale della popolazione</i>	pag.	89
Tav. 9.2	<i>Popolazione residente per sesso e classe di età ai Censimenti 2001 e 1991- Comune di Napoli - Municipalità NORD EST - Variazione assoluta e relativa</i>	pag.	90
Tav. 9.2.1	<i>Popolazione residente per sesso e classe di età ai Censimenti 2001 e 1991- Comune di Napoli - Municipalità NORD EST - Quartiere MIANO - Variazione assoluta e relativa</i>	pag.	91
Tav. 9.2.2	<i>Popolazione residente per sesso e classe di età ai Censimenti 2001 e 1991- Comune di Napoli - Municipalità NORD EST - Quartiere SECONDIGLIANO - Variazione assoluta e relativa</i>	pag.	92
Tav. 9.2.3	<i>Popolazione residente per sesso e classe di età ai Censimenti 2001 e 1991- Comune di Napoli - Municipalità NORD EST - Quartiere SAN PIETRO A PATIERNO - Variazione assoluta e relativa</i>	pag.	93

Tav. 9.1

**Popolazione residente per sesso e classe di età al Censimento 2001-
Comune di Napoli - Municipalità NORD EST - Valori assoluti e percentuali sul
totale della popolazione**

Classi di età	Censimento 2001					
	maschi	femmine	totale	maschi	femmine	totale
	valori assoluti			percentuali sul totale		
<5	2.928	2.791	5.719	3,20	3,05	6,25
5-9	3.075	2.960	6.035	3,36	3,24	6,60
10-14	3.419	3.216	6.635	3,74	3,52	7,25
15-19	3.622	3.534	7.156	3,96	3,86	7,82
20-24	3.763	3.713	7.476	4,11	4,06	8,17
25-29	3.924	3.556	7.480	4,29	3,89	8,18
30-34	3.446	3.436	6.882	3,77	3,76	7,52
35-39	3.373	3.604	6.977	3,69	3,94	7,63
40-44	3.057	3.222	6.279	3,34	3,52	6,87
45-49	2.749	2.826	5.575	3,01	3,09	6,10
50-54	2.593	2.665	5.258	2,84	2,91	5,75
55-59	2.160	2.319	4.479	2,36	2,54	4,90
60-64	1.842	2.269	4.111	2,01	2,48	4,49
65-69	1.724	2.137	3.861	1,88	2,34	4,22
70-74	1.410	1.910	3.320	1,54	2,09	3,63
>74	1.515	2.702	4.217	1,66	2,95	4,61
NORD EST	44.600	46.860	91.460	48,76	51,24	100,00

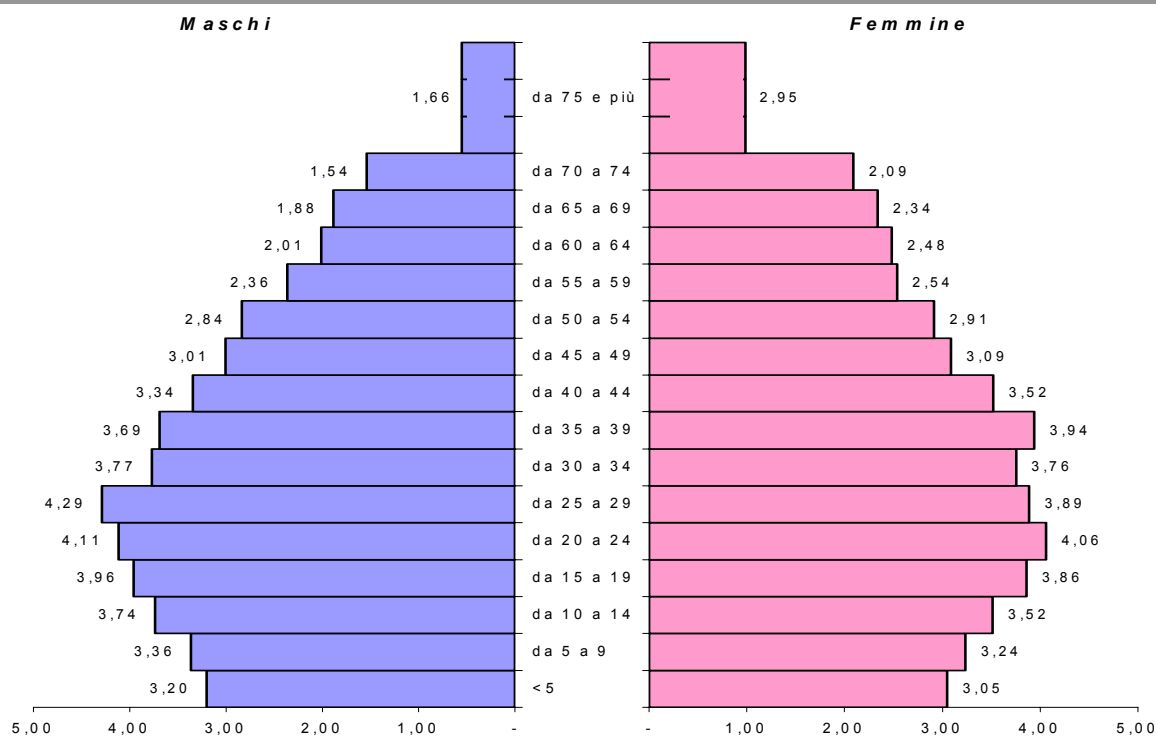

Popolazione residente per sesso e classe di età al Censimenti 2001 e 1991- Comune di Napoli - Municipalità NORD EST -
Variazione assoluta e relativa

Classi di età	Censimento 2001			Censimento 1991			Variazione 2001-1991						
	maschi	femmine	totale	maschi	femmine	totale	maschi	femmine	totale	maschi	femmine	totale	
	valori assoluti												
<5	2.928	2.791	5.719	3.748	3.414	7.162	- 820	- 623	- 1.443	- 21,88	- 18,25	- 20,15	▼
5-9	3.075	2.960	6.035	3.788	3.618	7.406	- 713	- 658	- 1.371	- 18,82	- 18,19	- 18,51	▼
10-14	3.419	3.216	6.635	4.063	3.979	8.042	- 644	- 763	- 1.407	- 15,85	- 19,18	- 17,50	▼
15-19	3.622	3.534	7.156	5.384	5.159	10.543	- 1.762	- 1.625	- 3.387	- 32,73	- 31,50	- 32,13	▼
20-24	3.763	3.713	7.476	5.126	4.787	9.913	- 1.363	- 1.074	- 2.437	- 26,59	- 22,44	- 24,58	▼
25-29	3.924	3.556	7.480	4.545	4.216	8.761	- 621	- 660	- 1.281	- 13,66	- 15,65	- 14,62	▼
30-34	3.446	3.436	6.882	3.687	3.442	7.129	- 241	- 6	- 247	- 6,54	- 0,17	- 3,46	▼
35-39	3.373	3.604	6.977	3.148	3.133	6.281	225	471	696	7,15	15,03	11,08	▲
40-44	3.057	3.222	6.279	2.715	2.851	5.566	342	371	713	12,60	13,01	12,81	▲
45-49	2.749	2.826	5.575	2.166	2.408	4.574	583	418	1.001	26,92	17,36	21,88	▲
50-54	2.593	2.665	5.258	1.968	2.366	4.334	625	299	924	31,76	12,64	21,32	▲
55-59	2.160	2.319	4.479	1.971	2.385	4.356	189	- 66	123	9,59	- 2,77	2,82	▲
60-64	1.842	2.269	4.111	1.830	2.305	4.135	12	- 36	- 24	0,66	- 1,56	- 0,58	▼
65-69	1.724	2.137	3.861	1.466	1.864	3.330	258	273	531	17,60	14,65	15,95	▲
70-74	1.410	1.910	3.320	841	1.191	2.032	569	719	1.288	67,66	60,37	63,39	▲
>74	1.515	2.702	4.217	883	1.716	2.599	632	986	1.618	71,57	57,46	62,25	▲
NORD EST	44.600	46.860	91.460	47.329	48.834	96.163	- 2.729	- 1.974	- 4.703	- 5,77	- 4,04	- 4,89	▼

**Popolazione residente per sesso e classe di età ai Censimenti 2001 e 1991- Comune di Napoli - Municipalità NORD EST -
Quartiere MIANO - Variazione assoluta e relativa**

Classi di età	Censimento 2001			Censimento 1991			Variazione 2001-1991					
	maschi	femmine	totale	maschi	femmine	totale	maschi	femmine	totale	maschi	femmine	totale
	valori assoluti			valori assoluti			valori assoluti					
	valori relativi			valori assoluti			valori relativi					
<5	789	766	1.555	1.046	993	2.039	- 257	- 227	- 484	- 24,57	- 22,86	- 23,74 ▼
5-9	892	810	1.702	1.028	1.033	2.061	- 136	- 223	- 359	- 13,23	- 21,59	- 17,42 ▼
10-14	964	899	1.863	1.103	1.097	2.200	- 139	- 198	- 337	- 12,60	- 18,05	- 15,32 ▼
15-19	1.028	1.015	2.043	1.517	1.462	2.979	- 489	- 447	- 936	- 32,23	- 30,57	- 31,42 ▼
20-24	1.126	1.070	2.196	1.564	1.326	2.890	- 438	- 256	- 694	- 28,01	- 19,31	- 24,01 ▼
25-29	1.160	1.007	2.167	1.435	1.192	2.627	- 275	- 185	- 460	- 19,16	- 15,52	- 17,51 ▼
30-34	943	921	1.864	1.103	992	2.095	- 160	- 71	- 231	- 14,51	- 7,16	- 11,03 ▼
35-39	1.003	1.027	2.030	905	883	1.788	98	144	242	10,83	16,31	13,53 ▲
40-44	926	940	1.866	735	781	1.516	191	159	350	25,99	20,36	23,09 ▲
45-49	810	841	1.651	534	618	1.152	276	223	499	51,69	36,08	43,32 ▲
50-54	771	773	1.544	481	647	1.128	290	126	416	60,29	19,47	36,88 ▲
55-59	595	651	1.246	568	732	1.300	27	- 81	- 54	4,75	- 11,07	- 4,15 ▼
60-64	492	656	1.148	584	755	1.339	- 92	- 99	- 191	- 15,75	- 13,11	- 14,26 ▼
65-69	523	664	1.187	480	602	1.082	43	62	105	8,96	10,30	9,70 ▲
70-74	471	628	1.099	260	354	614	211	274	485	81,15	77,40	78,99 ▲
>74	486	854	1.340	245	486	731	241	368	609	98,37	75,72	83,31 ▲
MIANO	12.979	13.522	26.501	13.588	13.953	27.541	- 609	- 431	- 1.040	- 4,48	- 3,09	- 3,78 ▼

**Popolazione residente per sesso e classe di età ai Censimenti 2001 e 1991- Comune di Napoli - Municipalità NORD EST -
Quartiere SECONDIGLIANO - Variazione assoluta e relativa**

Classi di età	Censimento 2001			Censimento 1991			Variazione 2001-1991			
	maschi	femmine	totale	maschi	femmine	totale	maschi	femmine	totale	totale
	valori assoluti			valori assoluti			valori assoluti			valori relativi
<5	1.479	1.344	2.823	1.851	1.682	3.533	- 372	- 338	- 710	- 20,10 - 20,10 ▼
5-9	1.511	1.456	2.967	1.922	1.782	3.704	- 411	- 326	- 737	- 21,38 - 18,29 ▼
10-14	1.648	1.571	3.219	2.105	2.065	4.170	- 457	- 494	- 951	- 21,71 - 23,92 ▼
15-19	1.750	1.677	3.427	2.988	2.819	5.807	- 1.238	- 1.142	- 2.380	- 41,43 - 40,51 ▼
20-24	1.814	1.832	3.646	2.802	2.667	5.469	- 988	- 835	- 1.823	- 35,26 - 31,31 ▼
25-29	2.025	1.826	3.851	2.351	2.211	4.562	- 326	- 385	- 711	- 13,87 - 17,41 ▼
30-34	1.822	1.800	3.622	1.851	1.739	3.590	- 29	61	32	- 1,57 3,51 ▲
35-39	1.694	1.814	3.508	1.566	1.673	3.239	128	141	269	8,17 8,43 ▲
40-44	1.500	1.593	3.093	1.475	1.581	3.056	25	12	37	1,69 0,76 ▲
45-49	1.341	1.429	2.770	1.256	1.401	2.657	85	28	113	6,77 2,00 ▲
50-54	1.325	1.419	2.744	1.213	1.402	2.615	112	17	129	9,23 1,21 ▲
55-59	1.155	1.283	2.438	1.136	1.309	2.445	19	- 26	- 7	1,67 - 1,99 - 0,29 ▼
60-64	1.053	1.271	2.324	1.009	1.245	2.254	44	26	70	4,36 2,09 ▲
65-69	939	1.154	2.093	781	981	1.762	158	173	331	20,23 17,64 ▲
70-74	757	1.033	1.790	455	662	1.117	302	371	673	66,37 56,04 ▲
>74	808	1.446	2.254	487	938	1.425	321	508	829	65,91 54,16 ▲
SECONDIGLIANO	22.621	23.948	46.569	25.248	26.157	51.405	- 2.627	- 2.209	- 4.836	- 10,40 - 8,45 - 9,41 ▼

**Popolazione residente per sesso e classe di età ai Censimenti 2001 e 1991- Comune di Napoli - Municipalità NORD EST -
Quartiere SAN PIETRO A PATIERNO - Variazione assoluta e relativa**

Classi di età	Censimento 2001			Censimento 1991			Variazione 2001-1991								
	maschi	femmine	totale	maschi	femmine	totale	maschi	femmine	totale	maschi	femmine	totale			
	valori assoluti						valori assoluti						valori relativi		
<5	660	681	1.341	851	739	1.590	- 191	- 58	- 249	- 22,44	- 7,85	- 15,66	▼		
5-9	672	694	1.366	838	803	1.641	- 166	- 109	- 275	- 19,81	- 13,57	- 16,76	▼		
10-14	807	746	1.553	855	817	1.672	- 48	- 71	- 119	- 5,61	- 8,69	- 7,12	▼		
15-19	844	842	1.686	879	878	1.757	- 35	- 36	- 71	- 3,98	- 4,10	- 4,04	▼		
20-24	823	811	1.634	760	794	1.554	63	17	80	8,29	2,14	5,15	▲		
25-29	739	723	1.462	759	813	1.572	- 20	- 90	- 110	- 2,64	- 11,07	- 7,00	▼		
30-34	681	715	1.396	733	711	1.444	- 52	4	- 48	- 7,09	0,56	- 3,32	▼		
35-39	676	763	1.439	677	577	1.254	- 1	186	185	- 0,15	32,24	14,75	▲		
40-44	631	689	1.320	505	489	994	126	200	326	24,95	40,90	32,80	▲		
45-49	598	556	1.154	376	389	765	222	167	389	59,04	42,93	50,85	▲		
50-54	497	473	970	274	317	591	223	156	379	81,39	49,21	64,13	▲		
55-59	410	385	795	267	344	611	143	41	184	53,56	11,92	30,11	▲		
60-64	297	342	639	237	305	542	60	37	97	25,32	12,13	17,90	▲		
65-69	262	319	581	205	281	486	57	38	95	27,80	13,52	19,55	▲		
70-74	182	249	431	126	175	301	56	74	130	44,44	42,29	43,19	▲		
>74	221	402	623	151	292	443	70	110	180	46,36	37,67	40,63	▲		
SAN PIETRO A PATIERNO	9.000	9.390	18.390	8.493	8.724	17.217	507	666	1.173	5,97	7,63	6,81	▲		

8

MUNICIPALITA' NORD

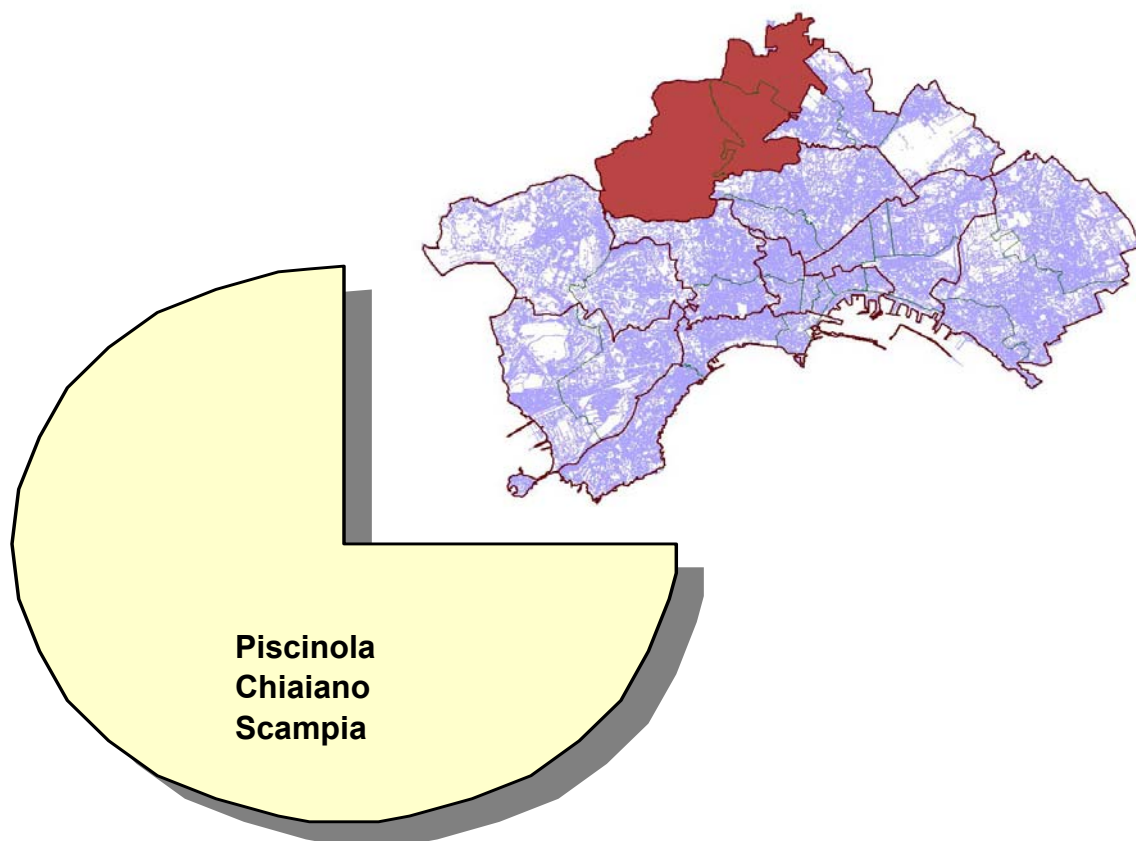

Indice delle tavole capitolo 10

Tav. 10. 1	<i>Popolazione residente per sesso e classe di età al Censimento 2001- Comune di Napoli - Municipalità NORD - Valori assoluti e percentuali sul totale della popolazione</i>	<i>pag.</i>	97
Tav. 10. 2	<i>Popolazione residente per sesso e classe di età ai Censimenti 2001 e 1991- Comune di Napoli - Municipalità NORD - Variazione assoluta e relativa</i>	<i>pag.</i>	98
Tav. 10. 2.1	<i>Popolazione residente per sesso e classe di età ai Censimenti 2001 e 1991- Comune di Napoli - Municipalità NORD - Quartiere PISCINOLA - Variazione assoluta e relativa</i>	<i>pag.</i>	99
Tav. 10. 2.2	<i>Popolazione residente per sesso e classe di età ai Censimenti 2001 e 1991- Comune di Napoli - Municipalità NORD - Quartiere CHIAIANO - Variazione assoluta e relativa</i>	<i>pag.</i>	100
Tav. 10. 2.3	<i>Popolazione residente per sesso e classe di età ai Censimenti 2001 e 1991- Comune di Napoli - Municipalità NORD - Quartiere SCAMPIA - Variazione assoluta e relativa</i>	<i>pag.</i>	101

Tav. 10.1

**Popolazione residente per sesso e classe di età al Censimento 2001-
Comune di Napoli - Municipalità NORD - Valori assoluti e percentuali sul totale
della popolazione**

Classi di età	Censimento 2001					
	maschi	femmine	totale	maschi	femmine	totale
	valori assoluti			percentuali sul totale		
<5	2.878	2.757	5.635	3,11	2,98	6,08
5-9	3.152	2.955	6.107	3,40	3,19	6,59
10-14	3.544	3.276	6.820	3,83	3,54	7,36
15-19	3.922	3.590	7.512	4,23	3,88	8,11
20-24	4.006	3.724	7.730	4,33	4,02	8,35
25-29	3.949	3.688	7.637	4,26	3,98	8,25
30-34	3.705	3.594	7.299	4,00	3,88	7,88
35-39	3.600	3.717	7.317	3,89	4,01	7,90
40-44	3.163	3.366	6.529	3,42	3,63	7,05
45-49	3.018	2.953	5.971	3,26	3,19	6,45
50-54	2.711	2.734	5.445	2,93	2,95	5,88
55-59	2.219	2.292	4.511	2,40	2,47	4,87
60-64	1.832	2.114	3.946	1,98	2,28	4,26
65-69	1.719	2.090	3.809	1,86	2,26	4,11
70-74	1.377	1.696	3.073	1,49	1,83	3,32
>74	1.196	2.079	3.275	1,29	2,24	3,54
NORD	45.991	46.625	92.616	49,66	50,34	100,00

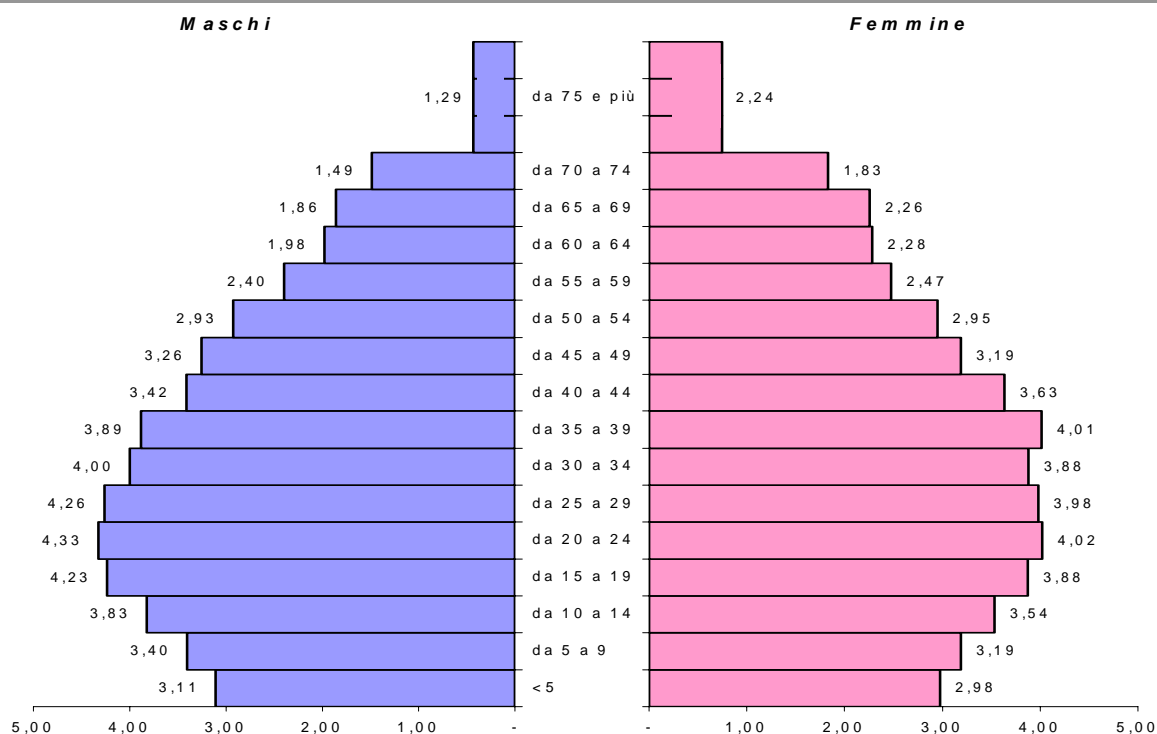

Popolazione residente per sesso e classe di età ai Censimenti 2001 e 1991- Comune di Napoli - Municipalità NORD -
Variazione assoluta e relativa

Classi di età	Censimento 2001			Censimento 1991			Variazione 2001-1991					
	maschi	femmine	totale	maschi	femmine	totale	maschi	femmine	totale	maschi	femmine	totale
valori assoluti												
valori assoluti												
valori assoluti												
valori relativi												
<5	2.878	2.757	5.635	3.644	3.319	6.963	- 766	- 562	- 1.328	- 21,02	- 16,93	- 19,07 ▼
5-9	3.152	2.955	6.107	3.835	3.474	7.309	- 683	- 519	- 1.202	- 17,81	- 14,94	- 16,45 ▼
10-14	3.544	3.276	6.820	4.151	4.009	8.160	- 607	- 733	- 1.340	- 14,62	- 18,28	- 16,42 ▼
15-19	3.922	3.590	7.512	5.321	5.194	10.515	- 1.399	- 1.604	- 3.003	- 26,29	- 30,88	- 28,56 ▼
20-24	4.006	3.724	7.730	5.302	4.992	10.294	- 1.296	- 1.268	- 2.564	- 24,44	- 25,40	- 24,91 ▼
25-29	3.949	3.688	7.637	4.588	4.327	8.915	- 639	- 639	- 1.278	- 13,93	- 14,77	- 14,34 ▼
30-34	3.705	3.594	7.299	3.562	3.705	7.267	143	- 111	32	4,01	- 3,00	0,44 ▲
35-39	3.600	3.717	7.317	3.285	3.099	6.384	315	618	933	9,59	19,94	14,61 ▲
40-44	3.163	3.366	6.529	2.672	2.725	5.397	491	641	1.132	18,38	23,52	20,97 ▲
45-49	3.018	2.953	5.971	2.187	2.363	4.550	831	590	1.421	38,00	24,97	31,23 ▲
50-54	2.711	2.734	5.445	1.924	2.267	4.191	787	467	1.254	40,90	20,60	29,92 ▲
55-59	2.219	2.292	4.511	1.904	2.313	4.217	315	- 21	294	16,54	- 0,91	6,97 ▲
60-64	1.832	2.114	3.946	1.849	1.994	3.843	- 17	120	103	- 0,92	6,02	2,68 ▲
65-69	1.719	2.090	3.809	1.277	1.485	2.762	442	605	1.047	34,61	40,74	37,91 ▲
70-74	1.377	1.696	3.073	654	836	1.490	723	860	1.583	110,55	102,87	106,24 ▲
>74	1.196	2.079	3.275	685	1.210	1.895	511	869	1.380	74,60	71,82	72,82 ▲
NORD	45.991	46.625	92.616	46.840	47.312	94.152	- 849	- 687	- 1.536	- 1,81	- 1,45	- 1,63 ▼

Popolazione residente per sesso e classe di età ai Censimenti 2001 e 1991- Comune di Napoli - Municipalità NORD - Quartiere PISCINOLA - Variazione assoluta e relativa

Classi di età	Censimento 2001			Censimento 1991			Variazione 2001-1991					
	maschi	femmine	totale	maschi	femmine	totale	maschi	femmine	totale	maschi	femmine	totale
	valori assoluti			valori assoluti			valori assoluti					
	valori relativi			valori assoluti			valori relativi					
<5	860	832	1.692	1.092	969	2.061	- 232	- 137	- 369	- 21,25	- 14,14	- 17,90 ▼
5-9	964	956	1.920	1.158	1.079	2.237	- 194	- 123	- 317	- 16,75	- 11,40	- 14,17 ▼
10-14	1.078	998	2.076	1.280	1.275	2.555	- 202	- 277	- 479	- 15,78	- 21,73	- 18,75 ▼
15-19	1.224	1.115	2.339	1.697	1.612	3.309	- 473	- 497	- 970	- 27,87	- 30,83	- 29,31 ▼
20-24	1.223	1.210	2.433	1.557	1.411	2.968	- 334	- 201	- 535	- 21,45	- 14,25	- 18,03 ▼
25-29	1.165	1.168	2.333	1.295	1.216	2.511	- 130	- 48	- 178	- 10,04	- 3,95	- 7,09 ▼
30-34	1.104	1.069	2.173	1.050	1.100	2.150	54	- 31	23	5,14	- 2,82	1,07 ▲
35-39	1.036	1.097	2.133	987	956	1.943	49	141	190	4,96	14,75	9,78 ▲
40-44	962	1.059	2.021	846	852	1.698	116	207	323	13,71	24,30	19,02 ▲
45-49	859	935	1.794	650	693	1.343	209	242	451	32,15	34,92	33,58 ▲
50-54	854	836	1.690	570	692	1.262	284	144	428	49,82	20,81	33,91 ▲
55-59	676	701	1.377	524	674	1.198	152	27	179	29,01	4,01	14,94 ▲
60-64	540	645	1.185	541	617	1.158	- 1	28	27	- 0,18	4,54	2,33 ▲
65-69	516	609	1.125	366	425	791	150	184	334	40,98	43,29	42,23 ▲
70-74	409	513	922	217	283	500	192	230	422	88,48	81,27	84,40 ▲
>74	381	627	1.008	237	421	658	144	206	350	60,76	48,93	53,19 ▲
PISCINOLA	13.851	14.370	28.221	14.067	14.275	28.342	- 216	95	- 121	- 1,54	0,67	- 0,43 ▼

Popolazione residente per sesso e classe di età ai Censimenti 2001 e 1991- Comune di Napoli - Municipalità NORD - Quartiere CHIAIANO - Variazione assoluta e relativa

Classi di età	Censimento 2001			Censimento 1991			Variazione 2001-1991					
	maschi	femmine	totale	maschi	femmine	totale	maschi	femmine	totale	maschi	femmine	totale
valori assoluti												
valori assoluti												
valori assoluti												
valori relativi												
<5	683	666	1.349	916	882	1.798	- 233	- 216	- 449	- 25,44	- 24,49	- 24,97 ▼
5-9	740	686	1.426	883	818	1.701	- 143	- 132	- 275	- 16,19	- 16,14	- 16,17 ▼
10-14	834	788	1.622	840	803	1.643	- 6	- 15	- 21	- 0,71	- 1,87	- 1,28 ▼
15-19	869	820	1.689	996	1.046	2.042	- 127	- 226	- 353	- 12,75	- 21,61	- 17,29 ▼
20-24	865	838	1.703	979	957	1.936	- 114	- 119	- 233	- 11,64	- 12,43	- 12,04 ▼
25-29	897	957	1.854	1.009	1.081	2.090	- 112	- 124	- 236	- 11,10	- 11,47	- 11,29 ▼
30-34	934	967	1.901	962	1.025	1.987	- 28	- 58	- 86	- 2,91	- 5,66	- 4,33 ▼
35-39	943	997	1.940	870	786	1.656	73	211	284	8,39	26,84	17,15 ▲
40-44	788	889	1.677	717	704	1.421	71	185	256	9,90	26,28	18,02 ▲
45-49	787	800	1.587	549	611	1.160	238	189	427	43,35	30,93	36,81 ▲
50-54	745	757	1.502	465	501	966	280	256	536	60,22	51,10	55,49 ▲
55-59	598	648	1.246	410	461	871	188	187	375	45,85	40,56	43,05 ▲
60-64	493	492	985	419	475	894	74	17	91	17,66	3,58	10,18 ▲
65-69	401	453	854	317	384	701	84	69	153	26,50	17,97	21,83 ▲
70-74	329	433	762	174	224	398	155	209	364	89,08	93,30	91,46 ▲
>74	330	618	948	203	363	566	127	255	382	62,56	70,25	67,49 ▲
CHIAIANO	11.236	11.809	23.045	10.709	11.121	21.830	527	688	1.215	4,92	6,19	5,57 ▲

Popolazione residente per sesso e classe di età ai Censimenti 2001 e 1991- Comune di Napoli - Municipalità NORD - Quartiere SCAMPIA - Variazione assoluta e relativa

Classi di età	Censimento 2001			Censimento 1991			Variazione 2001-1991					
	maschi	femmine	totale	maschi	femmine	totale	maschi	femmine	totale	maschi	femmine	totale
valori assoluti												
valori assoluti												
valori assoluti												
valori relativi												
<5	1.335	1.259	2.594	1.636	1.468	3.104	- 301	- 209	- 510	- 18,40	- 14,24	- 16,43 ▼
5-9	1.448	1.313	2.761	1.794	1.577	3.371	- 346	- 264	- 610	- 19,29	- 16,74	- 18,10 ▼
10-14	1.632	1.490	3.122	2.031	1.931	3.962	- 399	- 441	- 840	- 19,65	- 22,84	- 21,20 ▼
15-19	1.829	1.655	3.484	2.628	2.536	5.164	- 799	- 881	- 1.680	- 30,40	- 34,74	- 32,53 ▼
20-24	1.918	1.676	3.594	2.766	2.624	5.390	- 848	- 948	- 1.796	- 30,66	- 36,13	- 33,32 ▼
25-29	1.887	1.563	3.450	2.284	2.030	4.314	- 397	- 467	- 864	- 17,38	- 23,00	- 20,03 ▼
30-34	1.667	1.558	3.225	1.550	1.580	3.130	117	- 22	95	7,55	- 1,39	3,04 ▲
35-39	1.621	1.623	3.244	1.428	1.357	2.785	193	266	459	13,52	19,60	16,48 ▲
40-44	1.413	1.418	2.831	1.109	1.169	2.278	304	249	553	27,41	21,30	24,28 ▲
45-49	1.372	1.218	2.590	988	1.059	2.047	384	159	543	38,87	15,01	26,53 ▲
50-54	1.112	1.141	2.253	889	1.074	1.963	223	67	290	25,08	6,24	14,77 ▲
55-59	945	943	1.888	970	1.178	2.148	- 25	- 235	- 260	- 2,58	- 19,95	- 12,10 ▼
60-64	799	977	1.776	889	902	1.791	- 90	75	- 15	- 10,12	8,31	- 0,84 ▼
65-69	802	1.028	1.830	594	676	1.270	208	352	560	35,02	52,07	44,09 ▲
70-74	639	750	1.389	263	329	592	376	421	797	142,97	127,96	134,63 ▲
>74	485	834	1.319	245	426	671	240	408	648	97,96	95,77	96,57 ▲
SCAMPIA	20.904	20.446	41.350	22.064	21.916	43.980	- 1.160	- 1.470	- 2.630	- 5,26	- 6,71	- 5,98 ▼

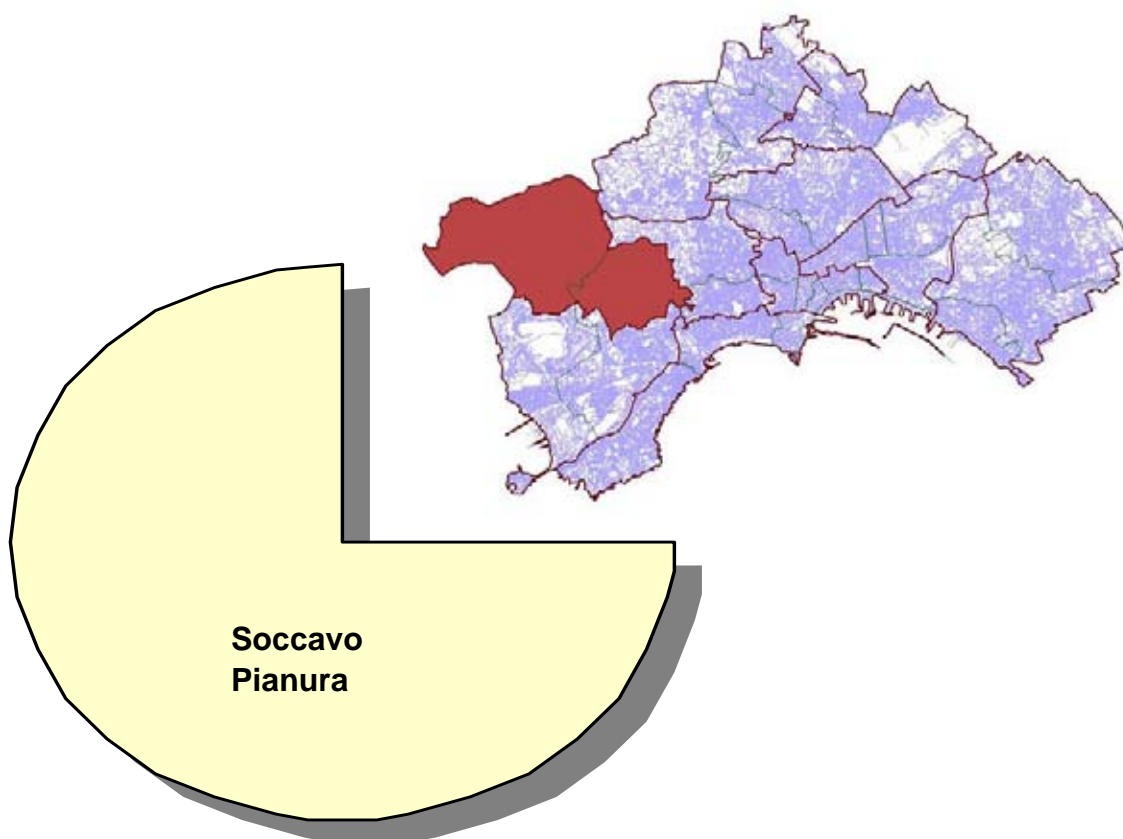

Indice delle tavole capitolo 11

Tav. 11.1	<i>Popolazione residente per sesso e classe di età al Censimento 2001- Comune di Napoli - Municipalità NORD OVEST - Valori assoluti e percentuali sul totale della popolazione</i>	<i>pag. 105</i>
Tav. 11.2	<i>Popolazione residente per sesso e classe di età ai Censimenti 2001 e 1991- Comune di Napoli - Municipalità NORD OVEST - Variazione assoluta e relativa</i>	<i>pag. 106</i>
Tav. 11.2.1	<i>Popolazione residente per sesso e classe di età ai Censimenti 2001 e 1991- Comune di Napoli - Municipalità NORD OVEST - Quartiere SOCCAVO - Variazione assoluta e relativa</i>	<i>pag. 107</i>
Tav. 11.2.2	<i>Popolazione residente per sesso e classe di età ai Censimenti 2001 e 1991- Comune di Napoli - Municipalità NORD OVEST - Quartiere PIANURA - Variazione assoluta e relativa</i>	<i>pag. 108</i>

Tav. 11.1

**Popolazione residente per sesso e classe di età al Censimento 2001-
Comune di Napoli - Municipalità NORD OVEST - Valori assoluti e percentuali
sul totale della popolazione**

Classi di età	Censimento 2001					
	maschi	femmine	totale	maschi	femmine	totale
	valori assoluti			percentuali sul totale		
<5	3.054	2.846	5.900	2,87	2,68	5,55
5-9	3.377	3.181	6.558	3,18	2,99	6,17
10-14	3.914	3.710	7.624	3,68	3,49	7,17
15-19	4.324	4.123	8.447	4,07	3,88	7,95
20-24	4.469	4.279	8.748	4,20	4,03	8,23
25-29	4.323	4.287	8.610	4,07	4,03	8,10
30-34	3.859	3.900	7.759	3,63	3,67	7,30
35-39	3.909	4.286	8.195	3,68	4,03	7,71
40-44	3.761	4.144	7.905	3,54	3,90	7,44
45-49	3.773	3.901	7.674	3,55	3,67	7,22
50-54	3.647	3.504	7.151	3,43	3,30	6,73
55-59	2.817	2.789	5.606	2,65	2,62	5,27
60-64	2.117	2.290	4.407	1,99	2,15	4,15
65-69	1.758	2.108	3.866	1,65	1,98	3,64
70-74	1.501	1.950	3.451	1,41	1,83	3,25
>74	1.607	2.791	4.398	1,51	2,63	4,14
NORD OVEST	52.210	54.089	106.299	49,12	50,88	100,00

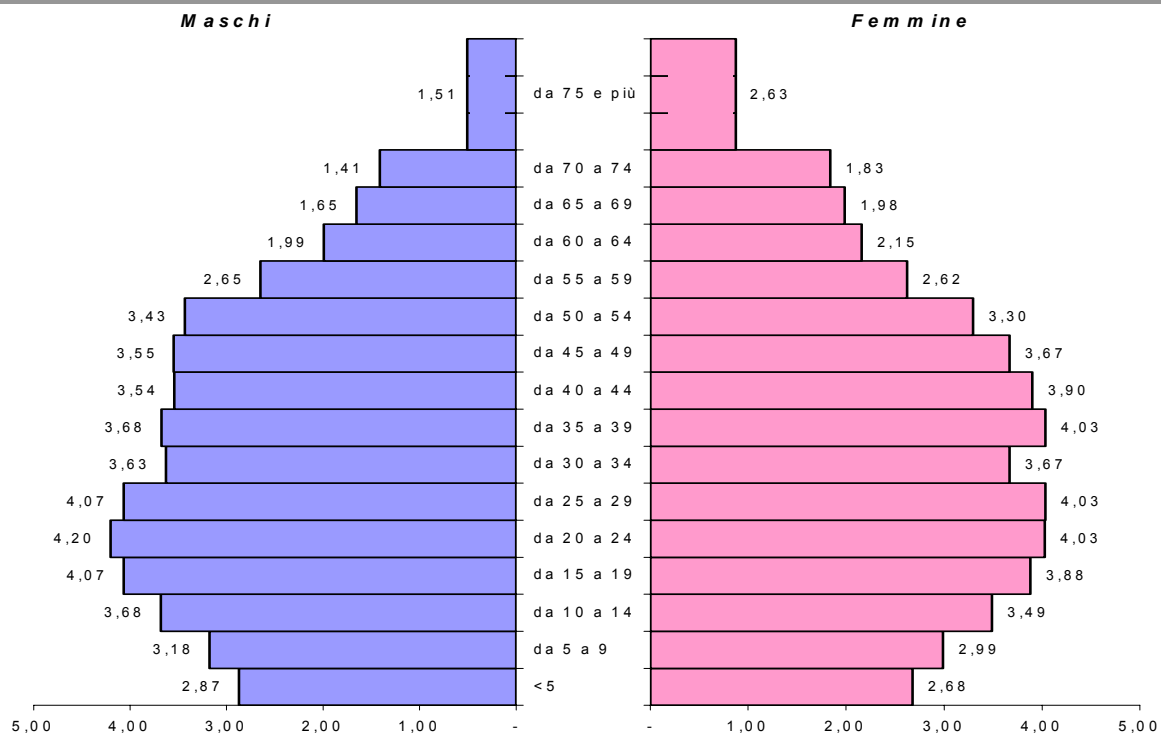

Popolazione residente per sesso e classe di età al Censimenti 2001 e 1991- Comune di Napoli - Municipalità NORD OVEST -
Variazione assoluta e relativa

Classi di età	Censimento 2001			Censimento 1991			Variazione 2001-1991					
	maschi	femmine	totale	maschi	femmine	totale	maschi	femmine	totale	maschi	femmine	totale
valori assoluti												
valori assoluti												
valori relativi												
<5	3.054	2.846	5.900	4.104	3.832	7.936	- 1.050	- 986	- 2.036	- 25,58	- 25,73	- 25,66 ▼
5-9	3.377	3.181	6.558	4.420	4.197	8.617	- 1.043	- 1.016	- 2.059	- 23,60	- 24,21	- 23,89 ▼
10-14	3.914	3.710	7.624	4.736	4.391	9.127	- 822	- 681	- 1.503	- 17,36	- 15,51	- 16,47 ▼
15-19	4.324	4.123	8.447	5.246	5.213	10.459	- 922	- 1.090	- 2.012	- 17,58	- 20,91	- 19,24 ▼
20-24	4.469	4.279	8.748	4.779	4.555	9.334	- 310	- 276	- 586	- 6,49	- 6,06	- 6,28 ▼
25-29	4.323	4.287	8.610	4.636	4.569	9.205	- 313	- 282	- 595	- 6,75	- 6,17	- 6,46 ▼
30-34	3.859	3.900	7.759	4.313	4.463	8.776	- 454	- 563	- 1.017	- 10,53	- 12,61	- 11,59 ▼
35-39	3.909	4.286	8.195	4.233	4.140	8.373	- 324	- 146	- 178	- 7,65	- 3,53	- 2,13 ▼
40-44	3.761	4.144	7.905	3.848	3.611	7.459	- 87	- 533	- 446	- 2,26	- 14,76	- 5,98 ▲
45-49	3.773	3.901	7.674	2.887	2.812	5.699	886	1.089	1.975	30,69	38,73	34,66 ▲
50-54	3.647	3.504	7.151	2.286	2.421	4.707	1.361	1.083	2.444	59,54	44,73	51,92 ▲
55-59	2.817	2.789	5.606	1.955	2.238	4.193	862	551	1.413	44,09	24,62	33,70 ▲
60-64	2.117	2.290	4.407	1.915	2.194	4.109	202	96	298	10,55	4,38	7,25 ▲
65-69	1.758	2.108	3.866	1.515	1.920	3.435	243	188	431	16,04	9,79	12,55 ▲
70-74	1.501	1.950	3.451	866	1.191	2.057	635	759	1.394	73,33	63,73	67,77 ▲
>74	1.607	2.791	4.398	892	1.635	2.527	715	1.156	1.871	80,16	70,70	74,04 ▲
NORD OVEST	52.210	54.089	106.299	52.631	53.382	106.013	- 421	707	286	- 0,80	1,32	0,27 ▲

**Popolazione residente per sesso e classe di età ai Censimenti 2001 e 1991- Comune di Napoli - Municipalità NORD OVEST -
Quartiere SOCCAVALLO - Variazione assoluta e relativa**

Classi di età	Censimento 2001			Censimento 1991			Variazione 2001-1991						
	maschi	femmine	totale	maschi	femmine	totale	maschi	femmine	totale	maschi	femmine	totale	
													valori assoluti
<5	1.160	1.132	2.292	1.537	1.398	2.935	- 377	- 266	- 643	- 24,53	- 19,03	- 21,91	▼
5-9	1.356	1.230	2.586	1.635	1.531	3.166	- 279	- 301	- 580	- 17,06	- 19,66	- 18,32	▼
10-14	1.502	1.426	2.928	1.898	1.748	3.646	- 396	- 322	- 718	- 20,86	- 18,42	- 19,69	▼
15-19	1.641	1.596	3.237	2.632	2.574	5.206	- 991	- 978	- 1.969	- 37,65	- 38,00	- 37,82	▼
20-24	1.834	1.682	3.516	2.711	2.462	5.173	- 877	- 780	- 1.657	- 32,35	- 31,68	- 32,03	▼
25-29	1.994	1.873	3.867	2.488	2.127	4.615	- 494	- 254	- 748	- 19,86	- 11,94	- 16,21	▼
30-34	1.769	1.740	3.509	1.941	1.852	3.793	- 172	- 112	- 284	- 8,86	- 6,05	- 7,49	▼
35-39	1.749	1.871	3.620	1.703	1.647	3.350	46	224	270	2,70	13,60	8,06	▲
40-44	1.636	1.758	3.394	1.511	1.753	3.264	125	5	130	8,27	0,29	3,98	▲
45-49	1.551	1.566	3.117	1.451	1.526	2.977	100	40	140	6,89	2,62	4,70	▲
50-54	1.478	1.639	3.117	1.314	1.477	2.791	164	162	326	12,48	10,97	11,68	▲
55-59	1.363	1.491	2.854	1.209	1.485	2.694	154	6	160	12,74	0,40	5,94	▲
60-64	1.112	1.320	2.432	1.292	1.521	2.813	- 180	- 201	- 381	- 13,93	- 13,21	- 13,54	▼
65-69	988	1.306	2.294	1.070	1.323	2.393	- 82	- 17	- 99	- 7,66	- 1,28	- 4,14	▼
70-74	955	1.286	2.241	612	865	1.477	343	421	764	56,05	48,67	51,73	▲
>74	1.092	1.841	2.933	646	1.111	1.757	446	730	1.176	69,04	65,71	66,93	▲
SOCCAVALLO	23.180	24.757	47.937	25.650	26.400	52.050	- 2.470	- 1.643	- 4.113	- 9,63	- 6,22	- 7,90	▼

**Popolazione residente per sesso e classe di età ai Censimenti 2001 e 1991- Comune di Napoli - Municipalità NORD OVEST -
Quartiere PIANURA - Variazione assoluta e relativa**

Classi di età	Censimento 2001			Censimento 1991			Variazione 2001-1991								
	maschi	femmine	totale	maschi	femmine	totale	maschi	femmine	totale	maschi	femmine	totale			
	valori assoluti						valori assoluti						valori relativi		
<5	1.894	1.714	3.608	2.567	2.434	5.001	- 673	- 720	- 1.393	- 26,22	- 29,58	- 27,85	▼		
5-9	2.021	1.951	3.972	2.785	2.666	5.451	- 764	- 715	- 1.479	- 27,43	- 26,82	- 27,13	▼		
10-14	2.412	2.284	4.696	2.838	2.643	5.481	- 426	- 359	- 785	- 15,01	- 13,58	- 14,32	▼		
15-19	2.683	2.527	5.210	2.614	2.639	5.253	69	- 112	- 43	2,64	- 4,24	- 0,82	▼		
20-24	2.635	2.597	5.232	2.068	2.093	4.161	567	504	1.071	27,42	24,08	25,74	▲		
25-29	2.329	2.414	4.743	2.148	2.442	4.590	181	- 28	153	8,43	- 1,15	3,33	▲		
30-34	2.090	2.160	4.250	2.372	2.611	4.983	- 282	- 451	- 733	- 11,89	- 17,27	- 14,71	▼		
35-39	2.160	2.415	4.575	2.530	2.493	5.023	- 370	- 78	- 448	- 14,62	- 3,13	- 8,92	▼		
40-44	2.125	2.386	4.511	2.337	1.858	4.195	- 212	528	316	- 9,07	28,42	7,53	▲		
45-49	2.222	2.335	4.557	1.436	1.286	2.722	786	1.049	1.835	54,74	81,57	67,41	▲		
50-54	2.169	1.865	4.034	972	944	1.916	1.197	921	2.118	123,15	97,56	110,54	▲		
55-59	1.454	1.298	2.752	746	753	1.499	708	545	1.253	94,91	72,38	83,59	▲		
60-64	1.005	970	1.975	623	673	1.296	382	297	679	61,32	44,13	52,39	▲		
65-69	770	802	1.572	445	597	1.042	325	205	530	73,03	34,34	50,86	▲		
70-74	546	664	1.210	254	326	580	292	338	630	114,96	103,68	108,62	▲		
>74	515	950	1.465	246	524	770	269	426	695	109,35	81,30	90,26	▲		
PIANURA	29.030	29.332	58.362	26.981	26.982	53.963	2.049	2.350	4.399	7,59	8,71	8,15	▲		

10

MUNICIPALITA' OVEST

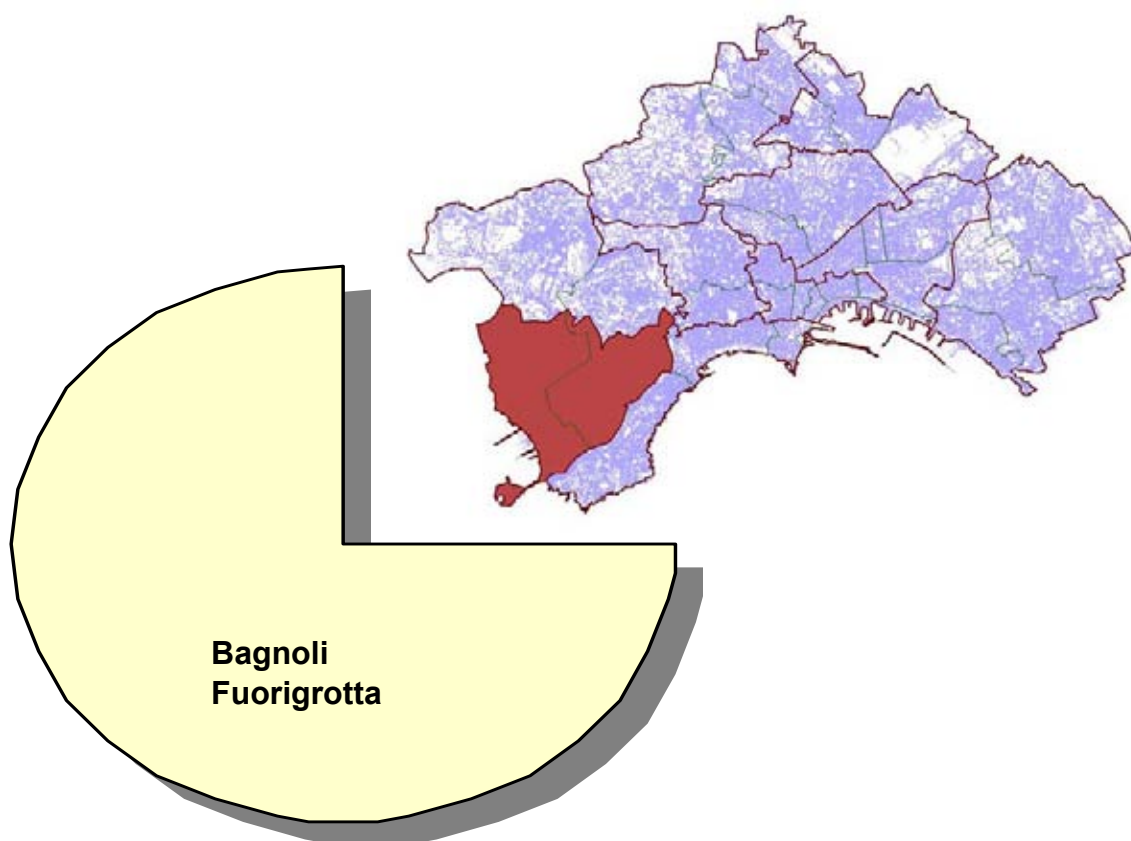

Indice delle tavole capitolo 12

Tav. 12. 1	<i>Popolazione residente per sesso e classe di età al Censimento 2001- Comune di Napoli - Municipalità OVEST - Valori assoluti e percentuali sul totale della popolazione</i>	<i>pag. 111</i>
Tav. 12. 2	<i>Popolazione residente per sesso e classe di età ai Censimenti 2001 e 1991- Comune di Napoli - Municipalità OVEST - Variazione assoluta e relativa</i>	<i>pag. 112</i>
Tav. 12. 2.1	<i>Popolazione residente per sesso e classe di età ai Censimenti 2001 e 1991- Comune di Napoli - Municipalità OVEST - Quartiere BAGNOLI - Variazione assoluta e relativa</i>	<i>pag. 113</i>
Tav. 12. 2.2	<i>Popolazione residente per sesso e classe di età ai Censimenti 2001 e 1991- Comune di Napoli - Municipalità OVEST - Quartiere FUORIGROTTA - Variazione assoluta e relativa</i>	<i>pag. 114</i>

Tav. 12.1

**Popolazione residente per sesso e classe di età al Censimento 2001-
Comune di Napoli - Municipalità OVEST - Valori assoluti e percentuali sul
totale della popolazione**

Classi di età	Censimento 2001					
	maschi	femmine	totale	maschi	femmine	totale
	valori assoluti			percentuali sul totale		
<5	2.276	2.241	4.517	2,25	2,21	4,46
5-9	2.578	2.379	4.957	2,55	2,35	4,90
10-14	2.714	2.674	5.388	2,68	2,64	5,32
15-19	3.052	3.016	6.068	3,02	2,98	6,00
20-24	3.236	3.230	6.466	3,20	3,19	6,39
25-29	4.008	3.745	7.753	3,96	3,70	7,66
30-34	3.536	3.773	7.309	3,49	3,73	7,22
35-39	3.623	3.923	7.546	3,58	3,88	7,46
40-44	3.451	3.664	7.115	3,41	3,62	7,03
45-49	3.178	3.463	6.641	3,14	3,42	6,56
50-54	3.303	3.616	6.919	3,26	3,57	6,84
55-59	3.034	3.321	6.355	3,00	3,28	6,28
60-64	2.538	3.248	5.786	2,51	3,21	5,72
65-69	2.305	3.093	5.398	2,28	3,06	5,33
70-74	2.099	2.947	5.046	2,07	2,91	4,99
>74	2.806	5.122	7.928	2,77	5,06	7,83
OVEST	47.737	53.455	101.192	47,17	52,83	100,00

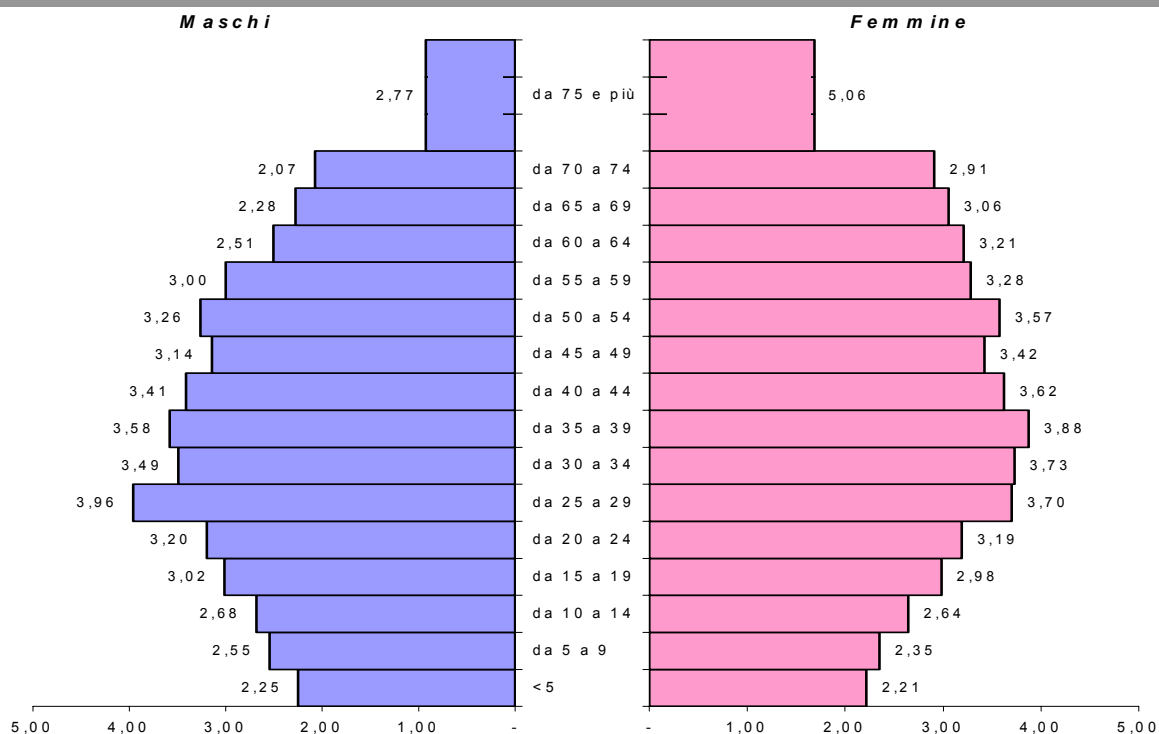

Popolazione residente per sesso e classe di età ai Censimenti 2001 e 1991 - Comune di Napoli - Municipalità OVEST -
Variazione assoluta e relativa

Classi di età	Censimento 2001			Censimento 1991			Variazione 2001-1991			
	maschi	femmine	totale	maschi	femmine	totale	maschi	femmine	totale	valori relativi
<5	2.276	2.241	4.517	2.763	2.673	5.436	487	432	919	- 17,63 - 16,16 - 16,91 ▼
5-9	2.578	2.379	4.957	3.067	2.911	5.978	489	532	1.021	- 15,94 - 18,28 - 17,08 ▼
10-14	2.714	2.674	5.388	3.590	3.556	7.146	876	882	1.758	- 24,40 - 24,80 - 24,60 ▼
15-19	3.052	3.016	6.068	5.467	5.314	10.781	2.415	2.298	4.713	- 44,17 - 43,24 - 43,72 ▼
20-24	3.236	3.230	6.466	5.406	5.130	10.536	2.170	1.900	4.070	- 40,14 - 37,04 - 38,63 ▼
25-29	4.008	3.745	7.753	5.050	4.698	9.748	1.042	953	1.995	- 20,63 - 20,29 - 20,47 ▼
30-34	3.536	3.773	7.309	3.919	3.818	7.737	383	45	428	- 9,77 - 1,18 - 5,53 ▼
35-39	3.623	3.923	7.546	3.532	3.667	7.199	91	256	347	2,58 6,98 4,82 ▲
40-44	3.451	3.664	7.115	3.606	4.036	7.642	155	372	527	- 4,30 - 9,22 - 6,90 ▼
45-49	3.178	3.463	6.641	3.381	3.619	7.000	203	156	359	- 6,00 - 4,31 - 5,13 ▼
50-54	3.303	3.616	6.919	2.971	3.516	6.487	332	100	432	11,17 2,84 6,66 ▲
55-59	3.034	3.321	6.355	2.853	3.437	6.290	181	116	65	6,34 - 3,38 1,03 ▲
60-64	2.538	3.248	5.786	2.805	3.500	6.305	267	252	519	- 9,52 - 7,20 - 8,23 ▼
65-69	2.305	3.093	5.398	2.532	3.329	5.861	227	236	463	- 8,97 - 7,09 - 7,90 ▼
70-74	2.099	2.947	5.046	1.577	2.274	3.851	522	673	1.195	33,10 29,60 31,03 ▲
>74	2.806	5.122	7.928	1.972	3.352	5.324	834	1.770	2.604	42,29 52,80 48,91 ▲
OVEST	47.737	53.455	101.192	54.491	58.830	113.321	- 6.754	- 5.375	-12.129	- 12,39 - 9,14 - 10,70 ▼

Popolazione residente per sesso e classe di età ai Censimenti 2001 e 1991 - Comune di Napoli - Municipalità OVEST - Quartiere BAGNOLI - Variazione assoluta e relativa

Classi di età	Censimento 2001			Censimento 1991			Variazione 2001-1991					
	maschi	femmine	totale	maschi	femmine	totale	maschi	femmine	totale	maschi	femmine	totale
	valori assoluti											
<5	609	610	1.219	786	728	1.514	- 177	- 118	- 295	- 22,52	- 16,21	- 19,48 ▼
5-9	705	663	1.368	869	816	1.685	- 164	- 153	- 317	- 18,87	- 18,75	- 18,81 ▼
10-14	724	712	1.436	912	857	1.769	- 188	- 145	- 333	- 20,61	- 16,92	- 18,82 ▼
15-19	832	800	1.632	1.328	1.218	2.546	- 496	- 418	- 914	- 37,35	- 34,32	- 35,90 ▼
20-24	822	771	1.593	1.334	1.177	2.511	- 512	- 406	- 918	- 38,38	- 34,49	- 36,56 ▼
25-29	959	862	1.821	1.227	1.148	2.375	- 268	- 286	- 554	- 21,84	- 24,91	- 23,33 ▼
30-34	876	939	1.815	1.024	987	2.011	- 148	- 48	- 196	- 14,45	- 4,86	- 9,75 ▼
35-39	905	1.026	1.931	917	910	1.827	- 12	116	104	- 1,31	12,75	5,69 ▲
40-44	920	931	1.851	888	941	1.829	32	- 10	22	3,60	- 1,06	1,20 ▲
45-49	822	876	1.698	755	790	1.545	67	86	153	8,87	10,89	9,90 ▲
50-54	808	848	1.656	675	770	1.445	133	78	211	19,70	10,13	14,60 ▲
55-59	696	736	1.432	627	752	1.379	69	- 16	53	11,00	- 2,13	3,84 ▲
60-64	587	723	1.310	609	710	1.319	- 22	13	- 9	- 3,61	1,83	- 0,68 ▼
65-69	521	712	1.233	502	692	1.194	19	20	39	3,78	2,89	3,27 ▲
70-74	486	597	1.083	312	418	730	174	179	353	55,77	42,82	48,36 ▲
>74	533	1.060	1.593	375	704	1.079	158	356	514	42,13	50,57	47,64 ▲
BAGNOLI	11.805	12.866	24.671	13.140	13.618	26.758	- 1.335	- 752	- 2.087	- 10,16	- 5,52	- 7,80 ▼

Popolazione residente per sesso e classe di età ai Censimenti 2001 e 1991 - Comune di Napoli - Municipalità OVEST - Quartiere
FUORIGROTTA - Variazione assoluta e relativa

Classi di età	Censimento 2001			Censimento 1991			Variazione 2001-1991						
	maschi	femmine	totale	maschi	femmine	totale	maschi	femmine	totale	maschi	femmine	totale	
valori assoluti													
valori assoluti													
valori assoluti													
valori relativi													
<5	1.667	1.631	3.298	1.977	1.945	3.922	- 310	- 314	- 624	- 15,68	- 16,14	- 15,91	▼
5-9	1.873	1.716	3.589	2.198	2.095	4.293	- 325	- 379	- 704	- 14,79	- 18,09	- 16,40	▼
10-14	1.990	1.962	3.952	2.678	2.699	5.377	- 688	- 737	- 1.425	- 25,69	- 27,31	- 26,50	▼
15-19	2.220	2.216	4.436	4.139	4.096	8.235	- 1.919	- 1.880	- 3.799	- 46,36	- 45,90	- 46,13	▼
20-24	2.414	2.459	4.873	4.072	3.953	8.025	- 1.658	- 1.494	- 3.152	- 40,72	- 37,79	- 39,28	▼
25-29	3.049	2.883	5.932	3.823	3.550	7.373	- 774	- 667	- 1.441	- 20,25	- 18,79	- 19,54	▼
30-34	2.660	2.834	5.494	2.895	2.831	5.726	- 235	3	- 232	- 8,12	0,11	- 4,05	▼
35-39	2.718	2.897	5.615	2.615	2.757	5.372	103	140	243	3,94	5,08	4,52	▲
40-44	2.531	2.733	5.264	2.718	3.095	5.813	- 187	- 362	- 549	- 6,88	- 11,70	- 9,44	▼
45-49	2.356	2.587	4.943	2.626	2.829	5.455	- 270	- 242	- 512	- 10,28	- 8,55	- 9,39	▼
50-54	2.495	2.768	5.263	2.296	2.746	5.042	199	22	221	8,67	0,80	4,38	▲
55-59	2.338	2.585	4.923	2.226	2.685	4.911	112	100	12	5,03	3,72	0,24	▲
60-64	1.951	2.525	4.476	2.196	2.790	4.986	- 245	- 265	- 510	- 11,16	- 9,50	- 10,23	▼
65-69	1.784	2.381	4.165	2.030	2.637	4.667	- 246	- 256	- 502	- 12,12	- 9,71	- 10,76	▼
70-74	1.613	2.350	3.963	1.265	1.856	3.121	348	494	842	27,51	26,62	26,98	▲
>74	2.273	4.062	6.335	1.597	2.648	4.245	676	1.414	2.090	42,33	53,40	49,23	▲
FUORIGROTTA	35.932	40.589	76.521	41.351	45.212	86.563	- 5.419	- 4.623	-10.042	- 13,10	- 10,23	- 11,60	▼

Parte terza

*Stato Civile, Istruzione, Lavoro, Abitazioni, Edifici, Famiglie, Unità
Locali:
censimenti 2001*

Capitolo 13

Stato Civile, Istruzione, Lavoro, Abitazioni, Edifici, Famiglie

14°Censimento Generale della Popolazione e delle abitazioni - 21 ottobre 2001

MUNICIPALITA' DI NAPOLI

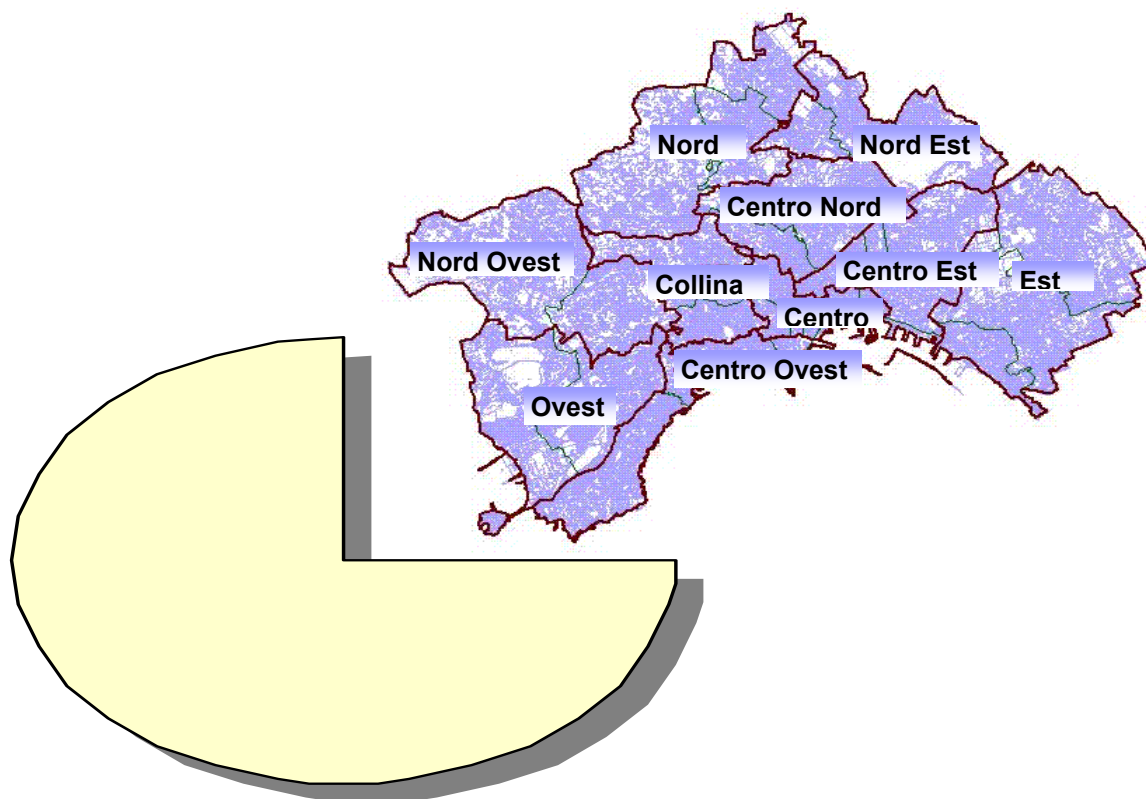

Indice delle tavole capitolo 13

<i>Tav. 13. 1</i>	<i>Popolazione residente per stato civile a Napoli al Censimento 2001. Valori assoluti</i>	<i>pag. 119</i>
<i>Tav. 13. 2</i>	<i>Popolazione residente di 6 anni e più per grado di istruzione a Napoli al Censimento 2001. Valori assoluti</i>	<i>pag. 120</i>
<i>Tav. 13. 3.1</i>	<i>Popolazione residente di 15 anni e più appartenente alle forze di lavoro per condizione a Napoli al Censimento 2001.</i>	<i>pag. 121</i>
<i>Tav. 13. 3.2</i>	<i>Popolazione residente di 15 anni e più non appartenente alle forze di lavoro per condizione a Napoli al Censimento 2001.</i>	<i>pag. 122</i>
<i>Tav. 13. 4</i>	<i>Abitazioni e stanze per stato di occupazione a Napoli al Censimento 2001. Valori assoluti</i>	<i>pag. 123</i>
<i>Tav. 13.5</i>	<i>Abitazioni occupate da persone residenti per titolo di godimento a Napoli al Censimento 2001. Valori assoluti</i>	<i>pag. 124</i>
<i>Tav. 13. 6</i>	<i>Abitazioni occupate da persone residenti per numero di stanze a Napoli al Censimento 2001. Valori assoluti</i>	<i>pag. 125</i>
<i>Tav. 13. 7</i>	<i>Edifici e Complessi di Edifici per tipologia di utilizzo e d'uso a Napoli al Censimento 2001. Valori assoluti</i>	<i>pag. 126</i>
<i>Tav. 13.8</i>	<i>Famiglie per numero di componenti a Napoli al Censimento 2001. Valori assoluti</i>	<i>pag. 127</i>

Tav. 13.1

Popolazione residente per stato civile a Napoli al Censimento 2001.
Valori assoluti

QUARTIERI / MUNICIPALITA'	Stato civile					Totale
	Celibi/ nubili	Coniugati/e	Separati/e legalmente	Divorziati/e	Vedovi/e	
CHIAIA	18.232	18.158	898	859	3.632	41.779
POSILLIPO	10.346	10.530	540	452	1.805	23.673
SAN FERDINANDO	8.556	7.974	304	275	1.506	18.615
CENTRO OVEST	37.134	36.662	1.742	1.586	6.943	84.067
MERCATO	4.355	4.297	101	80	784	9.617
PENDINO	7.338	6.719	202	122	1.244	15.625
AVVOCATA	15.026	14.652	474	377	2.766	33.295
MONTECALVARIO	11.384	9.281	293	247	1.514	22.719
PORTO	2.156	1.940	83	52	415	4.646
SAN GIUSEPPE	2.628	2.320	116	107	463	5.634
CENTRO	42.887	39.209	1.269	985	7.186	91.536
SAN CARLO ALL'ARENA	32.388	33.272	1.048	670	5.555	72.933
STELLA	14.203	13.598	382	274	2.243	30.700
CENTRO NORD	46.591	46.870	1.430	944	7.798	103.633
SAN LORENZO	23.396	20.762	634	441	4.042	49.275
VICARIA	6.772	7.014	209	141	1.328	15.464
POGGIOREALE	11.383	11.402	330	209	1.933	25.257
ZONA INDUSTRIALE	2.701	2.858	66	42	415	6.082
CENTRO EST	44.252	42.036	1.239	833	7.718	96.078
VOMERO	20.007	21.533	1.044	917	4.446	47.947
ARENELLA	29.824	33.594	1.305	971	6.337	72.031
COLLINA	49.831	55.127	2.349	1.888	10.783	119.978
PONTICELLI	25.611	24.606	428	276	3.176	54.097
BARRA	17.747	17.506	261	193	2.476	38.183
SAN GIOVANNI A TEDUCCIO	11.849	11.174	235	149	1.954	25.361
EST	55.207	53.286	924	618	7.606	117.641
MIANO	12.827	11.438	210	153	1.873	26.501
SECONDIGLIANO	21.322	21.523	377	264	3.083	46.569
SAN PIETRO A PATIERNO	9.188	8.106	117	87	892	18.390
NORD EST	43.337	41.067	704	504	5.848	91.460
PISCINOLA	13.479	12.689	258	173	1.622	28.221
CHIAIANO	10.656	10.744	277	166	1.202	23.045
SCAMPIA	20.340	17.936	366	236	2.472	41.350
NORD	44.475	41.369	901	575	5.296	92.616
SOCCAVO	21.117	22.253	607	379	3.581	47.937
PIANURA	27.978	27.403	468	296	2.217	58.362
NORD OVEST	49.095	49.656	1.075	675	5.798	106.299
BAGNOLI	10.673	11.532	342	244	1.880	24.671
FUORIGROTTA	32.149	35.869	1.164	822	6.517	76.521
OVEST	42.822	47.401	1.506	1.066	8.397	101.192
NAPOLI	455.631	452.683	13.139	9.674	73.373	1.004.500

Tav. 13.2

Popolazione residente di 6 anni e più per grado di istruzione a Napoli al Censimento 2001. Valori assoluti

QUARTIERI / MUNICIPALITA'	Grado di istruzione						Totale
	Laurea / Diploma universitario o terziario	Diploma di scuola secondaria superiore	Licenza di scuola media inferiore o di avviamento professionale	Licenza di scuola di elementare	Alfabeti privi di titoli di studio	Analfabeti	
CHIAIA	11.735	12.164	7.675	5.126	2.595	278	39.573
POSILLIPO	7.032	7.333	3.870	2.553	1.425	142	22.355
SAN FERDINANDO	2.868	3.921	4.723	3.915	1.698	341	17.466
CENTRO OVEST	21.635	23.418	16.268	11.594	5.718	761	79.394
MERCATO	543	1.573	2.786	2.803	1.080	179	8.964
PENDINO	1.054	2.485	4.316	4.356	1.922	388	14.521
AVVOCATA	4.363	8.631	8.606	6.838	2.587	365	31.390
MONTECALVARIO	2.826	4.670	6.195	5.264	1.974	319	21.248
PORTO	693	1.090	1.188	1.024	339	72	4.406
SAN GIUSEPPE	1.292	1.602	1.240	850	335	47	5.366
CENTRO	10.771	20.051	24.331	21.135	8.237	1.370	85.895
SAN CARLO ALL'ARENA	7.686	19.413	18.995	15.561	5.751	965	68.371
STELLA	2.313	5.862	9.082	7.993	2.806	524	28.580
CENTRO NORD	9.999	25.275	28.077	23.554	8.557	1.489	96.951
SAN LORENZO	3.623	9.039	14.593	13.116	4.802	942	46.115
VICARIA	1.067	3.942	4.353	3.695	1.342	205	14.604
POGGIOREALE	1.289	5.248	7.439	6.877	2.457	358	23.668
ZONA INDUSTRIALE	264	1.226	1.890	1.581	598	94	5.653
CENTRO EST	6.243	19.455	28.275	25.269	9.199	1.599	90.040
VOMERO	13.180	16.559	8.313	4.947	2.510	197	45.706
ARENELLA	15.059	26.245	14.455	8.731	3.797	294	68.581
COLLINA	28.239	42.804	22.768	13.678	6.307	491	114.287
PONTICELLI	2.076	9.082	16.691	14.252	6.237	1.410	49.748
BARRA	1.151	5.875	12.087	10.666	4.491	956	35.226
SAN GIOVANNI A TEDUCCIO	722	3.670	7.733	7.620	3.036	737	23.518
EST	3.949	18.627	36.511	32.538	13.764	3.103	108.492
MIANO	595	3.025	9.492	7.654	3.222	655	24.643
SECONDIGLIANO	1.611	7.217	14.713	13.287	5.180	1.177	43.185
SAN PIETRO A PATIERNO	411	2.215	5.524	5.670	2.452	524	16.796
NORD EST	2.617	12.457	29.729	26.611	10.854	2.356	84.624
PISCINOLA	885	4.381	9.014	8.173	3.084	613	26.150
CHIAIANO	1.501	5.598	6.907	5.161	2.019	239	21.425
SCAMPIA	1.261	5.387	13.245	11.952	5.046	1.351	38.242
NORD	3.647	15.366	29.166	25.286	10.149	2.203	85.817
SOCCAVO	2.743	10.829	13.720	12.616	4.420	809	45.137
PIANURA	2.119	12.515	18.934	14.244	5.501	670	53.983
NORD OVEST	4.862	23.344	32.654	26.860	9.921	1.479	99.120
BAGNOLI	1.728	6.337	7.004	5.689	2.134	303	23.195
FUORIGROTTA	7.712	22.310	19.905	16.172	5.573	824	72.496
OVEST	9.440	28.647	26.909	21.861	7.707	1.127	95.691
NAPOLI	101.402	229.444	274.688	228.386	90.413	15.978	940.311

Tav. 13.3.1

Popolazione residente di 15 anni e più appartenente alle forze di lavoro per condizione a Napoli al Censimento 2001.

QUARTIERI / MUNICIPALITA'	Forze di lavoro			Totale	Tasso di occupazione	Tasso di disoccupazione
	Occupati	In cerca di occupazione	In cerca di prima occupazione			
CHIAIA	14.152	1.357	1.305	16.814	39,28	15,83
POSILLIPO	8.103	612	500	9.215	40,18	12,07
SAN FERDINANDO	5.172	818	1.065	7.055	32,88	26,69
CENTRO OVEST	27.427	2.787	2.870	33.084	38,13	17,10
MERCATO	1.804	385	721	2.910	22,66	38,01
PENDINO	3.165	856	1.287	5.308	24,67	40,37
AVVOCATA	9.104	1.613	1.627	12.344	32,32	26,25
MONTECALVARIO	4.994	1.139	1.011	7.144	26,64	30,10
PORTO	1.248	197	224	1.669	31,04	25,22
SAN GIUSEPPE	1.821	252	270	2.343	37,23	22,28
CENTRO	22.136	4.442	5.140	31.718	28,89	30,21
SAN CARLO ALL'ARENA	19.036	2.961	3.856	25.853	31,12	26,37
STELLA	6.865	1.284	2.766	10.915	27,03	37,10
CENTRO NORD	25.901	4.245	6.622	36.768	29,92	29,56
SAN LORENZO	10.568	2.957	3.035	16.560	25,91	36,18
VICARIA	3.792	724	888	5.404	29,03	29,83
POGGIOREALE	5.593	1.301	1.557	8.451	26,94	33,82
ZONA INDUSTRIALE	1.372	370	309	2.051	27,23	33,11
CENTRO EST	21.325	5.352	5.789	32.466	26,77	34,32
VOMERO	16.429	1.414	1.248	19.091	39,29	13,94
ARENELLA	23.789	2.385	2.303	28.477	37,80	16,46
COLLINA	40.218	3.799	3.551	47.568	38,40	15,45
PONTICELLI	10.039	3.190	3.250	16.479	23,57	39,08
BARRA	7.143	1.970	2.690	11.803	23,50	39,48
SAN GIOVANNI A TEDUCCIO	4.311	1.184	2.016	7.511	21,03	42,60
EST	21.493	6.344	7.956	35.793	22,99	39,95
MIANO	4.100	1.801	3.522	9.423	19,18	56,49
SECONDIGLIANO	8.621	2.886	4.288	15.795	22,95	45,42
SAN PIETRO A PATIERNO	3.166	1.156	1.670	5.992	22,41	47,16
NORD EST	15.887	5.843	9.480	31.210	21,74	49,10
PISCINOLA	5.313	1.361	1.779	8.453	23,58	37,15
CHIAIANO	6.022	1.425	1.175	8.622	32,29	30,16
SCAMPIA	6.658	2.538	4.753	13.949	20,25	52,27
NORD	17.993	5.324	7.707	31.024	24,30	42,00
SOCCAVO	11.049	2.766	3.268	17.083	27,53	35,32
PIANURA	13.051	4.286	4.292	21.629	28,32	39,66
NORD OVEST	24.100	7.052	7.560	38.712	27,95	37,75
BAGNOLI	6.082	1.200	1.144	8.426	29,46	27,82
FUORIGROTTA	21.217	3.486	3.835	28.538	32,30	25,65
OVEST	27.299	4.686	4.979	36.964	31,62	26,15
NAPOLI	243.779	49.874	61.654	355.307	29,28	31,39

Tav. 13.3.2

Popolazione residente di 15 anni e più non appartenente alle forze di lavoro per condizione a Napoli al Censimento 2001.

QUARTIERI / MUNICIPALITA'	Non forze di lavoro				Totale
	Casalinghi	Studenti	Ritirati dal lavoro	In altra condizione	
CHIAIA	7.007	3.957	4.854	3.395	19.213
POSILLIPO	3.907	2.258	2.712	2.074	10.951
SAN FERDINANDO	3.326	1.260	1.777	2.313	8.676
CENTRO OVEST	14.240	7.475	9.343	7.782	38.840
MERCATO	1.988	466	791	1.807	5.052
PENDINO	2.928	856	1.139	2.599	7.522
AVVOCATA	5.434	2.417	3.705	4.270	15.826
MONTECALVARIO	4.099	1.591	2.082	3.832	11.604
PORTO	885	363	473	630	2.351
SAN GIUSEPPE	790	468	683	607	2.548
CENTRO	16.124	6.161	8.873	13.745	44.903
SAN CARLO ALL'ARENA	13.498	5.078	7.705	9.037	35.318
STELLA	5.425	1.765	2.478	4.812	14.480
CENTRO NORD	18.923	6.843	10.183	13.849	49.798
SAN LORENZO	9.090	2.804	4.080	8.261	24.235
VICARIA	3.152	1.066	1.576	1.865	7.659
POGGIOREALE	5.098	1.570	2.081	3.562	12.311
ZONA INDUSTRIALE	1.254	329	505	899	2.987
CENTRO EST	18.594	5.769	8.242	14.587	47.192
VOMERO	7.351	4.749	7.161	3.468	22.729
ARENELLA	11.583	6.636	10.926	5.304	34.449
COLLINA	18.934	11.385	18.087	8.772	57.178
PONTICELLI	10.396	3.409	4.037	8.268	26.110
BARRA	8.118	2.220	2.875	5.380	18.593
SAN GIOVANNI A TEDUCCIO	5.540	1.226	2.119	4.101	12.986
EST	24.054	6.855	9.031	17.749	57.689
MIANO	5.260	1.152	1.917	3.629	11.958
SECONDIGLIANO	9.611	2.493	3.416	6.245	21.765
SAN PIETRO A PATIERNO	3.548	1.012	973	2.605	8.138
NORD EST	18.419	4.657	6.306	12.479	41.861
PISCINOLA	5.081	1.686	1.752	5.561	14.080
CHIAIANO	3.776	1.838	1.722	2.690	10.026
SCAMPIA	7.729	2.248	2.713	6.234	18.924
NORD	16.586	5.772	6.187	14.485	43.030
SOCCAVO	9.434	3.236	4.124	6.254	23.048
PIANURA	10.874	4.627	2.802	6.154	24.457
NORD OVEST	20.308	7.863	6.926	12.408	47.505
BAGNOLI	5.118	1.770	2.612	2.722	12.222
FUORIGROTTA	15.425	5.727	9.019	6.973	37.144
OVEST	20.543	7.497	11.631	9.695	49.366
NAPOLI	186.725	70.277	94.809	125.551	477.362

Tav. 13.4

Abitazioni e stanze per stato di occupazione a Napoli al Censimento 2001. Valori assoluti

QUARTIERI / MUNICIPALITA'	Abitazioni				Altri tipi di alloggio	Stanze		
	Occupate		Vuote	Totale		Stanze in abitazioni occupate da residenti	Stanze in abitazioni vuote	Stanze in totale
	Da residenti	Da non residenti						
CHIAIA	16.366	339	1.668	18.373	5	74.228	6.513	82.064
POSILLIPO	8.920	111	641	9.672	7	41.472	2.640	44.586
SAN FERDINANDO	6.832	205	789	7.826	2	25.166	2.860	28.686
CENTRO OVEST	32.118	655	3.098	35.871	14	140.866	12.013	155.336
MERCATO	3.356	24	250	3.630	3	9.757	773	10.586
PENDINO	5.449	127	701	6.277	9	17.568	2.158	20.129
AVVOCATA	12.043	276	687	13.006	9	44.010	2.421	47.273
MONTECALVARIO	7.959	118	515	8.592	48	26.389	1.771	28.539
PORTO	1.776	103	253	2.132	3	6.398	1.017	7.731
SAN GIUSEPPE	2.155	132	451	2.738	4	8.876	1.773	11.105
CENTRO	32.738	780	2.857	36.375	76	112.998	9.913	125.363
SAN CARLO ALL'ARENA	25.407	261	1.956	27.624	12	92.461	6.978	100.391
STELLA	10.848	102	213	11.163	33	34.706	655	35.678
CENTRO NORD	36.255	363	2.169	38.787	45	127.167	7.633	136.069
SAN LORENZO	17.509	400	1.539	19.448	26	56.461	4.467	62.199
VICARIA	5.513	29	640	6.182	2	19.572	2.100	21.760
POGGIOREALE	8.188	24	551	8.763	2	27.803	1.841	29.727
ZONA INDUSTRIALE	2.051	12	139	2.202	1	7.014	440	7.499
CENTRO EST	33.261	465	2.869	36.595	31	110.850	8.848	121.185
VOMERO	18.566	299	1.212	20.077	7	82.765	4.739	88.642
ARENELLA	26.817	418	1.385	28.620	39	115.761	5.522	122.981
COLLINA	45.383	717	2.597	48.697	46	198.526	10.261	211.623
PONTICELLI	15.795	29	709	16.533	17	57.940	2.173	60.203
BARRA	11.652	65	622	12.339	65	40.470	2.133	42.818
SAN GIOVANNI A TEDUCCIO	7.925	27	507	8.459	5	26.179	1.523	27.791
EST	35.372	121	1.838	37.331	87	124.589	5.829	130.812
MIANO	8.115	10	342	8.467	13	27.799	1.075	28.905
SECONDIGLIANO	14.548	59	1.040	15.647	8	48.802	3.219	52.198
SAN PIETRO A PATIERNO	5.234	27	227	5.488	16	17.972	685	18.751
NORD EST	27.897	96	1.609	29.602	37	94.573	4.979	99.854
PISCINOLA	8.102	21	323	8.446	7	30.798	1.146	32.007
CHIAIANO	7.493	74	863	8.430	12	26.773	3.212	30.216
SCAMPIA	10.548	11	357	10.916	20	47.642	1.447	49.131
NORD	26.143	106	1.543	27.792	39	105.213	5.805	111.354
SOCCAVO	14.881	57	436	15.374	17	58.507	1.636	60.345
PIANURA	16.755	75	482	17.312	8	60.940	1.638	62.818
NORD OVEST	31.636	132	918	32.686	25	119.447	3.274	123.163
BAGNOLI	8.434	72	550	9.056	6	30.231	1.929	32.400
FUORIGROTTA	27.049	618	1.754	29.421	3	102.589	6.508	111.349
OVEST	35.483	690	2.304	38.477	9	132.820	8.437	143.749
NAPOLI	336.286	4.125	21.802	362.213	409	1.267.049	76.992	1.358.508

Tav. 13.5

Abitazioni occupate da persone residenti per titolo di godimento a Napoli al Censimento 2001. Valori assoluti

QUARTIERI / MUNICIPALITA'	Titolo di godimento			Totale
	In proprietà	In affitto	Altro titolo	
CHIAIA	9.872	4.818	1.676	16.366
POSILLIPO	5.638	2.385	897	8.920
SAN FERDINANDO	3.396	2.938	498	6.832
CENTRO OVEST	18.906	10.141	3.071	32.118
MERCATO	1.390	1.842	124	3.356
PENDINO	2.145	3.061	243	5.449
AVVOCATA	6.781	4.557	705	12.043
MONTECALVARIO	4.029	3.586	344	7.959
PORTO	762	917	97	1.776
SAN GIUSEPPE	1.101	869	185	2.155
CENTRO	16.208	14.832	1.698	32.738
SAN CARLO ALL'ARENA	13.832	10.230	1.345	25.407
STELLA	4.860	5.563	425	10.848
CENTRO NORD	18.692	15.793	1.770	36.255
SAN LORENZO	6.321	10.453	735	17.509
VICARIA	2.741	2.534	238	5.513
POGGIOREALE	2.553	5.306	329	8.188
ZONA INDUSTRIALE	1.015	959	77	2.051
CENTRO EST	12.630	19.252	1.379	33.261
VOMERO	12.444	4.654	1.468	18.566
ARENELLA	18.529	6.546	1.742	26.817
COLLINA	30.973	11.200	3.210	45.383
PONTICELLI	5.865	9.063	867	15.795
BARRA	4.964	6.005	683	11.652
SAN GIOVANNI A TEDUCCIO	2.779	4.872	274	7.925
EST	13.608	19.940	1.824	35.372
MIANO	2.380	5.457	278	8.115
SECONDIGLIANO	5.401	8.473	674	14.548
SAN PIETRO A PATIERNO	1.760	3.194	280	5.234
NORD EST	9.541	17.124	1.232	27.897
PISCINOLA	2.531	5.138	433	8.102
CHIAIANO	3.751	3.079	663	7.493
SCAMPIA	3.051	6.979	518	10.548
NORD	9.333	15.196	1.614	26.143
SOCCAVO	7.386	6.624	871	14.881
PIANURA	9.629	5.973	1.153	16.755
NORD OVEST	17.015	12.597	2.024	31.636
BAGNOLI	4.741	3.230	463	8.434
FUORIGROTTA	16.698	8.971	1.380	27.049
OVEST	21.439	12.201	1.843	35.483
NAPOLI	168.345	148.276	19.665	336.286

Tav. 13.6

Abitazioni occupate da persone residenti per numero di stanze a Napoli al Censimento 2001. Valori assoluti

QUARTIERI / MUNICIPALITA'	Numero di stanze					
	Con una stanza	Con 2 stanze	Con 3 stanze	Con 4 stanze	Con 5 stanze	Con 6 o più stanze
CHIAIA	764	1.599	2.579	3.292	3.323	4.809
POSILLIPO	287	802	1.249	1.839	2.028	2.715
SAN FERDINANDO	707	1.214	1.508	1.420	953	1.030
CENTRO OVEST	1.758	3.615	5.336	6.551	6.304	8.554
MERCATO	427	911	1.030	638	258	92
PENDINO	476	1.281	1.608	1.195	589	300
AVVOCATA	945	1.877	2.808	3.151	1.956	1.306
MONTECALVARIO	797	1.613	2.171	1.942	863	573
PORTO	174	348	385	381	249	239
SAN GIUSEPPE	103	283	471	513	331	454
CENTRO	2.922	6.313	8.473	7.820	4.246	2.964
SAN CARLO ALL'ARENA	1.233	3.632	6.669	8.025	3.994	1.854
STELLA	1.069	2.376	3.377	2.389	1.051	586
CENTRO NORD	2.302	6.008	10.046	10.414	5.045	2.440
SAN LORENZO	1.667	3.892	5.362	3.813	1.737	1.038
VICARIA	181	710	1.684	2.052	676	210
POGGIOREALE	231	1.187	2.874	3.044	748	104
ZONA INDUSTRIALE	63	284	756	696	197	55
CENTRO EST	2.142	6.073	10.676	9.605	3.358	1.407
VOMERO	363	1.258	2.865	5.001	4.953	4.126
ARENELLA	375	1.580	4.381	8.734	7.486	4.261
COLLINA	738	2.838	7.246	13.735	12.439	8.387
PONTICELLI	434	1.923	4.532	5.441	2.662	803
BARRA	428	1.683	3.474	4.495	1.285	287
SAN GIOVANNI A TEDUCCIO	421	1.385	2.659	2.580	674	206
EST	1.283	4.991	10.665	12.516	4.621	1.296
MIANO	253	1.056	2.978	2.847	815	166
SECONDIGLIANO	703	2.399	4.759	4.917	1.414	356
SAN PIETRO A PATIERNO	202	820	1.655	1.866	520	171
NORD EST	1.158	4.275	9.392	9.630	2.749	693
PISCINOLA	262	861	1.932	2.961	1.466	620
CHIAIANO	255	1.186	2.010	2.627	1.063	352
SCAMPIA	147	408	1.021	3.342	3.636	1.994
NORD	664	2.455	4.963	8.930	6.165	2.966
SOCCAVO	220	977	3.423	6.302	3.108	851
PIANURA	368	1.702	4.532	7.838	1.879	436
NORD OVEST	588	2.679	7.955	14.140	4.987	1.287
BAGNOLI	257	1.091	2.530	3.058	1.154	344
FUORIGROTTA	575	2.639	6.663	10.928	4.847	1.397
OVEST	832	3.730	9.193	13.986	6.001	1.741
NAPOLI	14.387	42.977	83.945	107.327	55.915	31.735

Tav. 13.7

**Edifici e Complessi di Edifici per tipologia di utilizzo e d'uso a Napoli
al Censimento 2001. Valori assoluti**

QUARTIERI / MUNICIPALITA'	Edifici e complessi di edifici Totale	Tipologia d'uso		
		Edifici e complessi di edifici utilizzati	Edifici ad uso abitativo	Edifici e complessi di edifici (utilizzati) per alberghi, uffici, commercio e industria, comunicazione e trasporti
CHIAIA	1.651	1.632	1.480	61
POSILLIPO	1.714	1.666	1.534	53
SAN FERDINANDO	735	727	678	19
CENTRO OVEST	4.100	4.025	3.692	133
MERCATO	194	185	159	14
PENDINO	878	845	743	57
AVVOCATA	1.076	1.066	1.012	7
MONTECALVARIO	1.057	1.045	1.002	5
PORTO	309	300	262	13
SAN GIUSEPPE	270	266	224	12
CENTRO	3.784	3.707	3.402	108
SAN CARLO ALL'ARENA	2.319	2.256	2.097	50
STELLA	1.067	1.052	1.016	9
CENTRO NORD	3.386	3.308	3.113	59
SAN LORENZO	1.632	1.597	1.497	21
VICARIA	340	335	286	26
POGGIOREALE	904	843	600	182
ZONA INDUSTRIALE	371	337	152	159
CENTRO EST	3.247	3.112	2.535	388
VOMERO	1.258	1.249	1.197	15
ARENELLA	1.470	1.448	1.376	23
COLLINA	2.728	2.697	2.573	38
PONTICELLI	2.901	2.807	2.558	125
BARRA	2.045	1.976	1.689	148
SAN GIOVANNI A TEDUCCIO	867	812	677	71
EST	5.813	5.595	4.924	344
MIANO	806	783	736	10
SECONDIGLIANO	1.876	1.831	1.619	106
SAN PIETRO A PATIERNO	1.023	991	922	40
NORD EST	3.705	3.605	3.277	156
PISCINOLA	1.217	1.188	1.116	18
CHIAIANO	2.482	2.421	2.305	56
SCAMPIA	635	608	470	50
NORD	4.334	4.217	3.891	124
SOCCAVO	1.282	1.251	1.169	26
PIANURA	3.175	3.087	2.924	56
NORD OVEST	4.457	4.338	4.093	82
BAGNOLI	1.540	1.484	1.250	130
FUORIGROTTA	1.674	1.640	1.456	82
OVEST	3.214	3.124	2.706	212
NAPOLI	38.768	37.728	34.206	1.644

Tav. 13.8

Famiglie per numero di componenti a Napoli al Censimento 2001. Valori assoluti

QUARTIERI / MUNICIPALITA'	Numero di componenti						Totale famiglie
	1 componente	2 componenti	3 componenti	4 componenti	5 componenti	6 e oltre componenti	
CHIAIA	4.948	4.018	3.087	3.078	1.084	245	16.460
POSILLIPO	2.365	2.236	1.776	1.835	633	120	8.965
SAN FERDINANDO	1.983	1.565	1.120	1.340	627	232	6.867
CENTRO OVEST	9.296	7.819	5.983	6.253	2.344	597	32.292
MERCATO	807	740	645	672	355	145	3.364
PENDINO	1.356	1.199	1.012	1.101	551	252	5.471
AVVOCATA	3.114	2.744	2.311	2.507	1.076	312	12.064
MONTECALVARIO	1.977	1.748	1.541	1.644	789	310	8.009
PORTO	533	429	322	303	135	59	1.781
SAN GIUSEPPE	692	499	392	387	145	57	2.172
CENTRO	8.479	7.359	6.223	6.614	3.051	1.135	32.861
SAN CARLO ALL'ARENA	5.483	5.921	5.253	5.787	2.263	768	25.475
STELLA	2.690	2.399	2.058	2.333	1.037	375	10.892
CENTRO NORD	8.173	8.320	7.311	8.120	3.300	1.143	36.367
SAN LORENZO	4.657	3.929	3.058	3.488	1.757	714	17.603
VICARIA	1.319	1.282	1.065	1.158	520	179	5.523
POGGIOREALE	1.617	1.869	1.545	1.779	976	413	8.199
ZONA INDUSTRIALE	406	471	424	463	212	83	2.059
CENTRO EST	7.999	7.551	6.092	6.888	3.465	1.389	33.384
VOMERO	4.988	4.821	3.794	3.733	1.084	222	18.642
ARENELLA	6.310	6.964	5.649	5.825	1.823	356	26.927
COLLINA	11.298	11.785	9.443	9.558	2.907	578	45.569
PONTICELLI	1.966	3.023	2.994	4.039	2.673	1.153	15.848
BARRA	1.787	2.314	2.231	3.040	1.632	716	11.720
SAN GIOVANNI A TEDUCCIO	1.364	1.729	1.494	1.706	1.039	607	7.939
EST	5.117	7.066	6.719	8.785	5.344	2.476	35.507
MIANO	1.383	1.656	1.464	1.841	1.214	580	8.138
SECONDIGLIANO	2.378	3.026	2.775	3.580	1.902	912	14.573
SAN PIETRO A PATIERNO	693	862	923	1.391	948	434	5.251
NORD EST	4.454	5.544	5.162	6.812	4.064	1.926	27.962
PISCINOLA	946	1.512	1.543	2.065	1.404	643	8.113
CHIAIANO	1.301	1.506	1.587	2.025	866	235	7.520
SCAMPIA	910	1.744	1.920	2.493	2.092	1.415	10.574
NORD	3.157	4.762	5.050	6.583	4.362	2.293	26.207
SOCCAVO	2.122	3.373	3.199	3.714	1.871	797	15.076
PIANURA	1.793	2.622	3.415	5.464	2.454	1.048	16.796
NORD OVEST	3.915	5.995	6.614	9.178	4.325	1.845	31.872
BAGNOLI	1.753	1.884	1.681	2.071	812	268	8.469
FUORIGROTTA	5.711	6.827	5.748	6.143	2.173	695	27.297
OVEST	7.464	8.711	7.429	8.214	2.985	963	35.766
NAPOLI	69.352	74.912	66.026	77.005	36.147	14.345	337.787

Capitolo 14

Unità Locali

8° Censimento dell'Industria e dei Servizi - 22 ottobre 2001

MUNICIPALITA' DI NAPOLI

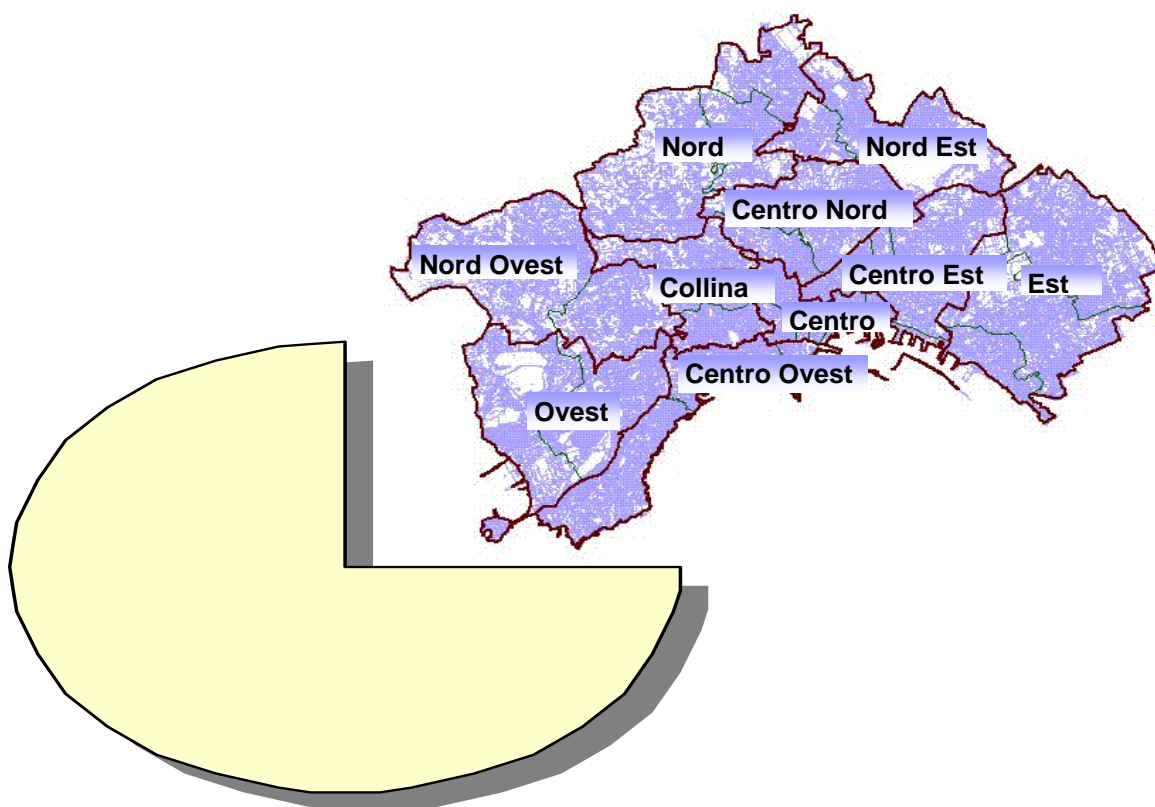

Indice delle tavole capitolo 14

Tav. 14	Addetti alle unità locali delle imprese e delle istituzioni a Napoli al Censimento 2001 - <i>Valori assoluti</i>	pag. 131
	Addetti alle unità locali delle imprese e delle istituzioni al Censimento 2001, per sezione di attività economica ⁽¹⁾ - <i>Valori assoluti</i>	
Tav. 14.1	<i>Napoli</i>	pag. 132
Tav. 14.1.1	<i>Municipalità Centro Ovest</i>	pag. 133
Tav. 14.1.1.1	Chiaia	pag. 134
Tav. 14.1.1.2	Posillipo	pag. 135
Tav. 14.1.1.3	San Ferdinando	pag. 136
Tav. 14.1.2	<i>Municipalità Centro</i>	pag. 137
Tav. 14.1.2.1	Mercato	pag. 138
Tav. 14.1.2.2	Pendino	pag. 139
Tav. 14.1.2.3	Avvocata	pag. 140
Tav. 14.1.2.4	Montecalvario	pag. 141
Tav. 14.1.2.5	Porto	pag. 142
Tav. 14.1.2.6	San Giuseppe	pag. 143
Tav. 14.1.3	<i>Municipalità Nord</i>	pag. 145
Tav. 14.1.3.1	San Carlo all'Arena	pag. 146
Tav. 14.1.3.2	Stella	pag. 147
Tav. 14.1.4	<i>Municipalità Centro Est</i>	pag. 149
Tav. 14.1.4.1	San Lorenzo	pag. 150
Tav. 14.1.4.2	Vicaria	pag. 151
Tav. 14.1.4.3	Poggioreale	pag. 152
Tav. 14.1.4.4	Zona Industriale	pag. 153
Tav. 14.1.5	<i>Municipalità Collina</i>	pag. 155
Tav. 14.1.5.1	Vomero	pag. 156
Tav. 14.1.5.2	Arenella	pag. 157
Tav. 14.1.6	<i>Municipalità Est</i>	pag. 159
Tav. 14.1.6.1	Ponticelli	pag. 160
Tav. 14.1.6.2	Barra	pag. 161
Tav. 14.1.6.3	San Giovanni	pag. 162
Tav. 14.1.7	<i>Municipalità Nord Est</i>	pag. 163
Tav. 14.1.7.1	Miano	pag. 164
Tav. 14.1.7.2	Secondigliano	pag. 165
Tav. 14.1.7.3	San Pietro a Patierno	pag. 166
Tav. 14.1.8	<i>Municipalità Nord</i>	pag. 167
Tav. 14.1.8.1	Piscinola	pag. 168
Tav. 14.1.8.2	Chiaiano	pag. 169
Tav. 14.1.8.3	Scampia	pag. 170
Tav. 14.1.9	<i>Municipalità Nord Ovest</i>	pag. 171
Tav. 14.1.9.1	Soccavo	pag. 172
Tav. 14.1.9.2	Pianura	pag. 173
Tav. 14.1.10	<i>Municipalità Ovest</i>	pag. 175
Tav. 14.1.10.1	Bagnoli	pag. 176
Tav. 14.1.10.2	Fuorigrotta	pag. 177

⁽¹⁾ La sezione A - AGRICOLTURA limitatamente alle categorie di attività economica comprese nel campo di osservazione del censimento: 01.13.1 (Aziende vitivinicole); 01.25.5 (Allevamenti extragricoli); 01.4 (Servizi all'agricoltura e alla zootecnia); 01.5 (Caccia e cattura animali per allevamento/ripopolamento selvaggina); 02 (Silvicoltura, utilizzazione aree forestali e servizi connessi); 05 (Pesca, piscicoltura e servizi connessi).

Tav. 14

**Addetti alle unità locali delle imprese e delle istituzioni a Napoli al
Censimento 2001 - Valori assoluti**

QUARTIERI / MUNICIPALITA'	Imprese		Istituzioni pubbliche		Istituzioni nonprofit		Totale	
	unità	addetti	unità	addetti	unità	addetti	unità	addetti
CHIAIA	6.847	20.870	59	3.552	255	519	7.161	24.941
POSILLIPO	1.570	3.257	16	1.012	61	669	1.647	4.938
SAN FERDINANDO	3.277	15.630	56	4.932	152	326	3.485	20.888
CENTRO OVEST	11.694	39.757	131	9.496	468	1.514	12.293	50.767
MERCATO	826	4.937	7	857	50	60	883	5.854
PENDINO	2.724	6.438	29	2.826	87	127	2.840	9.391
AVVOCATA	1.507	2.765	29	1.637	94	358	1.630	4.760
MONTECALVARIO	1.132	2.242	21	1.342	49	311	1.202	3.895
PORTO	1.928	8.921	52	6.184	100	167	2.080	15.272
SAN GIUSEPPE	2.655	12.847	60	5.284	166	348	2.881	18.479
CENTRO	10.772	38.150	198	18.130	546	1.371	11.516	57.651
SAN CARLO ALL'ARENA	3.865	9.766	93	7.124	153	274	4.111	17.164
STELLA	1.067	2.337	15	841	53	156	1.135	3.334
CENTRO NORD	4.932	12.103	108	7.965	206	430	5.246	20.498
SAN LORENZO	3.789	10.210	70	9.181	199	422	4.058	19.813
VICARIA	1.488	6.533	30	1.127	56	84	1.574	7.744
POGGIOREALE	2.399	22.556	82	11.194	95	553	2.576	34.303
ZONA INDUSTRIALE	1.033	11.376	15	1.327	47	85	1.095	12.788
CENTRO EST	8.709	50.675	197	22.829	397	1.144	9.303	74.648
VOMERO	5.001	11.042	45	1.974	144	330	5.190	13.346
ARENELLA	5.070	9.414	57	10.958	182	390	5.309	20.762
COLLINA	10.071	20.456	102	12.932	326	720	10.499	34.108
PONTICELLI	1.632	5.089	41	2.191	52	315	1.725	7.595
BARRA	1.762	8.893	39	1.360	52	105	1.853	10.358
SAN GIOVANNI A TEDUCCIO	1.179	4.362	38	1.445	25	23	1.242	5.830
EST	4.573	18.344	118	4.996	129	443	4.820	23.783
MIANO	713	1.907	16	665	18	43	747	2.615
SECONDIGLIANO	2.264	4.408	30	2.732	63	104	2.357	7.244
SAN PIETRO A PATIERNO	686	4.132	16	847	26	2	728	4.981
NORD EST	3.663	10.447	62	4.244	107	149	3.832	14.840
PISCINOLA	575	1.389	16	572	22	29	613	1.990
CHIAIANO	1.085	2.192	45	6.888	35	252	1.165	9.332
SCAMPIA	357	931	32	1.763	13	9	402	2.703
NORD	2.017	4.512	93	9.223	70	290	2.180	14.025
SOCCAVO	1.930	4.444	40	1.827	52	102	2.022	6.373
PIANURA	1.450	3.018	21	849	41	56	1.512	3.923
NORD OVEST	3.380	7.462	61	2.676	93	158	3.534	10.296
BAGNOLI	1.376	4.836	31	2.049	55	271	1.462	7.156
FUORIGROTTA	4.371	14.369	93	5.774	125	201	4.589	20.344
OVEST	5.747	19.205	124	7.823	180	472	6.051	27.500
NAPOLI	65.558	221.111	1.194	100.314	2.522	6.691	69.274	328.116

	ATTIVITA' ECONOMICA	Imprese		Istituzioni pubbliche		Istituzioni nonprofit		Totale	
		unità	addetti	unità	addetti	unità	addetti	unità	addetti
A	AGRICOLTURA, CACCIA E SILVICOLTURA	24	63	4	63	-	-	28	126
B	PESCA, PISCICOLTURA E SERVIZI CONNESSI	15	165	-	-	-	-	15	165
C	ESTRAZIONE DI MINERALI	6	34	-	-	-	-	6	34
D	ATTIVITA' MANIFATTURIERE	5.922	27.731	2	36	1	4	5.925	27.771
E	PRODUZIONE E DISTRIBUZIONE DI ENERGIA ELETTRICA, GAS E ACQUA	59	3.961	3	86	-	-	62	4.047
F	COSTRUZIONI	3.303	16.766	-	-	-	-	3.303	16.766
G	COMMERCIO ALL'INGROSSO E AL DETTAGLIO; RIPARAZIONE DI AUTOVEICOLI, MOTOCICLI E DI BENI PERSONALI E PER LA CASA	25.494	45.481	-	-	4	12	25.498	45.493
H	ALBERGHI E RISTORANTI	2.603	10.173	-	-	3	15	2.606	10.188
I	TRASPORTI, MAGAZZINAGGIO E COMUNICAZIONI	2.234	34.834	5	345	-	-	2.239	35.179
J	INTERMEDIAZIONE MONETARIA E FINANZIARIA	2.049	11.489	-	-	13	20	2.062	11.509
K	ATTIVITA' IMMOBILIARI, NOLEGGIO, INFORMATICA, RICERCA, ALTRE ATTIVITA' PROFESSIONALI ED IMPRENDITORIALI	15.747	49.446	34	1.544	58	102	15.839	51.092
L	PUBBLICA AMMINISTRAZIONE E DIFESA; ASSICURAZIONE SOCIALE OBBLIGATORIA	-	-	328	32.334	-	-	328	32.334
M	ISTRUZIONE	352	1.082	578	37.023	159	1.596	1.089	39.701
N	SANITA' E ALTRI SERVIZI SOCIALI	4.088	9.679	141	26.157	288	2.275	4.517	38.111
O	ALTRI SERVIZI PUBBLICI, SOCIALI E PERSONALI	3.662	10.207	99	2.726	1.996	2.667	5.757	15.600
NAPOLI		65.558	221.111	1.194	100.314	2.522	6.691	69.274	328.116

	ATTIVITA' ECONOMICA		Imprese		Istituzioni pubbliche		Istituzioni non profit		Totale	
	unità	addetti	unità	addetti	unità	addetti	unità	addetti	unità	addetti
A AGRICOLTURA, CACCIA E SILVICOLTURA	6	12	1	8	-	-	-	-	7	20
B PESCA, PISCICOLTURA E SERVIZI CONNESSI	2	99	-	-	-	-	-	-	2	99
C ESTRAZIONE DI MINERALI	2	15	-	-	-	-	-	-	2	15
D ATTIVITA' MANIFATTURIERE	788	2.581	-	-	-	-	-	-	788	2.581
E PRODUZIONE E DISTRIBUZIONE DI ENERGIA ELETTRICA, GAS E ACQUA	16	87	-	-	-	-	-	-	16	87
F COSTRUZIONI	694	4.102	-	-	-	-	-	-	694	4.102
G COMMERCIO ALL'INGROSSO E AL DETTAGLIO; RIPARAZIONE DI AUTOVEICOLI, MOTOCICLI E DI BENI PERSONALI E PER LA CASA	3.273	6.218	-	-	-	-	-	-	3.273	6.218
H ALBERGHI E RISTORANTI	509	2.625	-	-	2	13	-	-	511	2.638
I TRASPORTI, MAGAZZINAGGIO E COMUNICAZIONI	256	5.021	1	18	-	-	-	-	257	5.039
J INTERMEDIAZIONE MONETARIA E FINANZIARIA	454	3.877	-	-	3	6	-	-	457	3.883
K ATTIVITA' IMMOBILIARI, NOLEGGIO, INFORMATICA, RICERCA, ALTRE ATTIVITA' PROFESSIONALI ED IMPRENDITORIALI	4.226	11.434	4	318	13	19	-	-	4.243	11.771
L PUBBLICA AMMINISTRAZIONE E DIFESA; ASSICURAZIONE SOCIALE OBBLIGATORIA	-	-	51	4.159	-	-	-	-	51	4.159
M ISTRUZIONE	48	144	39	2.983	25	190	-	-	112	3.317
N SANITA' E ALTRI SERVIZI SOCIALI	839	2.079	16	964	42	774	-	-	897	3.817
O ALTRI SERVIZI PUBBLICI, SOCIALI E PERSONALI	581	1.463	19	1.046	383	512	-	-	983	3.021
CENTRO OVEST	11.694	39.757	131	9.496	468	1.514	12.293	50.767		

	ATTIVITA' ECONOMICA	Imprese		Istituzioni pubbliche		Istituzioni nonprofit		Totale	
		unità	addetti	unità	addetti	unità	addetti	unità	addetti
A	AGRICOLTURA, CACCIA E SILVICOLTURA	4	7	1	8	-	-	5	15
B	PESCA, PISCICOLTURA E SERVIZI CONNESSI	2	99	-	-	-	-	2	99
C	ESTRAZIONE DI MINERALI	2	15	-	-	-	-	2	15
D	ATTIVITA' MANIFATTURIERE	473	1.375	-	-	-	-	473	1.375
E	PRODUZIONE E DISTRIBUZIONE DI ENERGIA ELETTRICA, GAS E ACQUA	11	25	-	-	-	-	11	25
F	COSTRUZIONI	406	2.205	-	-	-	-	406	2.205
G	COMMERCIO ALL'INGROSSO E AL DETTAGLIO; RIPARAZIONE DI AUTOVEICOLI, MOTOCICLI E DI BENI PERSONALI E PER LA CASA	1.942	3.736	-	-	-	-	1.942	3.736
H	ALBERGHI E RISTORANTI	253	1.028	-	-	1	13	254	1.041
I	TRASPORTI, MAGAZZINAGGIO E COMUNICAZIONI	115	1.193	-	-	-	-	115	1.193
J	INTERMEDIAZIONE MONETARIA E FINANZIARIA	239	1.253	-	-	3	6	242	1.259
K	ATTIVITA' IMMOBILIARI, NOLEGGIO, INFORMATICA, RICERCA, ALTRE ATTIVITA' PROFESSIONALI ED IMPRENDITORIALI	2.474	7.582	1	104	12	19	2.487	7.705
L	PUBBLICA AMMINISTRAZIONE E DIFESA; ASSICURAZIONE SOCIALE OBBLIGATORIA	-	-	16	1.550	-	-	16	1.550
M	ISTRUZIONE	28	98	25	1.517	14	127	67	1.742
N	SANITA' E ALTRI SERVIZI SOCIALI	557	1.569	8	240	18	164	583	1.973
O	ALTRI SERVIZI PUBBLICI, SOCIALI E PERSONALI	341	685	8	133	207	190	556	1.008
CHIAIA		6.847	20.870	59	3.552	255	519	7.161	24.941

	ATTIVITA' ECONOMICA	Imprese		Istituzioni pubbliche		Istituzioni non profit		Totale	
		unità	addetti	unità	addetti	unità	addetti	unità	addetti
A	AGRICOLTURA, CACCIA E SILVICOLTURA	-	-	-	-	-	-	-	-
B	PESCA, PISCICOLTURA E SERVIZI CONNESSI	-	-	-	-	-	-	-	-
C	ESTRAZIONE DI MINERALI	-	-	-	-	-	-	-	-
D	ATTIVITA' MANIFATTURIERE	59	200	-	-	-	-	59	200
E	PRODUZIONE E DISTRIBUZIONE DI ENERGIA ELETTRICA, GAS E ACQUA	-	-	-	-	-	-	-	-
F	COSTRUZIONI	89	449	-	-	-	-	89	449
G	COMMERCIO ALL'INGROSSO E AL DETTAGLIO; RIPARAZIONE DI AUTOVEICOLI, MOTOCICLI E DI BENI PERSONALI E PER LA CASA	445	664	-	-	-	-	445	664
H	ALBERGHI E RISTORANTI	72	259	-	-	-	-	72	259
I	TRASPORTI, MAGAZZINAGGIO E COMUNICAZIONI	22	313	-	-	-	-	22	313
J	INTERMEDIAZIONE MONETARIA E FINANZIARIA	80	162	-	-	-	-	80	162
K	ATTIVITA' IMMOBILIARI, NOLEGGIO, INFORMATICA, RICERCA, ALTRE ATTIVITA' PROFESSIONALI ED IMPRENDITORIALI	570	798	-	-	1	-	571	798
L	PUBBLICA AMMINISTRAZIONE E DIFESA; ASSICURAZIONE SOCIALE OBBLIGATORIA	-	-	5	117	-	-	5	117
M	ISTRUZIONE	3	9	6	215	4	36	13	260
N	SANITA' E ALTRI SERVIZI SOCIALI	145	266	4	673	8	578	157	1.517
O	ALTRI SERVIZI PUBBLICI, SOCIALI E PERSONALI	85	137	1	7	48	55	134	199
POSILLIPO		1.570	3.257	16	1.012	61	669	1.647	4.938

ATTIVITA' ECONOMICA	Imprese		Istituzioni pubbliche		Istituzioni non profit		Totale	
	unità	addetti	unità	addetti	unità	addetti	unità	addetti
A AGRICOLTURA, CACCIA E SILVICOLTURA	2	5	-	-	-	-	2	5
B PESCA, PISCICOLTURA E SERVIZI CONNESSI	-	-	-	-	-	-	-	-
C ESTRAZIONE DI MINERALI	-	-	-	-	-	-	-	-
D ATTIVITA' MANIFATTURIERE	256	1.006	-	-	-	-	256	1.006
E PRODUZIONE E DISTRIBUZIONE DI ENERGIA ELETTRICA, GAS E ACQUA	5	62	-	-	-	-	5	62
F COSTRUZIONI	199	1.448	-	-	-	-	199	1.448
G COMMERCIO ALL'INGROSSO E AL DETTAGLIO; RIPARAZIONE DI AUTOVEICOLI, MOTOCICLI E DI BENI PERSONALI E PER LA CASA	886	1.818	-	-	-	-	886	1.818
H ALBERGHI E RISTORANTI	184	1.338	-	-	1	-	185	1.338
I TRASPORTI, MAGAZZINAGGIO E COMUNICAZIONI	119	3.515	1	18	-	-	120	3.533
J INTERMEDIAZIONE MONETARIA E FINANZIARIA	135	2.462	-	-	-	-	135	2.462
K ATTIVITA' IMMOBILIARI, NOLEGGIO, INFORMATICA, RICERCA, ALTRE ATTIVITA' PROFESSIONALI ED IMPRENDITORIALI	1.182	3.054	3	214	-	-	1.185	3.268
L PUBBLICA AMMINISTRAZIONE E DIFESA; ASSICURAZIONE SOCIALE OBBLIGATORIA	-	-	30	2.492	-	-	30	2.492
M ISTRUZIONE	17	37	8	1.251	7	27	32	1.315
N SANITA' E ALTRI SERVIZI SOCIALI	137	244	4	51	16	32	157	327
O ALTRI SERVIZI PUBBLICI, SOCIALI E PERSONALI	155	641	10	906	128	267	293	1.814
SAN FERDINANDO	3.277	15.630	56	4.932	152	326	3.485	20.888

	ATTIVITA' ECONOMICA		Imprese		Istituzioni pubbliche		Istituzioni nonprofit		Totale	
	unità	addetti	unità	addetti	unità	addetti	unità	addetti	unità	addetti
A AGRICOLTURA, CACCIA E SILVICOLTURA	5	15	1	30	-	-	-	-	6	45
B PESCA, PISCICOLTURA E SERVIZI CONNESSI	5	32	-	-	-	-	-	-	5	32
C ESTRAZIONE DI MINERALI	-	-	-	-	-	-	-	-	-	-
D ATTIVITA' MANIFATTURIERE	952	3.603	-	-	-	-	-	-	952	3.603
E PRODUZIONE E DISTRIBUZIONE DI ENERGIA ELETTRICA, GAS E ACQUA	6	54	1	7	-	-	-	-	7	61
F COSTRUZIONI	441	2.011	-	-	-	-	-	-	441	2.011
G COMMERCIO ALL'INGROSSO E AL DETTAGLIO; RIPARAZIONE DI AUTOVEICOLI, MOTOCICLI E DI BENI PERSONALI E PER LA CASA	3.925	7.111	-	-	-	-	-	-	3.925	7.111
H ALBERGHI E RISTORANTI	505	1.866	-	-	-	-	-	-	505	1.866
I TRASPORTI, MAGAZZINAGGIO E COMUNICAZIONI	567	8.866	2	79	-	-	-	-	569	8.945
J INTERMEDIAZIONE MONETARIA E FINANZIARIA	395	3.413	-	-	-	6	6	6	401	3.419
K ATTIVITA' IMMOBILIARI, NOLEGGIO, INFORMATICA, RICERCA, ALTRE ATTIVITA' PROFESSIONALI ED IMPRENDITORIALI	3.036	8.027	5	104	12	17	17	3.053	8.148	8.148
L PUBBLICA AMMINISTRAZIONE E DIFESA; ASSICURAZIONE SOCIALE OBBLIGATORIA	-	-	78	7.443	-	-	-	78	7.443	7.443
M ISTRUZIONE	49	164	64	6.035	31	500	500	144	6.699	6.699
N SANITA' E ALTRI SERVIZI SOCIALI	435	903	28	4.214	63	311	311	526	5.428	5.428
O ALTRI SERVIZI PUBBLICI, SOCIALI E PERSONALI	451	2.085	19	218	434	537	537	904	2.840	2.840
CENTRO	10.772	38.150	198	18.130	546	1.371	1.371	11.516	57.651	57.651

	ATTIVITA' ECONOMICA		Imprese		Istituzioni pubbliche		Istituzioni non profit		Totale	
	unità	addetti	unità	addetti	unità	addetti	unità	addetti	unità	addetti
A AGRICOLTURA, CACCIA E SILVICOLTURA	1	1	-	-	-	-	-	-	1	1
B PESCA, PISCICOLTURA E SERVIZI CONNESSI	2	13	-	-	-	-	-	-	2	13
C ESTRAZIONE DI MINERALI	-	-	-	-	-	-	-	-	-	-
D ATTIVITA' MANIFATTURIERE	86	608	-	-	-	-	-	-	86	608
E PRODUZIONE E DISTRIBUZIONE DI ENERGIA ELETTRICA, GAS E ACQUA	2	9	-	-	-	-	-	-	2	9
F COSTRUZIONI	20	37	-	-	-	-	-	-	20	37
G COMMERCIO ALL'INGROSSO E AL DETTAGLIO; RIPARAZIONE DI AUTOVEICOLI, MOTOCICLI E DI BENI PERSONALI E PER LA CASA	319	562	-	-	-	-	-	-	319	562
H ALBERGHI E RISTORANTI	55	190	-	-	-	-	-	-	55	190
I TRASPORTI, MAGAZZINAGGIO E COMUNICAZIONI	67	2.915	-	-	-	-	-	-	67	2.915
J INTERMEDIAZIONE MONETARIA E FINANZIARIA	38	136	-	-	-	-	2	-	40	136
K ATTIVITA' IMMOBILIARI, NOLEGGIO, INFORMATICA, RICERCA, ALTRE ATTIVITA' PROFESSIONALI ED IMPRENDITORIALI	170	332	1	15	1	15	1	-	172	347
L PUBBLICA AMMINISTRAZIONE E DIFESA; ASSICURAZIONE SOCIALE OBBLIGATORIA	-	-	1	48	1	48	-	-	1	48
M ISTRUZIONE	6	14	3	93	1	93	1	4	10	111
N SANITA' E ALTRI SERVIZI SOCIALI	22	42	2	701	6	701	5	5	30	748
O ALTRI SERVIZI PUBBLICI, SOCIALI E PERSONALI	38	78	-	-	-	-	40	51	78	129
MERCATO	826	4.937	7	857	50	60	883	5.854		

ATTIVITA' ECONOMICA	Imprese		Istituzioni pubbliche		Istituzioni nonprofit		Totale	
	unità	addetti	unità	addetti	unità	addetti	unità	addetti
A AGRICOLTURA, CACCIA E SILVICOLTURA	2	5	-	-	-	-	2	5
B PESCA, PISCICOLTURA E SERVIZI CONNESSI	1	1	-	-	-	-	1	1
C ESTRAZIONE DI MINERALI	-	-	-	-	-	-	-	-
D ATTIVITA' MANIFATTURIERE	246	790	-	-	-	-	246	790
E PRODUZIONE E DISTRIBUZIONE DI ENERGIA ELETTRICA, GAS E ACQUA	1	1	-	-	-	-	1	1
F COSTRUZIONI	71	229	-	-	-	-	71	229
G COMMERCIO ALL'INGROSSO E AL DETTAGLIO; RIPARAZIONE DI AUTOVEICOLI, MOTOCICLI E DI BENI PERSONALI E PER LA CASA	1.443	2.663	-	-	-	-	1.443	2.663
H ALBERGHI E RISTORANTI	108	308	-	-	-	-	108	308
I TRASPORTI, MAGAZZINAGGIO E COMUNICAZIONI	70	424	-	-	-	-	70	424
J INTERMEDIAZIONE MONETARIA E FINANZIARIA	55	175	-	-	1	-	56	175
K ATTIVITA' IMMOBILIARI, NOLEGGIO, INFORMATICA, RICERCA, ALTRE ATTIVITA' PROFESSIONALI ED IMPRENDITORIALI	579	1.579	-	-	2	-	581	1.579
L PUBBLICA AMMINISTRAZIONE E DIFESA; ASSICURAZIONE SOCIALE OBBLIGATORIA	-	-	8	352	-	-	8	352
M ISTRUZIONE	8	47	13	547	6	26	27	620
N SANITA' E ALTRI SERVIZI SOCIALI	61	104	5	1.921	10	27	76	2.052
O ALTRI SERVIZI PUBBLICI, SOCIALI E PERSONALI	79	112	3	6	68	74	150	192
PENDINO	2.724	6.438	29	2.826	87	127	2.840	9.391

	ATTIVITA' ECONOMICA	Imprese		Istituzioni pubbliche		Istituzioni nonprofit		Totale	
		unità	addetti	unità	addetti	unità	addetti	unità	addetti
A	AGRICOLTURA, CACCIA E SILVICOLTURA	-	-	-	-	-	-	-	-
B	PESCA, PISCICOLTURA E SERVIZI CONNESSI	-	-	-	-	-	-	-	-
C	ESTRAZIONE DI MINERALI	-	-	-	-	-	-	-	-
D	ATTIVITA' MANIFATTURIERE	153	502	-	-	-	-	153	502
E	PRODUZIONE E DISTRIBUZIONE DI ENERGIA ELETTRICA, GAS E ACQUA	-	-	-	-	-	-	-	-
F	COSTRUZIONI	72	280	-	-	-	-	72	280
G	COMMERCIO ALL'INGROSSO E AL DETTAGLIO; RIPARAZIONE DI AUTOVEICOLI, MOTOCICLI E DI BENI PERSONALI E PER LA CASA	563	848	-	-	-	-	563	848
H	ALBERGHI E RISTORANTI	44	98	-	-	-	-	44	98
I	TRASPORTI, MAGAZZINAGGIO E COMUNICAZIONI	44	78	-	-	-	-	44	78
J	INTERMEDIAZIONE MONETARIA E FINANZIARIA	32	53	-	-	1	1	33	54
K	ATTIVITA' IMMOBILIARI, NOLEGGIO, INFORMATICA, RICERCA, ALTRE ATTIVITA' PROFESSIONALI ED IMPRENDITORIALI	385	558	1	30	2	10	388	598
L	PUBBLICA AMMINISTRAZIONE E DIFESA; ASSICURAZIONE SOCIALE OBBLIGATORIA	-	-	5	642	-	-	5	642
M	ISTRUZIONE	2	3	16	677	10	180	28	860
N	SANITA' E ALTRI SERVIZI SOCIALI	119	228	6	279	13	133	138	640
O	ALTRI SERVIZI PUBBLICI, SOCIALI E PERSONALI	93	117	1	9	68	34	162	160
AVVOCATA		1.507	2.765	29	1.637	94	358	1.630	4.760

ATTIVITA' ECONOMICA	Imprese		Istituzioni pubbliche		Istituzioni non profit		Totale	
	unità	addetti	unità	addetti	unità	addetti	unità	addetti
A AGRICOLTURA, CACCIA E SILVICOLTURA	-	-	-	-	-	-	-	-
B PESCA, PISCICOLTURA E SERVIZI CONNESSI	-	-	-	-	-	-	-	-
C ESTRAZIONE DI MINERALI	-	-	-	-	-	-	-	-
D ATTIVITA' MANIFATTURIERE	122	332	-	-	-	-	122	332
E PRODUZIONE E DISTRIBUZIONE DI ENERGIA ELETTRICA, GAS E ACQUA	1	1	-	-	-	-	1	1
F COSTRUZIONI	52	118	-	-	-	-	52	118
G COMMERCIO ALL'INGROSSO E AL DETTAGLIO; RIPARAZIONE DI AUTOVEICOLI, MOTOCICLI E DI BENI PERSONALI E PER LA CASA	421	677	-	-	-	-	421	677
H ALBERGHI E RISTORANTI	60	135	-	-	-	-	60	135
I TRASPORTI, MAGAZZINAGGIO E COMUNICAZIONI	38	174	-	-	-	-	38	174
J INTERMEDIAZIONE MONETARIA E FINANZIARIA	18	99	-	-	-	-	18	99
K ATTIVITA' IMMOBILIARI, NOLEGGIO, INFORMATICA, RICERCA, ALTRE ATTIVITA' PROFESSIONALI ED IMPRENDITORIALI	284	491	-	-	1	-	285	491
L PUBBLICA AMMINISTRAZIONE E DIFESA; ASSICURAZIONE SOCIALE OBBLIGATORIA	-	-	6	241	-	-	6	241
M ISTRUZIONE	7	8	11	355	7	231	25	594
N SANITA' E ALTRI SERVIZI SOCIALI	61	111	3	745	9	42	73	898
O ALTRI SERVIZI PUBBLICI, SOCIALI E PERSONALI	68	96	1	1	32	38	101	135
MONTECALVARIO	1.132	2.242	21	1.342	49	311	1.202	3.895

	ATTIVITA' ECONOMICA		Imprese		Istituzioni pubbliche		Istituzioni nonprofit		Totale	
	unità	addetti	unità	addetti	unità	addetti	unità	addetti	unità	addetti
A AGRICOLTURA, CACCIA E SILVICOLTURA	1	3	3	-	-	-	-	-	1	3
B PESCA, PISCICOLTURA E SERVIZI CONNESSI	-	-	-	-	-	-	-	-	-	-
C ESTRAZIONE DI MINERALI	-	-	-	-	-	-	-	-	-	-
D ATTIVITA' MANIFATTURIERE	149	703	703	-	-	-	-	-	149	703
E PRODUZIONE E DISTRIBUZIONE DI ENERGIA ELETTRICA, GAS E ACQUA	1	2	2	-	-	-	-	-	1	2
F COSTRUZIONI	96	357	357	-	-	-	-	-	96	357
G COMMERCIO ALL'INGROSSO E AL DETTAGLIO; RIPARAZIONE DI AUTOVEICOLI, MOTOCICLI E DI BENI PERSONALI E PER LA CASA	455	896	896	-	-	-	-	-	455	896
H ALBERGHI E RISTORANTI	109	483	483	-	-	-	-	-	109	483
I TRASPORTI, MAGAZZINAGGIO E COMUNICAZIONI	251	2.840	2.840	1	77	-	-	-	252	2.917
J INTERMEDIAZIONE MONETARIA E FINANZIARIA	111	539	539	-	-	-	-	-	111	539
K ATTIVITA' IMMOBILIARI, NOLEGGIO, INFORMATICA, RICERCA, ALTRE ATTIVITA' PROFESSIONALI ED IMPRENDITORIALI	638	2.738	2.738	3	59	4	6	645	2.803	2.803
L PUBBLICA AMMINISTRAZIONE E DIFESA; ASSICURAZIONE SOCIALE OBBLIGATORIA	-	-	-	29	2.259	-	-	29	2.259	2.259
M ISTRUZIONE	11	22	22	6	3.337	5	2	22	22	3.361
N SANITA' E ALTRI SERVIZI SOCIALI	54	163	163	7	288	10	27	71	71	478
O ALTRI SERVIZI PUBBLICI, SOCIALI E PERSONALI	52	175	175	6	164	81	132	139	139	471
PORTO	1.928	8.921	8.921	52	6.184	100	167	2.080	2.080	15.272

	ATTIVITA' ECONOMICA		Imprese		Istituzioni pubbliche		Istituzioni non profit		Totale	
	unità	addetti	unità	addetti	unità	addetti	unità	addetti	unità	addetti
A AGRICOLTURA, CACCIA E SILVICOLTURA	1	6	1	30	-	-	-	-	2	36
B PESCA, PISCICOLTURA E SERVIZI CONNESSI	2	18	-	-	-	-	-	-	2	18
C ESTRAZIONE DI MINERALI	-	-	-	-	-	-	-	-	-	-
D ATTIVITA' MANIFATTURIERE	196	668	-	-	-	-	-	-	196	668
E PRODUZIONE E DISTRIBUZIONE DI ENERGIA ELETTRICA, GAS E ACQUA	1	41	1	7	-	-	-	-	2	48
F COSTRUZIONI	130	990	-	-	-	-	-	-	130	990
G COMMERCIO ALL'INGROSSO E AL DETTAGLIO; RIPARAZIONE DI AUTOVEICOLI, MOTOCICLI E DI BENI PERSONALI E PER LA CASA	724	1.465	-	-	-	-	-	-	724	1.465
H ALBERGHI E RISTORANTI	129	652	-	-	-	-	-	-	129	652
I TRASPORTI, MAGAZZINAGGIO E COMUNICAZIONI	97	2.435	1	2	-	-	-	-	98	2.437
J INTERMEDIAZIONE MONETARIA E FINANZIARIA	141	2.411	-	-	-	2	5	5	143	2.416
K ATTIVITA' IMMOBILIARI, NOLEGGIO, INFORMATICA, RICERCA, ALTRE ATTIVITA' PROFESSIONALI ED IMPRENDITORIALI	980	2.329	-	-	-	2	1	1	982	2.330
L PUBBLICA AMMINISTRAZIONE E DIFESA; ASSICURAZIONE SOCIALE OBBLIGATORIA	-	-	29	3.901	-	-	-	-	29	3.901
M ISTRUZIONE	15	70	15	1.026	2	57	57	57	32	1.153
N SANITA' E ALTRI SERVIZI SOCIALI	118	255	5	280	15	77	77	77	138	612
O ALTRI SERVIZI PUBBLICI, SOCIALI E PERSONALI	121	1.507	8	38	145	208	208	208	274	1.753
SAN GIUSEPPE	2.655	12.847	60	5.284	166	348	348	348	2.881	18.479

ATTIVITA' ECONOMICA	Imprese		Istituzioni pubbliche		Istituzioni nonprofit		Totale	
	unità	addetti	unità	addetti	unità	addetti	unità	addetti
A AGRICOLTURA, CACCIA E SILVICOLTURA	1	1	-	-	-	-	1	1
B PESCA, PISCICOLTURA E SERVIZI CONNESSI	1	1	-	-	-	-	1	1
C ESTRAZIONE DI MINERALI	1	5	-	-	-	-	1	5
D ATTIVITA' MANIFATTURIERE	592	1.990	1	19	-	-	593	2.009
E PRODUZIONE E DISTRIBUZIONE DI ENERGIA ELETTRICA, GAS E ACQUA	2	126	-	-	-	-	2	126
F COSTRUZIONI	201	1.114	-	-	-	-	201	1.114
G COMMERCIO ALL'INGROSSO E AL DETTAGLIO; RIPARAZIONE DI AUTOVEICOLI, MOTOCICLI E DI BENI PERSONALI E PER LA CASA	2.213	3.429	-	-	1	1	2.214	3.430
H ALBERGHI E RISTORANTI	163	560	-	-	-	-	163	560
I TRASPORTI, MAGAZZINAGGIO E COMUNICAZIONI	124	1.754	-	-	-	-	124	1.754
J INTERMEDIAZIONE MONETARIA E FINANZIARIA	123	338	-	-	-	-	123	338
K ATTIVITA' IMMOBILIARI, NOLEGGIO, INFORMATICA, RICERCA, ALTRE ATTIVITA' PROFESSIONALI ED IMPRENDITORIALI	828	1.473	1	78	5	11	834	1.562
L PUBBLICA AMMINISTRAZIONE E DIFESA; ASSICURAZIONE SOCIALE OBBLIGATORIA	-	-	27	2.694	-	-	27	2.694
M ISTRUZIONE	28	97	63	3.080	22	237	113	3.414
N SANITA' E ALTRI SERVIZI SOCIALI	350	697	10	1.817	37	97	397	2.611
O ALTRI SERVIZI PUBBLICI, SOCIALI E PERSONALI	305	518	6	277	141	84	452	879
CENTRO NORD	4.932	12.103	108	7.965	206	430	5.246	20.498

	ATTIVITA' ECONOMICA		Imprese		Istituzioni pubbliche		Istituzioni nonprofit		Totale	
	unità	addetti	unità	addetti	unità	addetti	unità	addetti	unità	addetti
A AGRICOLTURA, CACCIA E SILVICOLTURA	1	1	-	-	-	-	-	-	1	1
B PESCA, PISCICOLTURA E SERVIZI CONNESSI	1	1	-	-	-	-	-	-	1	1
C ESTRAZIONE DI MINERALI	-	-	-	-	-	-	-	-	-	-
D ATTIVITA' MANIFATTURIERE	453	1.562	1	19	-	-	-	-	454	1.581
E PRODUZIONE E DISTRIBUZIONE DI ENERGIA ELETTRICA, GAS E ACQUA	1	105	-	-	-	-	-	-	1	105
F COSTRUZIONI	160	972	-	-	-	-	-	-	160	972
G COMMERCIO ALL'INGROSSO E AL DETTAGLIO; RIPARAZIONE DI AUTOVEICOLI, MOTOCICLI E DI BENI PERSONALI E PER LA CASA	1.729	2.681	-	-	-	1	1	1	1.730	2.682
H ALBERGHI E RISTORANTI	120	456	-	-	-	-	-	-	120	456
I TRASPORTI, MAGAZZINAGGIO E COMUNICAZIONI	98	1.532	-	-	-	-	-	-	98	1.532
J INTERMEDIAZIONE MONETARIA E FINANZIARIA	108	246	-	-	-	-	-	-	108	246
K ATTIVITA' IMMOBILIARI, NOLEGGIO, INFORMATICA, RICERCA, ALTRE ATTIVITA' PROFESSIONALI ED IMPRENDITORIALI	669	1.240	1	78	3	8	8	8	673	1.326
L PUBBLICA AMMINISTRAZIONE E DIFESA; ASSICURAZIONE SOCIALE OBBLIGATORIA	-	-	26	2.522	-	-	-	-	26	2.522
M ISTRUZIONE	23	87	56	2.819	13	171	171	171	92	3.077
N SANITA' E ALTRI SERVIZI SOCIALI	273	577	6	1.671	24	76	76	76	303	2.324
O ALTRI SERVIZI PUBBLICI, SOCIALI E PERSONALI	229	306	3	15	112	18	18	18	344	339
SAN CARLO ALL'ARENA	3.865	9.766	93	7.124	153	274	274	274	4.111	17.164

ATTIVITA' ECONOMICA	Imprese		Istituzioni pubbliche		Istituzioni nonprofit		Totale	
	unità	addetti	unità	addetti	unità	addetti	unità	addetti
A AGRICOLTURA, CACCIA E SILVICOLTURA	-	-	-	-	-	-	-	-
B PESCA, PISCICOLTURA E SERVIZI CONNESSI	-	-	-	-	-	-	-	-
C ESTRAZIONE DI MINERALI	1	5	-	-	-	-	1	5
D ATTIVITA' MANIFATTURIERE	139	428	-	-	-	-	139	428
E PRODUZIONE E DISTRIBUZIONE DI ENERGIA ELETTRICA, GAS E ACQUA	1	21	-	-	-	-	1	21
F COSTRUZIONI	41	142	-	-	-	-	41	142
G COMMERCIO ALL'INGROSSO E AL DETTAGLIO; RIPARAZIONE DI AUTOVEICOLI, MOTOCICLI E DI BENI PERSONALI E PER LA CASA	484	748	-	-	-	-	484	748
H ALBERGHI E RISTORANTI	43	104	-	-	-	-	43	104
I TRASPORTI, MAGAZZINAGGIO E COMUNICAZIONI	26	222	-	-	-	-	26	222
J INTERMEDIAZIONE MONETARIA E FINANZIARIA	15	92	-	-	-	-	15	92
K ATTIVITA' IMMOBILIARI, NOLEGGIO, INFORMATICA, RICERCA, ALTRE ATTIVITA' PROFESSIONALI ED IMPRENDITORIALI	159	233	-	-	2	3	161	236
L PUBBLICA AMMINISTRAZIONE E DIFESA; ASSICURAZIONE SOCIALE OBBLIGATORIA	-	-	1	172	-	-	1	172
M ISTRUZIONE	5	10	7	261	9	66	21	337
N SANITA' E ALTRI SERVIZI SOCIALI	77	120	4	146	13	21	94	287
O ALTRI SERVIZI PUBBLICI, SOCIALI E PERSONALI	76	212	3	262	29	66	108	540
STELLA	1.067	2.337	15	841	53	156	1.135	3.334

	ATTIVITA' ECONOMICA		Imprese		Istituzioni pubbliche		Istituzioni non profit		Totale	
	unità	addetti	unità	addetti	unità	addetti	unità	addetti	unità	addetti
A AGRICOLTURA, CACCIA E SILVICOLTURA	1	3	-	-	-	-	-	-	1	3
B PESCA, PISCICOLTURA E SERVIZI CONNESSI	1	5	-	-	-	-	-	-	1	5
C ESTRAZIONE DI MINERALI	1	8	-	-	-	-	-	-	1	8
D ATTIVITA' MANIFATTURIERE	899	5.554	-	-	1	4	900	5.558		
E PRODUZIONE E DISTRIBUZIONE DI ENERGIA ELETTRICA, GAS E ACQUA	18	3.094	-	-	-	-	18	3.094		
F COSTRUZIONI	369	2.840	-	-	-	-	369	2.840		
G COMMERCIO ALL'INGROSSO E AL DETTAGLIO; RIPARAZIONE DI AUTOVEICOLI, MOTOCICLI E DI BENI PERSONALI E PER LA CASA	3.533	7.034	-	-	3	11	3.536	7.045		
H ALBERGHI E RISTORANTI	399	1.727	-	-	-	-	399	1.727		
I TRASPORTI, MAGAZZINAGGIO E COMUNICAZIONI	333	9.371	-	-	-	-	333	9.371		
J INTERMEDIAZIONE MONETARIA E FINANZIARIA	255	1.354	-	-	4	8	259	1.362		
K ATTIVITA' IMMOBILIARI, NOLEGGIO, INFORMATICA, RICERCA, ALTRE ATTIVITA' PROFESSIONALI ED IMPRENDITORIALI	2.058	16.947	6	126	9	25	2.073	17.098		
L PUBBLICA AMMINISTRAZIONE E DIFESA; ASSICURAZIONE SOCIALE OBBLIGATORIA	-	-	76	11.592	-	-	76	11.592		
M ISTRUZIONE	47	178	72	5.396	29	169	148	5.743		
N SANITA' E ALTRI SERVIZI SOCIALI	362	1.041	20	5.269	52	159	434	6.469		
O ALTRI SERVIZI PUBBLICI, SOCIALI E PERSONALI	433	1.519	23	446	299	768	755	2.733		
CENTRO EST	8.709	50.675	197	22.829	397	1.144	9.303	74.648		

ATTIVITA' ECONOMICA	Imprese		Istituzioni pubbliche		Istituzioni non profit		Totale	
	unità	addetti	unità	addetti	unità	addetti	unità	addetti
A AGRICOLTURA, CACCIA E SILVICOLTURA	-	-	-	-	-	-	-	-
B PESCA, PISCICOLTURA E SERVIZI CONNESSI	1	5	-	-	-	-	1	5
C ESTRAZIONE DI MINERALI	1	8	-	-	-	-	1	8
D ATTIVITA' MANIFATTURIERE	329	725	-	-	-	-	329	725
E PRODUZIONE E DISTRIBUZIONE DI ENERGIA ELETTRICA, GAS E ACQUA	2	567	-	-	-	-	2	567
F COSTRUZIONI	108	451	-	-	-	-	108	451
G COMMERCIO ALL'INGROSSO E AL DETTAGLIO; RIPARAZIONE DI AUTOVEICOLI, MOTOCICLI E DI BENI PERSONALI E PER LA CASA	1.730	2.652	-	-	3	11	1.733	2.663
H ALBERGHI E RISTORANTI	203	556	-	-	-	-	203	556
I TRASPORTI, MAGAZZINAGGIO E COMUNICAZIONI	97	1.283	-	-	-	-	97	1.283
J INTERMEDIAZIONE MONETARIA E FINANZIARIA	86	283	-	-	2	-	88	283
K ATTIVITA' IMMOBILIARI, NOLEGGIO, INFORMATICA, RICERCA, ALTRE ATTIVITA' PROFESSIONALI ED IMPRENDITORIALI	796	2.728	2	49	5	4	803	2.781
L PUBBLICA AMMINISTRAZIONE E DIFESA; ASSICURAZIONE SOCIALE OBBLIGATORIA	-	-	25	2.611	-	-	25	2.611
M ISTRUZIONE	20	36	30	3.925	15	135	65	4.096
N SANITA' E ALTRI SERVIZI SOCIALI	190	534	8	2.517	31	44	229	3.095
O ALTRI SERVIZI PUBBLICI, SOCIALI E PERSONALI	226	382	5	79	143	228	374	689
SAN LORENZO	3.789	10.210	70	9.181	199	422	4.058	19.813

	ATTIVITA' ECONOMICA	Imprese		Istituzioni pubbliche		Istituzioni non profit		Totale	
		unità	addetti	unità	addetti	unità	addetti	unità	addetti
A	AGRICOLTURA, CACCIA E SILVICOLTURA	-	-	-	-	-	-	-	-
B	PESCA, PISCICOLTURA E SERVIZI CONNESSI	-	-	-	-	-	-	-	-
C	ESTRAZIONE DI MINERALI	-	-	-	-	-	-	-	-
D	ATTIVITA' MANIFATTURIERE	154	614	-	-	-	-	154	614
E	PRODUZIONE E DISTRIBUZIONE DI ENERGIA ELETTRICA, GAS E ACQUA	-	-	-	-	-	-	-	-
F	COSTRUZIONI	53	449	-	-	-	-	53	449
G	COMMERCIO ALL'INGROSSO E AL DETTAGLIO; RIPARAZIONE DI AUTOVEICOLI, MOTOCICLI E DI BENI PERSONALI E PER LA CASA	630	1.313	-	-	-	-	630	1.313
H	ALBERGHI E RISTORANTI	55	146	-	-	-	-	55	146
I	TRASPORTI, MAGAZZINAGGIO E COMUNICAZIONI	46	234	-	-	-	-	46	234
J	INTERMEDIAZIONE MONETARIA E FINANZIARIA	36	86	-	-	-	-	36	86
K	ATTIVITA' IMMOBILIARI, NOLEGGIO, INFORMATICA, RICERCA, ALTRE ATTIVITA' PROFESSIONALI ED IMPRENDITORIALI	335	2.985	-	-	2	11	337	2.996
L	PUBBLICA AMMINISTRAZIONE E DIFESA; ASSICURAZIONE SOCIALE OBBLIGATORIA	-	-	5	175	-	-	5	175
M	ISTRUZIONE	6	43	8	596	3	3	17	642
N	SANITA' E ALTRI SERVIZI SOCIALI	88	313	8	153	9	11	105	477
O	ALTRI SERVIZI PUBBLICI, SOCIALI E PERSONALI	85	350	9	203	42	59	136	612
VICARIA		1.488	6.533	30	1.127	56	84	1.574	7.744

ATTIVITA' ECONOMICA	Imprese		Istituzioni pubbliche		Istituzioni non profit		Totale	
	unità	addetti	unità	addetti	unità	addetti	unità	addetti
A AGRICOLTURA, CACCIA E SILVICOLTURA	1	3	-	-	-	-	1	3
B PESCA, PISCICOLTURA E SERVIZI CONNESSI	-	-	-	-	-	-	-	-
C ESTRAZIONE DI MINERALI	-	-	-	-	-	-	-	-
D ATTIVITA' MANIFATTURIERE	266	2.287	-	-	1	4	267	2.291
E PRODUZIONE E DISTRIBUZIONE DI ENERGIA ELETTRICA, GAS E ACQUA	9	977	-	-	-	-	9	977
F COSTRUZIONI	144	1.122	-	-	-	-	144	1.122
G COMMERCIO ALL'INGROSSO E AL DETTAGLIO; RIPARAZIONE DI AUTOVEICOLI, MOTOCICLI E DI BENI PERSONALI E PER LA CASA	781	2.017	-	-	-	-	781	2.017
H ALBERGHI E RISTORANTI	98	735	-	-	-	-	98	735
I TRASPORTI, MAGAZZINAGGIO E COMUNICAZIONI	112	4.303	-	-	-	-	112	4.303
J INTERMEDIAZIONE MONETARIA E FINANZIARIA	102	848	-	-	2	8	104	856
K ATTIVITA' IMMOBILIARI, NOLEGGIO, INFORMATICA, RICERCA, ALTRE ATTIVITA' PROFESSIONALI ED IMPRENDITORIALI	709	9.639	4	77	1	-	714	9.716
L PUBBLICA AMMINISTRAZIONE E DIFESA; ASSICURAZIONE SOCIALE OBBLIGATORIA	-	-	36	7.622	-	-	36	7.622
M ISTRUZIONE	13	32	32	801	6	14	51	847
N SANITA' E ALTRI SERVIZI SOCIALI	71	176	3	2.585	10	94	84	2.855
O ALTRI SERVIZI PUBBLICI, SOCIALI E PERSONALI	93	417	7	109	75	433	175	959
POGGIOREALE	2.399	22.556	82	11.194	95	553	2.576	34.303

ATTIVITA' ECONOMICA	Imprese		Istituzioni pubbliche		Istituzioni non profit		Totale	
	unità	addetti	unità	addetti	unità	addetti	unità	addetti
A AGRICOLTURA, CACCIA E SILVICOLTURA	-	-	-	-	-	-	-	-
B PESCA, PISCICOLTURA E SERVIZI CONNESSI	-	-	-	-	-	-	-	-
C ESTRAZIONE DI MINERALI	-	-	-	-	-	-	-	-
D ATTIVITA' MANIFATTURIERE	150	1.928	-	-	-	-	150	1.928
E PRODUZIONE E DISTRIBUZIONE DI ENERGIA ELETTRICA, GAS E ACQUA	7	1.550	-	-	-	-	7	1.550
F COSTRUZIONI	64	818	-	-	-	-	64	818
G COMMERCIO ALL'INGROSSO E AL DETTAGLIO; RIPARAZIONE DI AUTOVEICOLI, MOTOCICLI E DI BENI PERSONALI E PER LA CASA	392	1.052	-	-	-	-	392	1.052
H ALBERGHI E RISTORANTI	43	290	-	-	-	-	43	290
I TRASPORTI, MAGAZZINAGGIO E COMUNICAZIONI	78	3.551	-	-	-	-	78	3.551
J INTERMEDIAZIONE MONETARIA E FINANZIARIA	31	137	-	-	-	-	31	137
K ATTIVITA' IMMOBILIARI, NOLEGGIO, INFORMATICA, RICERCA, ALTRE ATTIVITA' PROFESSIONALI ED IMPRENDITORIALI	218	1.595	-	-	1	10	219	1.605
L PUBBLICA AMMINISTRAZIONE E DIFESA; ASSICURAZIONE SOCIALE OBBLIGATORIA	-	-	10	1.184	-	-	10	1.184
M ISTRUZIONE	8	67	2	74	5	17	15	158
N SANITA' E ALTRI SERVIZI SOCIALI	13	18	1	14	2	10	16	42
O ALTRI SERVIZI PUBBLICI, SOCIALI E PERSONALI	29	370	2	55	39	48	70	473
ZONA INDUSTRIALE	1.033	11.376	15	1.327	47	85	1.095	12.788

	ATTIVITA' ECONOMICA		Imprese		Istituzioni pubbliche		Istituzioni non profit		Totale	
	unità	addetti	unità	addetti	unità	addetti	unità	addetti	unità	addetti
A AGRICOLTURA, CACCIA E SILVICOLTURA	4	15	-	-	-	-	-	-	4	15
B PESCA, PISCICOLTURA E SERVIZI CONNESSI	2	5	-	-	-	-	-	-	2	5
C ESTRAZIONE DI MINERALI	1	5	-	-	-	-	-	-	1	5
D ATTIVITA' MANIFATTURIERE	533	1.121	1	17	-	-	-	-	534	1.138
E PRODUZIONE E DISTRIBUZIONE DI ENERGIA ELETTRICA, GAS E ACQUA	8	140	-	-	-	-	-	-	8	140
F COSTRUZIONI	413	1.572	-	-	-	-	-	-	413	1.572
G COMMERCIO ALL'INGROSSO E AL DETTAGLIO; RIPARAZIONE DI AUTOVEICOLI, MOTOCICLI E DI BENI PERSONALI E PER LA CASA	3.942	6.554	-	-	-	-	-	-	3.942	6.554
H ALBERGHI E RISTORANTI	289	1.016	-	-	1	2	2	2	290	1.018
I TRASPORTI, MAGAZZINAGGIO E COMUNICAZIONI	219	986	-	-	-	-	-	-	219	986
J INTERMEDIAZIONE MONETARIA E FINANZIARIA	362	974	-	-	-	-	-	-	362	974
K ATTIVITA' IMMOBILIARI, NOLEGGIO, INFORMATICA, RICERCA, ALTRE ATTIVITA' PROFESSIONALI ED IMPRENDITORIALI	2.599	4.820	2	42	8	8	8	8	2.609	4.870
L PUBBLICA AMMINISTRAZIONE E DIFESA; ASSICURAZIONE SOCIALE OBBLIGATORIA	-	-	23	833	-	-	-	-	23	833
M ISTRUZIONE	71	184	60	6.027	24	309	309	309	155	6.520
N SANITA' E ALTRI SERVIZI SOCIALI	961	1.740	11	5.735	37	129	129	129	1.009	7.604
O ALTRI SERVIZI PUBBLICI, SOCIALI E PERSONALI	667	1.324	5	278	256	272	272	272	928	1.874
COLLINA	10.071	20.456	102	12.932	326	720	720	720	10.499	34.108

ATTIVITA' ECONOMICA	Imprese		Istituzioni pubbliche		Istituzioni non profit		Totale	
	unità	addetti	unità	addetti	unità	addetti	unità	addetti
A AGRICOLTURA, CACCIA E SILVICOLTURA	1	1	-	-	-	-	1	1
B PESCA, PISCICOLTURA E SERVIZI CONNESSI	1	1	-	-	-	-	1	1
C ESTRAZIONE DI MINERALI	1	5	-	-	-	-	1	5
D ATTIVITA' MANIFATTURIERE	272	652	-	-	-	-	272	652
E PRODUZIONE E DISTRIBUZIONE DI ENERGIA ELETTRICA, GAS E ACQUA	6	42	-	-	-	-	6	42
F COSTRUZIONI	177	616	-	-	-	-	177	616
G COMMERCIO ALL'INGROSSO E AL DETTAGLIO; RIPARAZIONE DI AUTOVEICOLI, MOTOCICLI E DI BENI PERSONALI E PER LA CASA	1.886	3.418	-	-	-	-	1.886	3.418
H ALBERGHI E RISTORANTI	156	581	-	-	1	2	157	583
I TRASPORTI, MAGAZZINAGGIO E COMUNICAZIONI	104	580	-	-	-	-	104	580
J INTERMEDIAZIONE MONETARIA E FINANZIARIA	167	574	-	-	-	-	167	574
K ATTIVITA' IMMOBILIARI, NOLEGGIO, INFORMATICA, RICERCA, ALTRE ATTIVITA' PROFESSIONALI ED IMPRENDITORIALI	1.359	2.708	-	-	6	8	1.365	2.716
L PUBBLICA AMMINISTRAZIONE E DIFESA; ASSICURAZIONE SOCIALE OBBLIGATORIA	-	-	8	280	-	-	8	280
M ISTRUZIONE	41	108	27	1.206	14	185	82	1.499
N SANITA' E ALTRI SERVIZI SOCIALI	499	910	5	210	9	70	513	1.190
O ALTRI SERVIZI PUBBLICI, SOCIALI E PERSONALI	331	846	5	278	114	65	450	1.189
VOMERO	5.001	11.042	45	1.974	144	330	5.190	13.346

	ATTIVITA' ECONOMICA	Imprese		Istituzioni pubbliche		Istituzioni non profit		Totale	
		unità	addetti	unità	addetti	unità	addetti	unità	addetti
A	AGRICOLTURA, CACCIA E SILVICOLTURA	3	14	-	-	-	-	3	14
B	PESCA, PISCICOLTURA E SERVIZI CONNESSI	1	4	-	-	-	-	1	4
C	ESTRAZIONE DI MINERALI	-	-	-	-	-	-	-	-
D	ATTIVITA' MANIFATTURIERE	261	469	1	17	-	-	262	486
E	PRODUZIONE E DISTRIBUZIONE DI ENERGIA ELETTRICA, GAS E ACQUA	2	98	-	-	-	-	2	98
F	COSTRUZIONI	236	956	-	-	-	-	236	956
G	COMMERCIO ALL'INGROSSO E AL DETTAGLIO; RIPARAZIONE DI AUTOVEICOLI, MOTOCICLI E DI BENI PERSONALI E PER LA CASA	2.056	3.136	-	-	-	-	2.056	3.136
H	ALBERGHI E RISTORANTI	133	435	-	-	-	-	133	435
I	TRASPORTI, MAGAZZINAGGIO E COMUNICAZIONI	115	406	-	-	-	-	115	406
J	INTERMEDIAZIONE MONETARIA E FINANZIARIA	195	400	-	-	-	-	195	400
K	ATTIVITA' IMMOBILIARI, NOLEGGIO, INFORMATICA, RICERCA, ALTRE ATTIVITA' PROFESSIONALI ED IMPRENDITORIALI	1.240	2.112	2	42	2	-	1.244	2.154
L	PUBBLICA AMMINISTRAZIONE E DIFESA; ASSICURAZIONE SOCIALE OBBLIGATORIA	-	-	15	553	-	-	15	553
M	ISTRUZIONE	30	76	33	4.821	10	124	73	5.021
N	SANITA' E ALTRI SERVIZI SOCIALI	462	830	6	5.525	28	59	496	6.414
O	ALTRI SERVIZI PUBBLICI, SOCIALI E PERSONALI	336	478	-	-	142	207	478	685
ARENELLA		5.070	9.414	57	10.958	182	390	5.309	20.762

	ATTIVITA' ECONOMICA	Imprese		Istituzioni pubbliche		Istituzioni non profit		Totale	
		unità	addetti	unità	addetti	unità	addetti	unità	addetti
A	AGRICOLTURA, CACCIA E SILVICOLTURA	3	9	-	-	-	-	3	9
B	PESCA, PISCICOLTURA E SERVIZI CONNESSI	2	12	-	-	-	-	2	12
C	ESTRAZIONE DI MINERALI	1	1	-	-	-	-	1	1
D	ATTIVITA' MANIFATTURIERE	650	5.624	-	-	-	-	650	5.624
E	PRODUZIONE E DISTRIBUZIONE DI ENERGIA ELETTRICA, GAS E ACQUA	2	328	2	79	-	-	4	407
F	COSTRUZIONI	282	1.360	-	-	-	-	282	1.360
G	COMMERCIO ALL'INGROSSO E AL DETTAGLIO; RIPARAZIONE DI AUTOVEICOLI, MOTOCICLI E DI BENI PERSONALI E PER LA CASA	2.049	4.284	-	-	-	-	2.049	4.284
H	ALBERGHI E RISTORANTI	175	302	-	-	-	-	175	302
I	TRASPORTI, MAGAZZINAGGIO E COMUNICAZIONI	298	3.517	1	183	-	-	299	3.700
J	INTERMEDIAZIONE MONETARIA E FINANZIARIA	72	228	-	-	-	-	72	228
K	ATTIVITA' IMMOBILIARI, NOLEGGIO, INFORMATICA, RICERCA, ALTRE ATTIVITA' PROFESSIONALI ED IMPRENDITORIALI	520	1.275	2	36	1	-	523	1.311
L	PUBBLICA AMMINISTRAZIONE E DIFESA; ASSICURAZIONE SOCIALE OBBLIGATORIA	-	-	15	750	-	-	15	750
M	ISTRUZIONE	27	90	81	3.613	5	36	113	3.739
N	SANITA' E ALTRI SERVIZI SOCIALI	245	481	12	288	19	395	276	1.164
O	ALTRI SERVIZI PUBBLICI, SOCIALI E PERSONALI	247	833	5	47	104	12	356	892
EST		4.573	18.344	118	4.996	129	443	4.820	23.783

	ATTIVITA' ECONOMICA		Imprese		Istituzioni pubbliche		Istituzioni non profit		Totale	
	unità	addetti	unità	addetti	unità	addetti	unità	addetti	unità	addetti
A AGRICOLTURA, CACCIA E SILVICOLTURA	2	7	-	-	-	-	-	-	2	7
B PESCA, PISCICOLTURA E SERVIZI CONNESSI	-	-	-	-	-	-	-	-	-	-
C ESTRAZIONE DI MINERALI	-	-	-	-	-	-	-	-	-	-
D ATTIVITA' MANIFATTURIERE	190	626	-	-	-	-	-	-	190	626
E PRODUZIONE E DISTRIBUZIONE DI ENERGIA ELETTRICA, GAS E ACQUA	-	-	-	-	-	-	-	-	-	-
F COSTRUZIONI	113	468	-	-	-	-	-	-	113	468
G COMMERCIO ALL'INGROSSO E AL DETTAGLIO; RIPARAZIONE DI AUTOVEICOLI, MOTOCICLI E DI BENI PERSONALI E PER LA CASA	724	1.320	-	-	-	-	-	-	724	1.320
H ALBERGHI E RISTORANTI	66	105	-	-	-	-	-	-	66	105
I TRASPORTI, MAGAZZINAGGIO E COMUNICAZIONI	111	1.776	-	-	-	-	-	-	111	1.776
J INTERMEDIAZIONE MONETARIA E FINANZIARIA	36	75	-	-	-	-	-	-	36	75
K ATTIVITA' IMMOBILIARI, NOLEGGIO, INFORMATICA, RICERCA, ALTRE ATTIVITA' PROFESSIONALI ED IMPRENDITORIALI	182	281	1	33	-	-	-	-	183	314
L PUBBLICA AMMINISTRAZIONE E DIFESA; ASSICURAZIONE SOCIALE OBBLIGATORIA	-	-	4	306	-	-	-	-	4	306
M ISTRUZIONE	9	26	28	1.691	1	10	-	-	38	1.727
N SANITA' E ALTRI SERVIZI SOCIALI	105	171	7	147	5	298	-	-	117	616
O ALTRI SERVIZI PUBBLICI, SOCIALI E PERSONALI	94	234	1	14	46	7	-	-	141	255
PONTICELLI	1.632	5.089	41	2.191	52	315	315	1.725	1.725	7.595

ATTIVITA' ECONOMICA	Imprese		Istituzioni pubbliche		Istituzioni nonprofit		Totale	
	unità	addetti	unità	addetti	unità	addetti	unità	addetti
A AGRICOLTURA, CACCIA E SILVICOLTURA	1	2	-	-	-	-	1	2
B PESCA, PISCICOLTURA E SERVIZI CONNESSI	1	5	-	-	-	-	1	5
C ESTRAZIONE DI MINERALI	1	1	-	-	-	-	1	1
D ATTIVITA' MANIFATTURIERE	290	4.015	-	-	-	-	290	4.015
E PRODUZIONE E DISTRIBUZIONE DI ENERGIA ELETTRICA, GAS E ACQUA	-	-	-	-	-	-	-	-
F COSTRUZIONI	100	621	-	-	-	-	100	621
G COMMERCIO ALL'INGROSSO E AL DETTAGLIO; RIPARAZIONE DI AUTOVEICOLI, MOTOCICLI E DI BENI PERSONALI E PER LA CASA	816	1.999	-	-	-	-	816	1.999
H ALBERGHI E RISTORANTI	66	120	-	-	-	-	66	120
I TRASPORTI, MAGAZZINAGGIO E COMUNICAZIONI	116	720	1	183	-	-	117	903
J INTERMEDIAZIONE MONETARIA E FINANZIARIA	19	83	-	-	-	-	19	83
K ATTIVITA' IMMOBILIARI, NOLEGGIO, INFORMATICA, RICERCA, ALTRE ATTIVITA' PROFESSIONALI ED IMPRENDITORIALI	172	661	-	-	1	-	173	661
L PUBBLICA AMMINISTRAZIONE E DIFESA; ASSICURAZIONE SOCIALE OBBLIGATORIA	-	-	11	444	-	-	11	444
M ISTRUZIONE	11	48	21	664	2	6	34	718
N SANITA' E ALTRI SERVIZI SOCIALI	80	184	2	36	10	96	92	316
O ALTRI SERVIZI PUBBLICI, SOCIALI E PERSONALI	89	434	4	33	39	3	132	470
BARRA	1.762	8.893	39	1.360	52	105	1.853	10.358

Tav. 14.1.6.3 Addetti alle Unità Locali, per sezione di attività economica, a Napoli - Quartiere SAN GIOVANNI A TEDUCCIO al Censimento 2001 - Valori assoluti

	ATTIVITA' ECONOMICA	Imprese		Istituzioni pubbliche		Istituzioni nonprofit		Totale	
		unità	addetti	unità	addetti	unità	addetti	unità	addetti
A	AGRICOLTURA, CACCIA E SILVICOLTURA	-	-	-	-	-	-	-	-
B	PESCA, PISCICOLTURA E SERVIZI CONNESSI	1	7	-	-	-	-	1	7
C	ESTRAZIONE DI MINERALI	-	-	-	-	-	-	-	-
D	ATTIVITA' MANIFATTURIERE	170	983	-	-	-	-	170	983
E	PRODUZIONE E DISTRIBUZIONE DI ENERGIA ELETTRICA, GAS E ACQUA	2	328	2	79	-	-	4	407
F	COSTRUZIONI	69	271	-	-	-	-	69	271
G	COMMERCIO ALL'INGROSSO E AL DETTAGLIO; RIPARAZIONE DI AUTOVEICOLI, MOTOCICLI E DI BENI PERSONALI E PER LA CASA	509	965	-	-	-	-	509	965
H	ALBERGHI E RISTORANTI	43	77	-	-	-	-	43	77
I	TRASPORTI, MAGAZZINAGGIO E COMUNICAZIONI	71	1.021	-	-	-	-	71	1.021
J	INTERMEDIAZIONE MONETARIA E FINANZIARIA	17	70	-	-	-	-	17	70
K	ATTIVITA' IMMOBILIARI, NOLEGGIO, INFORMATICA, RICERCA, ALTRE ATTIVITA' PROFESSIONALI ED IMPRENDITORIALI	166	333	1	3	-	-	167	336
L	PUBBLICA AMMINISTRAZIONE E DIFESA; ASSICURAZIONE SOCIALE OBBLIGATORIA	-	-	-	-	-	-	-	-
M	ISTRUZIONE	7	16	32	1.258	2	20	41	1.294
N	SANITA' E ALTRI SERVIZI SOCIALI	60	126	3	105	4	1	67	232
O	ALTRI SERVIZI PUBBLICI, SOCIALI E PERSONALI	64	165	-	-	19	2	83	167
SAN GIOVANNI A TEDUCCIO		1.179	4.362	38	1.445	25	23	1.242	5.830

ATTIVITA' ECONOMICA	Imprese		Istituzioni pubbliche		Istituzioni non profit		Totale	
	unità	addetti	unità	addetti	unità	addetti	unità	addetti
A AGRICOLTURA, CACCIA E SILVICOLTURA	1	1	-	-	-	-	1	1
B PESCA, PISCICOLTURA E SERVIZI CONNESSI	-	-	-	-	-	-	-	-
C ESTRAZIONE DI MINERALI	-	-	-	-	-	-	-	-
D ATTIVITA' MANIFATTURIERE	502	3.587	-	-	-	-	502	3.587
E PRODUZIONE E DISTRIBUZIONE DI ENERGIA ELETTRICA, GAS E ACQUA	-	-	-	-	-	-	-	-
F COSTRUZIONI	152	462	-	-	-	-	152	462
G COMMERCIO ALL'INGROSSO E AL DETTAGLIO; RIPARAZIONE DI AUTOVEICOLI, MOTOCICLI E DI BENI PERSONALI E PER LA CASA	1.844	2.811	-	-	-	-	1.844	2.811
H ALBERGHI E RISTORANTI	128	349	-	-	-	-	128	349
I TRASPORTI, MAGAZZINAGGIO E COMUNICAZIONI	122	939	-	-	-	-	122	939
J INTERMEDIAZIONE MONETARIA E FINANZIARIA	75	178	-	-	-	-	75	178
K ATTIVITA' IMMOBILIARI, NOLEGGIO, INFORMATICA, RICERCA, ALTRE ATTIVITA' PROFESSIONALI ED IMPRENDITORIALI	380	796	1	4	1	1	382	801
L PUBBLICA AMMINISTRAZIONE E DIFESA; ASSICURAZIONE SOCIALE OBBLIGATORIA	-	-	16	2.040	-	-	16	2.040
M ISTRUZIONE	18	38	33	1.881	6	45	57	1.964
N SANITA' E ALTRI SERVIZI SOCIALI	193	914	9	277	10	67	212	1.258
O ALTRI SERVIZI PUBBLICI, SOCIALI E PERSONALI	248	372	3	42	90	36	341	450
NORD EST	3.663	10.447	62	4.244	107	149	3.832	14.840

	ATTIVITA' ECONOMICA	Imprese		Istituzioni pubbliche		Istituzioni non profit		Totale	
		unità	addetti	unità	addetti	unità	addetti	unità	addetti
A	AGRICOLTURA, CACCIA E SILVICOLTURA	-	-	-	-	-	-	-	-
B	PESCA, PISCICOLTURA E SERVIZI CONNESSI	-	-	-	-	-	-	-	-
C	ESTRAZIONE DI MINERALI	-	-	-	-	-	-	-	-
D	ATTIVITA' MANIFATTURIERE	88	498	-	-	-	-	88	498
E	PRODUZIONE E DISTRIBUZIONE DI ENERGIA ELETTRICA, GAS E ACQUA	-	-	-	-	-	-	-	-
F	COSTRUZIONI	40	100	-	-	-	-	40	100
G	COMMERCIO ALL'INGROSSO E AL DETTAGLIO; RIPARAZIONE DI AUTOVEICOLI, MOTOCICLI E DI BENI PERSONALI E PER LA CASA	351	464	-	-	-	-	351	464
H	ALBERGHI E RISTORANTI	28	38	-	-	-	-	28	38
I	TRASPORTI, MAGAZZINAGGIO E COMUNICAZIONI	12	22	-	-	-	-	12	22
J	INTERMEDIAZIONE MONETARIA E FINANZIARIA	15	28	-	-	-	-	15	28
K	ATTIVITA' IMMOBILIARI, NOLEGGIO, INFORMATICA, RICERCA, ALTRE ATTIVITA' PROFESSIONALI ED IMPRENDITORIALI	81	151	-	-	1	1	82	152
L	PUBBLICA AMMINISTRAZIONE E DIFESA; ASSICURAZIONE SOCIALE OBBLIGATORIA	-	-	2	75	-	-	2	75
M	ISTRUZIONE	4	18	8	422	2	25	14	465
N	SANITA' E ALTRI SERVIZI SOCIALI	42	527	4	138	2	9	48	674
O	ALTRI SERVIZI PUBBLICI, SOCIALI E PERSONALI	52	61	2	30	13	8	67	99
MIANO		713	1.907	16	665	18	43	747	2.615

ATTIVITA' ECONOMICA	Imprese		Istituzioni pubbliche		Istituzioni non profit		Totale	
	unità	addetti	unità	addetti	unità	addetti	unità	addetti
A AGRICOLTURA, CACCIA E SILVICOLTURA	1	1	-	-	-	-	1	1
B PESCA, PISCICOLTURA E SERVIZI CONNESSI	-	-	-	-	-	-	-	-
C ESTRAZIONE DI MINERALI	-	-	-	-	-	-	-	-
D ATTIVITA' MANIFATTURIERE	305	839	-	-	-	-	305	839
E PRODUZIONE E DISTRIBUZIONE DI ENERGIA ELETTRICA, GAS E ACQUA	-	-	-	-	-	-	-	-
F COSTRUZIONI	73	193	-	-	-	-	73	193
G COMMERCIO ALL'INGROSSO E AL DETTAGLIO; RIPARAZIONE DI AUTOVEICOLI, MOTOCICLI E DI BENI PERSONALI E PER LA CASA	1.152	1.744	-	-	-	-	1.152	1.744
H ALBERGHI E RISTORANTI	82	145	-	-	-	-	82	145
I TRASPORTI, MAGAZZINAGGIO E COMUNICAZIONI	62	247	-	-	-	-	62	247
J INTERMEDIAZIONE MONETARIA E FINANZIARIA	47	122	-	-	-	-	47	122
K ATTIVITA' IMMOBILIARI, NOLEGGIO, INFORMATICA, RICERCA, ALTRE ATTIVITA' PROFESSIONALI ED IMPRENDITORIALI	236	485	-	-	-	-	236	485
L PUBBLICA AMMINISTRAZIONE E DIFESA; ASSICURAZIONE SOCIALE OBBLIGATORIA	-	-	6	1.530	-	-	6	1.530
M ISTRUZIONE	11	17	19	1.064	3	20	33	1.101
N SANITA' E ALTRI SERVIZI SOCIALI	132	353	4	126	8	58	144	537
O ALTRI SERVIZI PUBBLICI, SOCIALI E PERSONALI	163	262	1	12	52	26	216	300
SECONDIGLIANO	2.264	4.408	30	2.732	63	104	2.357	7.244

	ATTIVITA' ECONOMICA	Imprese		Istituzioni pubbliche		Istituzioni non profit		Totale	
		unità	addetti	unità	addetti	unità	addetti	unità	addetti
A	AGRICOLTURA, CACCIA E SILVICOLTURA	-	-	-	-	-	-	-	-
B	PESCA, PISCICOLTURA E SERVIZI CONNESSI	-	-	-	-	-	-	-	-
C	ESTRAZIONE DI MINERALI	-	-	-	-	-	-	-	-
D	ATTIVITA' MANIFATTURIERE	109	2.250	-	-	-	-	109	2.250
E	PRODUZIONE E DISTRIBUZIONE DI ENERGIA ELETTRICA, GAS E ACQUA	-	-	-	-	-	-	-	-
F	COSTRUZIONI	39	169	-	-	-	-	39	169
G	COMMERCIO ALL'INGROSSO E AL DETTAGLIO; RIPARAZIONE DI AUTOVEICOLI, MOTOCICLI E DI BENI PERSONALI E PER LA CASA	341	603	-	-	-	-	341	603
H	ALBERGHI E RISTORANTI	18	166	-	-	-	-	18	166
I	TRASPORTI, MAGAZZINAGGIO E COMUNICAZIONI	48	670	-	-	-	-	48	670
J	INTERMEDIAZIONE MONETARIA E FINANZIARIA	13	28	-	-	-	-	13	28
K	ATTIVITA' IMMOBILIARI, NOLEGGIO, INFORMATICA, RICERCA, ALTRE ATTIVITA' PROFESSIONALI ED IMPRENDITORIALI	63	160	1	4	-	-	64	164
L	PUBBLICA AMMINISTRAZIONE E DIFESA; ASSICURAZIONE SOCIALE OBBLIGATORIA	-	-	8	435	-	-	8	435
M	ISTRUZIONE	3	3	6	395	1	-	10	398
N	SANITA' E ALTRI SERVIZI SOCIALI	19	34	1	13	-	-	20	47
O	ALTRI SERVIZI PUBBLICI, SOCIALI E PERSONALI	33	49	-	-	25	2	58	51
SAN PIETRO A PATIERNO		686	4.132	16	847	26	2	728	4.981

	ATTIVITA' ECONOMICA		Imprese		Istituzioni pubbliche		Istituzioni non profit		Totale	
	unità	addetti	unità	addetti	unità	addetti	unità	addetti	unità	addetti
A AGRICOLTURA, CACCIA E SILVICOLTURA	1	1	1	4	-	-	2	5		
B PESCA, PISCICOLTURA E SERVIZI CONNESSI	-	-	-	-	-	-	-	-		
C ESTRAZIONE DI MINERALI	-	-	-	-	-	-	-	-		
D ATTIVITA' MANIFATTURIERE	260	1.173	-	-	-	-	260	1.173		
E PRODUZIONE E DISTRIBUZIONE DI ENERGIA ELETTRICA, GAS E ACQUA	-	-	-	-	-	-	-	-		
F COSTRUZIONI	156	457	-	-	-	-	156	457		
G COMMERCIO ALL'INGROSSO E AL DETTAGLIO; RIPARAZIONE DI AUTOVEICOLI, MOTOCICLI E DI BENI PERSONALI E PER LA CASA	894	1.323	-	-	-	-	894	1.323		
H ALBERGHI E RISTORANTI	73	154	-	-	-	-	73	154		
I TRASPORTI, MAGAZZINAGGIO E COMUNICAZIONI	68	240	-	-	-	-	68	240		
J INTERMEDIAZIONE MONETARIA E FINANZIARIA	45	70	-	-	-	-	45	70		
K ATTIVITA' IMMOBILIARI, NOLEGGIO, INFORMATICA, RICERCA, ALTRE ATTIVITA' PROFESSIONALI ED IMPRENDITORIALI	277	460	2	80	2	7	281	547		
L PUBBLICA AMMINISTRAZIONE E DIFESA; ASSICURAZIONE SOCIALE OBBLIGATORIA	-	-	17	495	-	-	17	495		
M ISTRUZIONE	13	31	58	2.386	4	19	75	2.436		
N SANITA' E ALTRI SERVIZI SOCIALI	122	211	10	6.138	9	205	141	6.554		
O ALTRI SERVIZI PUBBLICI, SOCIALI E PERSONALI	108	392	5	120	55	59	168	571		
NORD	2.017	4.512	93	9.223	70	290	2.180	14.025		

	ATTIVITA' ECONOMICA	Imprese		Istituzioni pubbliche		Istituzioni non profit		Totale	
		unità	addetti	unità	addetti	unità	addetti	unità	addetti
A	AGRICOLTURA, CACCIA E SILVICOLTURA	-	-	-	-	-	-	-	-
B	PESCA, PISCICOLTURA E SERVIZI CONNESSI	-	-	-	-	-	-	-	-
C	ESTRAZIONE DI MINERALI	-	-	-	-	-	-	-	-
D	ATTIVITA' MANIFATTURIERE	97	617	-	-	-	-	97	617
E	PRODUZIONE E DISTRIBUZIONE DI ENERGIA ELETTRICA, GAS E ACQUA	-	-	-	-	-	-	-	-
F	COSTRUZIONI	26	45	-	-	-	-	26	45
G	COMMERCIO ALL'INGROSSO E AL DETTAGLIO; RIPARAZIONE DI AUTOVEICOLI, MOTOCICLI E DI BENI PERSONALI E PER LA CASA	274	376	-	-	-	-	274	376
H	ALBERGHI E RISTORANTI	20	31	-	-	-	-	20	31
I	TRASPORTI, MAGAZZINAGGIO E COMUNICAZIONI	19	90	-	-	-	-	19	90
J	INTERMEDIAZIONE MONETARIA E FINANZIARIA	10	14	-	-	-	-	10	14
K	ATTIVITA' IMMOBILIARI, NOLEGGIO, INFORMATICA, RICERCA, ALTRE ATTIVITA' PROFESSIONALI ED IMPRENDITORIALI	55	114	-	-	-	-	55	114
L	PUBBLICA AMMINISTRAZIONE E DIFESA; ASSICURAZIONE SOCIALE OBBLIGATORIA	-	-	2	135	-	-	2	135
M	ISTRUZIONE	5	9	14	437	1	3	20	449
N	SANITA' E ALTRI SERVIZI SOCIALI	31	53	-	-	4	23	35	76
O	ALTRI SERVIZI PUBBLICI, SOCIALI E PERSONALI	38	40	-	-	17	3	55	43
PISCINOLA		575	1.389	16	572	22	29	613	1.990

ATTIVITA' ECONOMICA	Imprese		Istituzioni pubbliche		Istituzioni nonprofit		Totale	
	unità	addetti	unità	addetti	unità	addetti	unità	addetti
A AGRICOLTURA, CACCIA E SILVICOLTURA	1	1	1	4	-	-	2	5
B PESCA, PISCICOLTURA E SERVIZI CONNESSI	-	-	-	-	-	-	-	-
C ESTRAZIONE DI MINERALI	-	-	-	-	-	-	-	-
D ATTIVITA' MANIFATTURIERE	134	454	-	-	-	-	134	454
E PRODUZIONE E DISTRIBUZIONE DI ENERGIA ELETTRICA, GAS E ACQUA	-	-	-	-	-	-	-	-
F COSTRUZIONI	117	376	-	-	-	-	117	376
G COMMERCIO ALL'INGROSSO E AL DETTAGLIO; RIPARAZIONE DI AUTOVEICOLI, MOTOCICLI E DI BENI PERSONALI E PER LA CASA	432	669	-	-	-	-	432	669
H ALBERGHI E RISTORANTI	33	71	-	-	-	-	33	71
I TRASPORTI, MAGAZZINAGGIO E COMUNICAZIONI	35	101	-	-	-	-	35	101
J INTERMEDIAZIONE MONETARIA E FINANZIARIA	29	50	-	-	-	-	29	50
K ATTIVITA' IMMOBILIARI, NOLEGGIO, INFORMATICA, RICERCA, ALTRE ATTIVITA' PROFESSIONALI ED IMPRENDITORIALI	190	305	2	80	2	7	194	392
L PUBBLICA AMMINISTRAZIONE E DIFESA; ASSICURAZIONE SOCIALE OBBLIGATORIA	-	-	15	360	-	-	15	360
M ISTRUZIONE	5	12	16	527	2	16	23	555
N SANITA' E ALTRI SERVIZI SOCIALI	65	92	6	5.797	5	182	76	6.071
O ALTRI SERVIZI PUBBLICI, SOCIALI E PERSONALI	44	61	5	120	26	47	75	228
CHIAIANO	1.085	2.192	45	6.888	35	252	1.165	9.332

ATTIVITA' ECONOMICA	Imprese		Istituzioni pubbliche		Istituzioni nonprofit		Totale	
	unità	addetti	unità	addetti	unità	addetti	unità	addetti
A AGRICOLTURA, CACCIA E SILVICOLTURA	-	-	-	-	-	-	-	-
B PESCA, PISCICOLTURA E SERVIZI CONNESSI	-	-	-	-	-	-	-	-
C ESTRAZIONE DI MINERALI	-	-	-	-	-	-	-	-
D ATTIVITA' MANIFATTURIERE	29	102	-	-	-	-	29	102
E PRODUZIONE E DISTRIBUZIONE DI ENERGIA ELETTRICA, GAS E ACQUA	-	-	-	-	-	-	-	-
F COSTRUZIONI	13	36	-	-	-	-	13	36
G COMMERCIO ALL'INGROSSO E AL DETTAGLIO; RIPARAZIONE DI AUTOVEICOLI, MOTOCICLI E DI BENI PERSONALI E PER LA CASA	188	278	-	-	-	-	188	278
H ALBERGHI E RISTORANTI	20	52	-	-	-	-	20	52
I TRASPORTI, MAGAZZINAGGIO E COMUNICAZIONI	14	49	-	-	-	-	14	49
J INTERMEDIAZIONE MONETARIA E FINANZIARIA	6	6	-	-	-	-	6	6
K ATTIVITA' IMMOBILIARI, NOLEGGIO, INFORMATICA, RICERCA, ALTRE ATTIVITA' PROFESSIONALI ED IMPRENDITORIALI	32	41	-	-	-	-	32	41
L PUBBLICA AMMINISTRAZIONE E DIFESA; ASSICURAZIONE SOCIALE OBBLIGATORIA	-	-	-	-	-	-	-	-
M ISTRUZIONE	3	10	28	1.422	1	-	32	1.432
N SANITA' E ALTRI SERVIZI SOCIALI	26	66	4	341	-	-	30	407
O ALTRI SERVIZI PUBBLICI, SOCIALI E PERSONALI	26	291	-	-	12	9	38	300
SCAMPIA	357	931	32	1.763	13	9	402	2.703

ATTIVITA' ECONOMICA	Imprese		Istituzioni pubbliche		Istituzioni nonprofit		Totale	
	unità	addetti	unità	addetti	unità	addetti	unità	addetti
A AGRICOLTURA, CACCIA E SILVICOLTURA	2	6	-	-	-	-	2	6
B PESCA, PISCICOLTURA E SERVIZI CONNESSI	-	-	-	-	-	-	-	-
C ESTRAZIONE DI MINERALI	-	-	-	-	-	-	-	-
D ATTIVITA' MANIFATTURIERE	305	775	-	-	-	-	305	775
E PRODUZIONE E DISTRIBUZIONE DI ENERGIA ELETTRICA, GAS E ACQUA	3	11	-	-	-	-	3	11
F COSTRUZIONI	260	856	-	-	-	-	260	856
G COMMERCIO ALL'INGROSSO E AL DETTAGLIO; RIPARAZIONE DI AUTOVEICOLI, MOTOCICLI E DI BENI PERSONALI E PER LA CASA	1.473	2.512	-	-	-	-	1.473	2.512
H ALBERGHI E RISTORANTI	116	225	-	-	-	-	116	225
I TRASPORTI, MAGAZZINAGGIO E COMUNICAZIONI	92	806	-	-	-	-	92	806
J INTERMEDIAZIONE MONETARIA E FINANZIARIA	96	213	-	-	-	-	96	213
K ATTIVITA' IMMOBILIARI, NOLEGGIO, INFORMATICA, RICERCA, ALTRE ATTIVITA' PROFESSIONALI ED IMPRENDITORIALI	570	1.010	1	36	1	5	572	1.051
L PUBBLICA AMMINISTRAZIONE E DIFESA; ASSICURAZIONE SOCIALE OBBLIGATORIA	-	-	8	817	-	-	8	817
M ISTRUZIONE	26	106	42	1.643	3	8	71	1.757
N SANITA' E ALTRI SERVIZI SOCIALI	206	496	8	160	7	54	221	710
O ALTRI SERVIZI PUBBLICI, SOCIALI E PERSONALI	231	446	2	20	82	91	315	557
NORD OVEST	3.380	7.462	61	2.676	93	158	3.534	10.296

	ATTIVITA' ECONOMICA		Imprese		Istituzioni pubbliche		Istituzioni non profit		Totale	
			unità	addetti	unità	addetti	unità	addetti	unità	addetti
A	AGRICOLTURA, CACCIA E SILVICOLTURA		2	6	-	-	-	-	2	6
B	PESCA, PISCICOLTURA E SERVIZI CONNESSI		-	-	-	-	-	-	-	-
C	ESTRAZIONE DI MINERALI		-	-	-	-	-	-	-	-
D	ATTIVITA' MANIFATTURIERE		137	307	-	-	-	-	137	307
E	PRODUZIONE E DISTRIBUZIONE DI ENERGIA ELETTRICA, GAS E ACQUA		-	-	-	-	-	-	-	-
F	COSTRUZIONI		108	414	-	-	-	-	108	414
G	COMMERCIO ALL'INGROSSO E AL DETTAGLIO; RIPARAZIONE DI AUTOVEICOLI, MOTOCICLI E DI BENI PERSONALI E PER LA CASA		847	1.451	-	-	-	-	847	1.451
H	ALBERGHI E RISTORANTI		62	131	-	-	-	-	62	131
I	TRASPORTI, MAGAZZINAGGIO E COMUNICAZIONI		55	710	-	-	-	-	55	710
J	INTERMEDIAZIONE MONETARIA E FINANZIARIA		72	165	-	-	-	-	72	165
K	ATTIVITA' IMMOBILIARI, NOLEGGIO, INFORMATICA, RICERCA, ALTRE ATTIVITA' PROFESSIONALI ED IMPRENDITORIALI		362	652	1	36	1	5	364	693
L	PUBBLICA AMMINISTRAZIONE E DIFESA; ASSICURAZIONE SOCIALE OBBLIGATORIA		-	-	7	675	-	-	7	675
M	ISTRUZIONE		8	21	25	1.017	1	8	34	1.046
N	SANITA' E ALTRI SERVIZI SOCIALI		127	317	5	79	4	4	136	400
O	ALTRI SERVIZI PUBBLICI, SOCIALI E PERSONALI		150	270	2	20	46	85	198	375
SOCCAVO			1.930	4.444	40	1.827	52	102	2.022	6.373

	ATTIVITA' ECONOMICA	Imprese		Istituzioni pubbliche		Istituzioni non profit		Totale	
		unità	addetti	unità	addetti	unità	addetti	unità	addetti
A	AGRICOLTURA, CACCIA E SILVICOLTURA	-	-	-	-	-	-	-	-
B	PESCA, PISCICOLTURA E SERVIZI CONNESSI	-	-	-	-	-	-	-	-
C	ESTRAZIONE DI MINERALI	-	-	-	-	-	-	-	-
D	ATTIVITA' MANIFATTURIERE	168	468	-	-	-	-	168	468
E	PRODUZIONE E DISTRIBUZIONE DI ENERGIA ELETTRICA, GAS E ACQUA	3	11	-	-	-	-	3	11
F	COSTRUZIONI	152	442	-	-	-	-	152	442
G	COMMERCIO ALL'INGROSSO E AL DETTAGLIO; RIPARAZIONE DI AUTOVEICOLI, MOTOCICLI E DI BENI PERSONALI E PER LA CASA	626	1.061	-	-	-	-	626	1.061
H	ALBERGHI E RISTORANTI	54	94	-	-	-	-	54	94
I	TRASPORTI, MAGAZZINAGGIO E COMUNICAZIONI	37	96	-	-	-	-	37	96
J	INTERMEDIAZIONE MONETARIA E FINANZIARIA	24	48	-	-	-	-	24	48
K	ATTIVITA' IMMOBILIARI, NOLEGGIO, INFORMATICA, RICERCA, ALTRE ATTIVITA' PROFESSIONALI ED IMPRENDITORIALI	208	358	-	-	-	-	208	358
L	PUBBLICA AMMINISTRAZIONE E DIFESA; ASSICURAZIONE SOCIALE OBBLIGATORIA	-	-	1	142	-	-	1	142
M	ISTRUZIONE	18	85	17	626	2	-	37	711
N	SANITA' E ALTRI SERVIZI SOCIALI	79	179	3	81	3	50	85	310
O	ALTRI SERVIZI PUBBLICI, SOCIALI E PERSONALI	81	176	-	-	36	6	117	182
PIANURA		1.450	3.018	21	849	41	56	1.512	3.923

	ATTIVITA' ECONOMICA		Imprese		Istituzioni pubbliche		Istituzioni non profit		Totale	
	unità	addetti	unità	addetti	unità	addetti	unità	addetti	unità	addetti
A AGRICOLTURA, CACCIA E SILVICOLTURA	-	-	1	21	-	-	1	21	-	-
B PESCA, PISCICOLTURA E SERVIZI CONNESSI	2	11	-	-	-	-	2	11	-	-
C ESTRAZIONE DI MINERALI	-	-	-	-	-	-	-	-	-	-
D ATTIVITA' MANIFATTURIERE	441	1.723	-	-	-	-	441	1.723	-	-
E PRODUZIONE E DISTRIBUZIONE DI ENERGIA ELETTRICA, GAS E ACQUA	4	121	-	-	-	-	4	121	-	-
F COSTRUZIONI	335	1.992	-	-	-	-	335	1.992	-	-
G COMMERCIO ALL'INGROSSO E AL DETTAGLIO; RIPARAZIONE DI AUTOVEICOLI, MOTOCICLI E DI BENI PERSONALI E PER LA CASA	2.348	4.205	-	-	-	-	2.348	4.205	-	-
H ALBERGHI E RISTORANTI	246	1.349	-	-	-	-	246	1.349	-	-
I TRASPORTI, MAGAZZINAGGIO E COMUNICAZIONI	155	3.334	1	65	-	-	156	3.399	-	-
J INTERMEDIAZIONE MONETARIA E FINANZIARIA	172	844	-	-	-	-	172	844	-	-
K ATTIVITA' IMMOBILIARI, NOLEGGIO, INFORMATICA, RICERCA, ALTRE ATTIVITA' PROFESSIONALI ED IMPRENDITORIALI	1.253	3.204	10	720	6	9	1.269	3.933	-	-
L PUBBLICA AMMINISTRAZIONE E DIFESA; ASSICURAZIONE SOCIALE OBBLIGATORIA	-	-	17	1.511	-	-	17	1.511	-	-
M ISTRUZIONE	25	50	66	3.979	10	83	101	4.112	-	-
N SANITA' E ALTRI SERVIZI SOCIALI	375	1.117	17	1.295	12	84	404	2.496	-	-
O ALTRI SERVIZI PUBBLICI, SOCIALI E PERSONALI	391	1.255	12	232	152	296	555	1.783	-	-
OVEST	5.747	19.205	124	7.823	180	472	6.051	27.500	-	-

	ATTIVITA' ECONOMICA	Imprese		Istituzioni pubbliche		Istituzioni nonprofit		Totale	
		unità	addetti	unità	addetti	unità	addetti	unità	addetti
A	AGRICOLTURA, CACCIA E SILVICOLTURA	-	-	-	-	-	-	-	-
B	PESCA, PISCICOLTURA E SERVIZI CONNESSI	-	-	-	-	-	-	-	-
C	ESTRAZIONE DI MINERALI	-	-	-	-	-	-	-	-
D	ATTIVITA' MANIFATTURIERE	166	876	-	-	-	-	166	876
E	PRODUZIONE E DISTRIBUZIONE DI ENERGIA ELETTRICA, GAS E ACQUA	2	6	-	-	-	-	2	6
F	COSTRUZIONI	94	438	-	-	-	-	94	438
G	COMMERCIO ALL'INGROSSO E AL DETTAGLIO; RIPARAZIONE DI AUTOVEICOLI, MOTOCICLI E DI BENI PERSONALI E PER LA CASA	556	1.031	-	-	-	-	556	1.031
H	ALBERGHI E RISTORANTI	76	297	-	-	-	-	76	297
I	TRASPORTI, MAGAZZINAGGIO E COMUNICAZIONI	32	557	-	-	-	-	32	557
J	INTERMEDIAZIONE MONETARIA E FINANZIARIA	32	66	-	-	-	-	32	66
K	ATTIVITA' IMMOBILIARI, NOLEGGIO, INFORMATICA, RICERCA, ALTRE ATTIVITA' PROFESSIONALI ED IMPRENDITORIALI	244	1.068	-	-	-	-	244	1.068
L	PUBBLICA AMMINISTRAZIONE E DIFESA; ASSICURAZIONE SOCIALE OBBLIGATORIA	-	-	1	24	-	-	1	24
M	ISTRUZIONE	5	12	22	1.070	4	21	31	1.103
N	SANITA' E ALTRI SERVIZI SOCIALI	61	204	6	941	5	68	72	1.213
O	ALTRI SERVIZI PUBBLICI, SOCIALI E PERSONALI	108	281	2	14	46	182	156	477
BAGNOLI		1.376	4.836	31	2.049	55	271	1.462	7.156

	ATTIVITA' ECONOMICA	Imprese		Istituzioni pubbliche		Istituzioni non profit		Totale	
		unità	addetti	unità	addetti	unità	addetti	unità	addetti
A	AGRICOLTURA, CACCIA E SILVICOLTURA	-	-	1	21	-	-	1	21
B	PESCA, PISCICOLTURA E SERVIZI CONNESSI	2	11	-	-	-	-	2	11
C	ESTRAZIONE DI MINERALI	-	-	-	-	-	-	-	-
D	ATTIVITA' MANIFATTURIERE	275	847	-	-	-	-	275	847
E	PRODUZIONE E DISTRIBUZIONE DI ENERGIA ELETTRICA, GAS E ACQUA	2	115	-	-	-	-	2	115
F	COSTRUZIONI	241	1.554	-	-	-	-	241	1.554
G	COMMERCIO ALL'INGROSSO E AL DETTAGLIO; RIPARAZIONE DI AUTOVEICOLI, MOTOCICLI E DI BENI PERSONALI E PER LA CASA	1.792	3.174	-	-	-	-	1.792	3.174
H	ALBERGHI E RISTORANTI	170	1.052	-	-	-	-	170	1.052
I	TRASPORTI, MAGAZZINAGGIO E COMUNICAZIONI	123	2.777	1	65	-	-	124	2.842
J	INTERMEDIAZIONE MONETARIA E FINANZIARIA	140	778	-	-	-	-	140	778
K	ATTIVITA' IMMOBILIARI, NOLEGGIO, INFORMATICA, RICERCA, ALTRE ATTIVITA' PROFESSIONALI ED IMPRENDITORIALI	1.009	2.136	10	720	6	9	1.025	2.865
L	PUBBLICA AMMINISTRAZIONE E DIFESA; ASSICURAZIONE SOCIALE OBBLIGATORIA	-	-	16	1.487	-	-	16	1.487
M	ISTRUZIONE	20	38	44	2.909	6	62	70	3.009
N	SANITA' E ALTRI SERVIZI SOCIALI	314	913	11	354	7	16	332	1.283
O	ALTRI SERVIZI PUBBLICI, SOCIALI E PERSONALI	283	974	10	218	106	114	399	1.306
FUORIGROTTA		4.371	14.369	93	5.774	125	201	4.589	20.344

