Comune di Napoli

assessorato alla vivibilità

servizio pianificazione urbanistica

Variante al piano regolatore generale

centro storico, zona orientale, zona occidentale

come emendata in sede di adozione di cui alla delibera n.35 del 19 febbraio 2001

TAV: 5 Zonizzazione

con modifiche in accoglimento delle osservazioni

rapp. 1:10.000
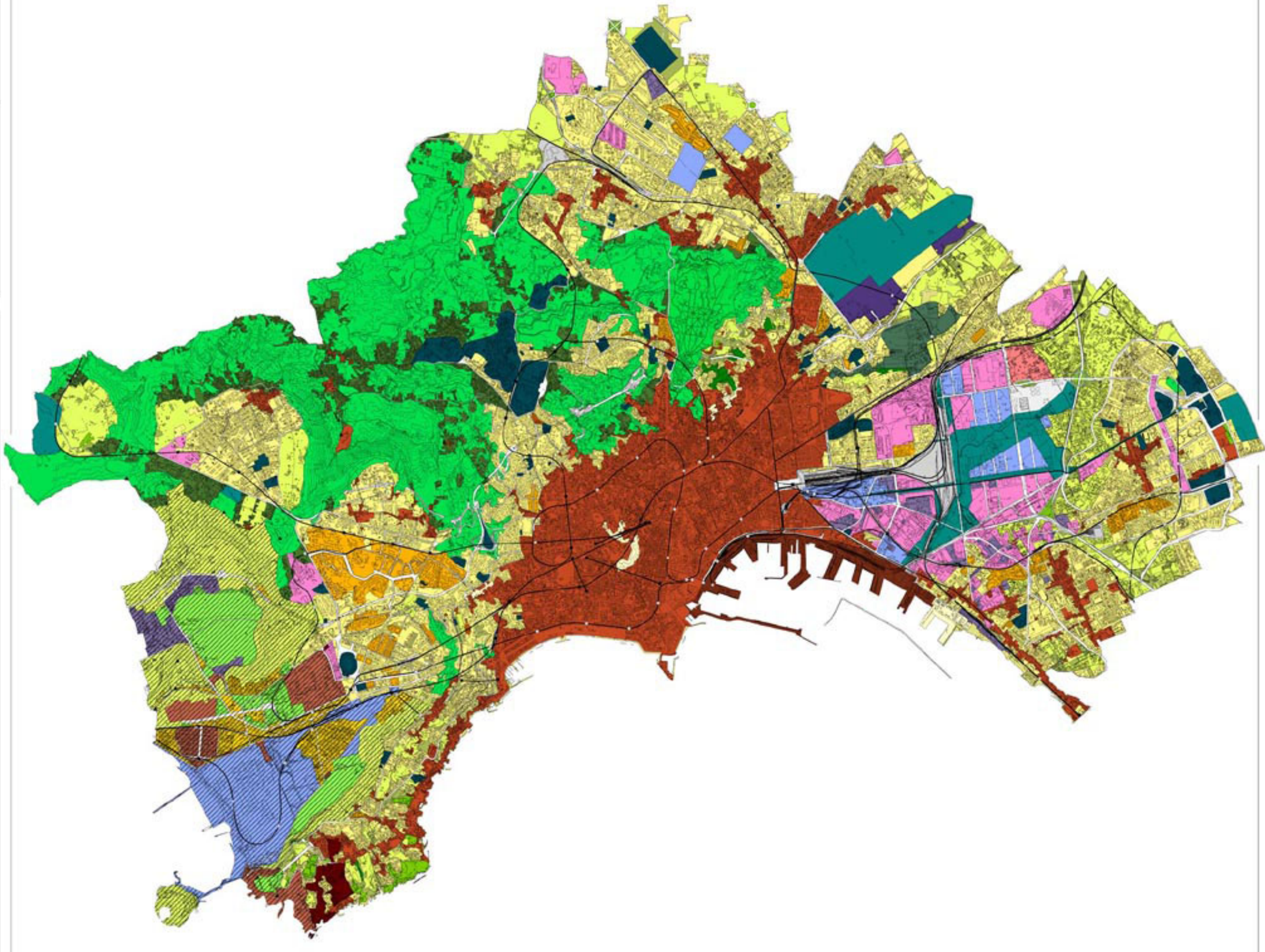
il dirigente
Roberto Gianni