



COMUNE DI NAPOLI
SERVIZI STATISTICI

Quaderni di Demografia

Anno 2005



SISTAN
SISTEMA STATISTICO NAZIONALE



Il Sindaco : Rosa IERVOLINO RUSSO
L' Assessore ai Servizi Statistici : Donata RIZZO
Il Dirigente dei Servizi Statistici : Nicola MILONE

Realizzazione a cura di:

Adriana CIPRIANI

Responsabile Unità Organizzativa Statistiche della Popolazione e Dinamiche Demografiche

Hanno collaborato:

Irene ALIFUOCO, Corrado COSTA, Nicola ROMANO, Anna RUGGIERO,

Giuseppe SCAPOLATIELLO, Raffaele SIMONETTI

DIREZIONE E REDAZIONE

SERVIZI STATISTICI

Piazza Cavour, 42 - 80100 Napoli

Tel. 081/292819 - Fax 081/446839

E-MAIL servstat@comune.napoli.it

Aut.del Tribunale di Napoli n° 2521 del 14/11/1974

Prefazione

Le trasformazioni sociali e demografiche che stiamo vivendo in questo periodo sono delle vere e proprie “rivoluzioni” che stanno cambiando profondamente lo stile di vita, le relazioni familiari, il mondo del lavoro, le relazioni tra i sessi, il rapporto con l’altro (tanto per citare le più vistose); l’ottica degli studiosi di popolazione è quindi tra quelle più privilegiate per comprendere, analizzare e osservare il mutamento.

L’obiettivo è di contribuire allo sviluppo della conoscenza e della consapevolezza dei problemi di popolazione, partendo dal presupposto che una loro migliore e più corretta conoscenza possa concorrere alla formazione di opinioni autonome, indipendenti dagli stereotipi, dall’influenza dei luoghi comuni e dall’enfatizzazione ideologica.

Dal canto loro, i Servizi Statistici del Comune di Napoli – nella loro ormai lunga storia – hanno spesso tentato di identificare e di interpretare il volto reale della Città, di scoprire le entità strutturali che sono alla base della sua specificità.

Partendo da queste premesse, il discorso giunge necessariamente a considerare di grande utilità una iniziativa, come la presente, che trae origine dall’esigenza di rispondere alla crescente domanda di informazioni statistiche a livello locale e di assicurarne la massima diffusione. In particolare, con i dati riportati nei “Quaderni di Demografia” si tenta di fornire un primo quadro d’insieme delle principali caratteristiche demografiche e delle sue componenti territoriali e amministrative, le 10 “Municipalità” (vere e proprie città nella Città), che hanno sostituito le 21 Circoscrizioni, quali nuovi soggetti titolari di più ampie e accentuate forme di decentramento, di funzioni e di autonomia organizzativa e funzionale, ambiti di partecipazione, consultazione e gestione di servizi.

Quanto alle caratteristiche demografiche illustrate nei “Quaderni” – e, segnatamente, nel presente, quarto numero della serie, di recente realizzazione – esse riguardano la distribuzione per sesso, per età e per stato civile della popolazione residente, con le rispettive rappresentazioni grafiche. Oltre ai dati sul movimento e calcolo della popolazione residente, sono descritti e analizzati i fenomeni di natura biologica (nascite e morti) e quelli di natura sociale (matrimoni, emigrazioni e immigrazioni). Infine, sono pubblicate le tavole relative ai morti per causa.

Nicola MILONE

Napoli, dicembre 2006

Le rilevazioni demografiche e sanitarie

Premessa

Fra i numerosi elementi che caratterizzano la popolazione, il dato relativo alla sua consistenza numerica è certamente uno dei più significativi.

La conoscenza di quanti sono gli abitanti di un dato territorio o, più in generale, di quante unità formano il collettivo demografico oggetto di esame costituisce una delle informazioni di base da cui prendere avvio per descriverlo o per analizzarne l'evoluzione.

A tale conoscenza si può giungere mediante procedure diverse, la cui scelta dipende sia dalle fonti disponibili, sia dal riferimento temporale che si desidera.

1 - Introduzione

La descrizione e l'analisi della popolazione e degli eventi che determinano le sue trasformazioni ha come premessa irrinunciabile la disponibilità di un esauriente insieme di informazioni di base.

Infatti, può accadere che la natura e la qualità dei dati sui quali si può contare siano un elemento condizionante nella scelta delle metodologie più adatte e, conseguentemente, un fattore limitativo per il raggiungimento degli obiettivi prefissati; viceversa, si verificano casi in cui, proprio la disponibilità delle informazioni originali o più attendibili offre l'opportunità di individuare e di mettere a punto metodologie innovative o più efficienti.

Con tali premesse, è del tutto evidente che nella ricerca demografica l'analisi delle fonti, intese come strumento mediante il quale raccogliere i dati di interesse demografico, debba ricevere la più ampia ed attenta considerazione. E ciò, non solo al fine di individuare e valorizzare i canali informativi esistenti, ma con l'intento di identificarne e attivarne di nuovi, curando, altresì, la qualità dei dati sotto il profilo sia dell'attendibilità, sia della loro rispondenza agli obiettivi di descrizione e di analisi della realtà cui si fa riferimento.

2 - Dati di stato e di movimento della popolazione

Rispetto agli obiettivi, le rilevazioni demografiche si possono dividere in due grandi categorie: quelle che mirano a realizzare un'immagine della popolazione con riferimento a un dato istante e quelle che si propongono di seguire nel tempo le manifestazioni dei fenomeni (nascite, morti, immigrazioni, ecc.) che determinano la continua evoluzione di tale immagine.

Nel primo caso si tratta di rilevazioni concernenti lo *stato della popolazione*; nel secondo di rilevazioni relative al *movimento della popolazione*.

Tra le rilevazioni di *stato* rientrano i *censimenti* e talune *indagini*, in genere occasionali, condotte con metodo campionario; gli uni e le altre sono principalmente intesi a mettere in luce particolari aspetti strutturali della

popolazione, ma, assai spesso, permettono anche di ottenere preziose informazioni di tipo dinamico.

Per quanto riguarda le rilevazioni di *movimento*, esse sono generalmente riconducibili, anche per il carattere di continuità che le distingue, ad una stabile organizzazione statistico-amministrativa.

3 - I censimenti

Il censimento, nella sua concezione più moderna, è una rilevazione diretta, individuale, universale, simultanea e periodica che ha lo scopo di accertare, relativamente ad un dato momento, la consistenza numerica e le principali caratteristiche strutturali (sesso, età, stato civile, istruzione, professione, ecc.) di una popolazione.

Ciò significa che esso mira a fornire risposta alle domande su *quanti* e *come* sono gli individui che fanno parte della popolazione oggetto di indagine, attraverso una procedura che si ripete *periodicamente* (in genere ogni cinque o dieci anni) e che prevede:

- * l'acquisizione delle necessarie informazioni in forma *diretta*, vale a dire senza l'impiego di metodi di stima o di altri elementi di mediazione tra il dato rilevato e la realtà che si vuole conoscere;
- * la ricerca analitica dei dati *individuali*, che caratterizzano ogni singolo soggetto;
- * l'estensione della rilevazione (con obbligo di risposta) a tutte le unità che fanno parte della popolazione (*universalità*) e con riferimento ad uno stesso istante (*simultaneità*).

La completa realizzazione di un censimento, con le caratteristiche di cui sopra, richiede la messa a punto di una complessa macchina organizzativa e la soluzione di numerosi e non facili problemi.

Ciò premesso, per quanto riguarda i quattordici censimenti tenutisi in Italia dalla sua unificazione ai giorni nostri, la successione delle date è la seguente:

31	dicembre	1861	21	aprile	1936
31	dicembre	1871	4	novembre	1951
31	dicembre	1881	15	ottobre	1961
10	febbraio	1901	24	ottobre	1971
10	giugno	1911	25	ottobre	1981
1	dicembre	1921	20	ottobre	1991
21	aprile	1931	21	ottobre	2001

Il censimento ha, come si è detto, un duplice obiettivo: misurare la consistenza numerica della popolazione e delinearne la struttura rispetto ad alcuni caratteri giudicati qualificanti o meritevoli di particolare attenzione.

A proposito del primo di tali obiettivi, occorre richiamare l'attenzione sul fatto che l'ammontare della popolazione oggetto di censimento può determinarsi in base a due determinati punti di vista: quello che considera la *popolazione residente* e quello che fa riferimento alla *popolazione presente*.

Il primo identifica la popolazione *legale*, cioè quella cui la legge riconosce valore giuridico per l'applicazione di alcune disposizioni normative (ad esempio, la disposizione relativa al numero di rappresentanti al Parlamento)

e che è costituita dal complesso delle persone che hanno dimora abituale nel territorio sottoposto a rilevazione.

Il secondo identifica la popolazione *di fatto*, ossia tutte le persone censite come presenti sul territorio al momento della rilevazione.

La distinzione fra popolazione residente e popolazione presente non è affatto trascurabile; i due insiemi non solo rispondono a concetti diversi, ma possono differire numericamente in misura notevole per effetto degli spostamenti territoriali. Ne consegue che l'analisi della popolazione presente può portare a risultati anche assai diversi da quelli conseguibili rispetto alla popolazione residente.

Per quanto riguarda il secondo obiettivo di cui si è detto – descrivere la struttura della popolazione – la rilevazione censuaria provvede a raccogliere un ampio ventaglio di informazioni relative ad ogni singolo individuo, ventaglio che, nel corso del tempo, è andato affinandosi quasi ovunque.

4 – Rilevazioni di movimento della popolazione: stato civile e anagrafe

Si è già anticipato come per l'acquisizione dei dati relativi al movimento della popolazione si richieda una stabile organizzazione statistico-amministrativa, decentrata ed efficiente. Nei paesi dove ciò accade, la rilevazione, coordinata dagli organismi statistici centrali, è effettuata dai servizi di *stato civile* di ogni singolo comune, presso il quale si provvede alla compilazione di un'apposita scheda per ogni nascita, morte o matrimonio avvenuti nel territorio del comune stesso.

In Italia tali rilevazioni sono obbligatorie e hanno carattere di continuità e la scheda viene compilata dall'ufficiale di stato civile all'atto della celebrazione del matrimonio o in occasione della denuncia della nascita o della morte.

L'anagrafe riporta le principali caratteristiche della popolazione residente in ciascun comune italiano e viene continuamente aggiornata mediante l'iscrizione dei nati (da genitori residenti) o di coloro che immigrano (trasferendo la loro residenza nel comune) e mediante la cancellazione dei morti (che erano residenti nel comune) e di coloro che emigrano.

Va comunque osservato che, relativamente alla rilevazione delle nascite e delle morti, non vanno confusi i dati dello stato civile con quelli dell'anagrafe; mentre i primi segnalano gli eventi avvenuti nel comune (indipendentemente dalla residenza del soggetto interessato), i secondi riguardano solo gli eventi (ovunque occorsi) relativi a soggetti che hanno, o hanno avuto, la loro residenza nel comune. In termini più sintetici: i dati di stato civile si riferiscono alla *popolazione presente*, quelli anagrafici alla *popolazione residente*.

Nicola MILONE

TAVOLE STATISTICHE

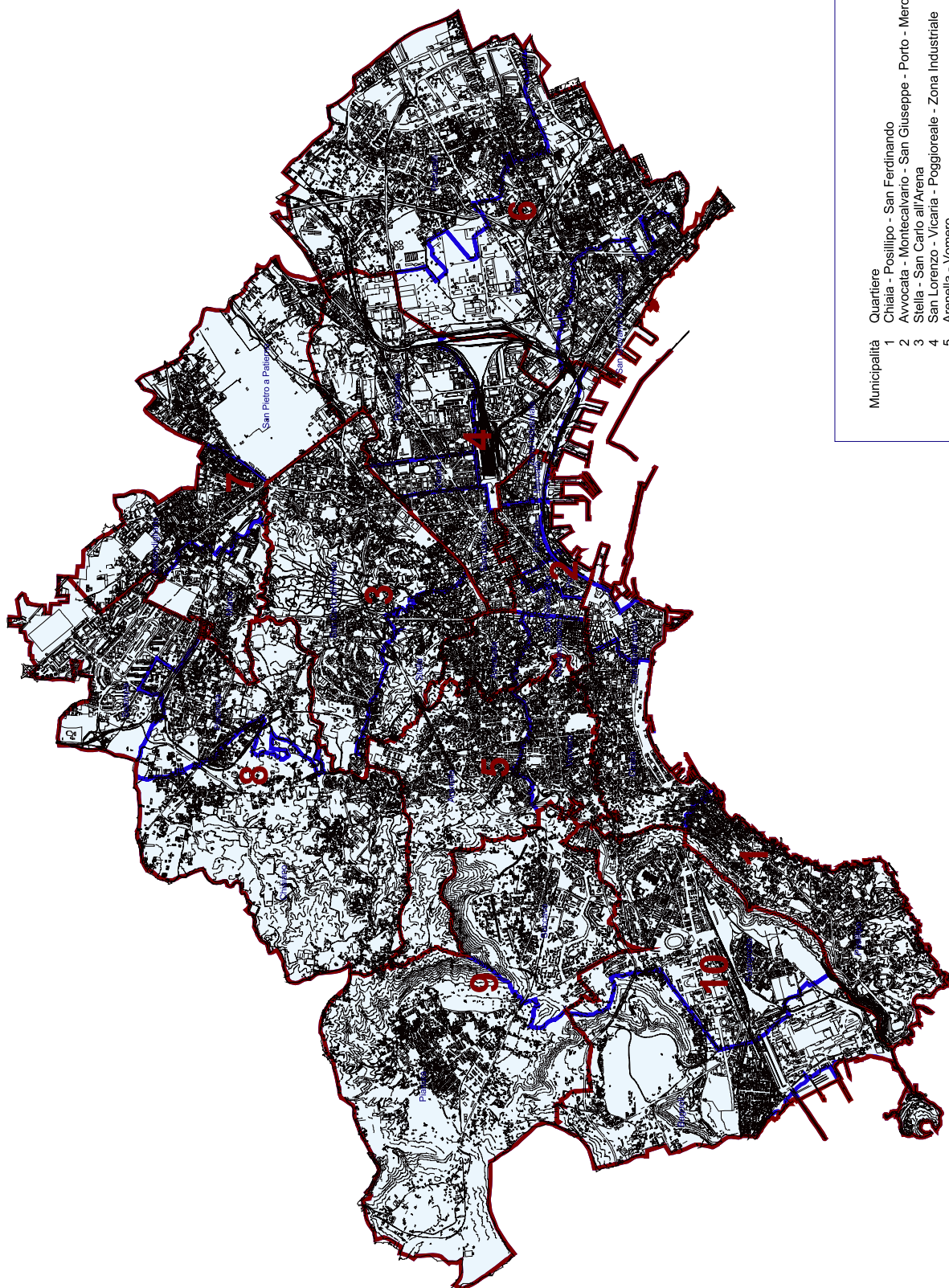

Municipalità

Quartiere

- 1 Chiaia - Posillipo - San Ferdinando
- 2 Avvocata - Montecalvario - San Giuseppe - Porto - Mercato - Pendino
- 3 Stella - San Carlo all'Arena
- 4 San Lorenzo - Vicaria - Poggioreale - Zona Industriale
- 5 Arenella - Vomero
- 6 Barra - Ponticelli - San Giovanni a Teduccio
- 7 Miano - San Pietro a Paterno - Secondigliano
- 8 Chialano - Piscinola - Scampia
- 9 Pianura - Soccavo
- 10 Bagnoli - Fuorigrotta

Limite Municipalità

Limite Quartiere

Tav.1 - Movimento e calcolo della popolazione residente¹

Periodi	Pop.inizio periodo	Movimento naturale			Movimento migratorio								Pop. Fine periodo
		nati vivi ²	morti	saldo	iscritti			cancellati					
					altri comuni	estero	Totale	altri comuni	estero	Totale	saldo		
ANNO 2005													
GEN	995171	874	937	-63	782	130	912	2409	3	2412	-1500	993608	
FEB	993608	815	1011	-196	933	206	1139	1937	3	1940	-801	992611	
MAR	992611	829	1054	-225	291	267	558	2063	1	2064	-1506	990880	
APR	990880	838	724	114	732	155	887	1469	5	1474	-587	990407	
GEN-APR	995171	3356	3726	-370	2738	758	3496	7878	12	7890	-4394	990407	
MAG	990407	940	783	157	774	289	1063	2118	6	2124	-1061	989503	
GIU	989503	855	668	187	648	0	648	1636	6	1642	-994	988696	
LUG	988696	863	714	149	327	240	567	1284	2	1286	-719	988126	
AGO	988126	851	688	163	337	34	371	1369	5	1374	-1003	987286	
MAG-AGO	990407	3509	2853	656	2086	563	2649	6407	19	6426	-3777	987286	
SET	987286	894	739	155	394	329	723	1512	0	1512	-789	986652	
OTT	986652	890	721	169	463	216	679	3476	5	3481	-2802	984019	
NOV	984019	765	744	21	2124	208	2332	2571	4	2575	-243	983797	
DIC	983797	883	872	11	2367	338	2705	2269	2	2271	434	984242	
SET-DIC	987286	3432	3076	356	5348	1091	6439	9828	11	9839	-3400	984242	
TOTALE	995171	10297	9655	642	10172	2412	12584	24113	42	24155	-11571	984242	
ANNO 2006													
GEN	984242	857	872	-15	895	75	970	1664	0	1664	-694	983533	
FEB	983533	759	818	-59	837	160	997	1630	0	1630	-633	982841	
MAR	982841	856	794	62	676	173	849	2399	0	2399	-1550	981353	
APR	981353	709	676	33	1021	219	1240	1359		1359	-119	981267	
GEN-APR	984242	3181	3160	21	3429	627	4056	7052	0	7052	-2996	981267	

¹Per il calcolo della popolazione i dati fanno riferimento alla data della registrazione in anagrafe

²A seguito della legge 127/97 sulla "Semplificazione amministrativa" i modelli D1 e D2 sono stati aboliti e sono stati sostituiti dal modello ISTAT P4 .

Tav.2 - Indicatori demografici

Periodi	TASSI PER 1000 ABITANTI				TASSI DI RICAMBIO ¹	
	nati vivi	morti	iscritti	cancellati	Naturale	Migratorio
ANNO 2005						
GEN	10,93	10,27	11,96	16,71	0,03	-0,17
FEB	10,22	10,21	11,05	23,84	0,00	-0,37
MAR	8,63	9,98	8,93	20,19	-0,07	-0,39
APR	8,44	9,58	16,39	20,74	-0,06	-0,12
<i>GEN-APR</i>	9,55	10,01	12,07	20,28	-0,02	-0,25
MAG	9,50	7,88	18,02	22,83	0,09	-0,12
GIU	10,60	9,27	17,06	20,95	0,07	-0,10
LUG	13,00	8,76	15,01	24,58	0,19	-0,24
AGO	10,42	7,10	14,47	17,24	0,19	-0,09
<i>MAG-AGO</i>	10,88	8,25	16,13	21,40	0,14	-0,14
SET	12,50	9,63	16,07	22,30	0,13	-0,16
OTT	11,23	8,84	16,67	27,92	0,12	-0,25
NOV	11,74	9,62	16,61	30,29	0,10	-0,29
DIC	11,42	9,89	18,20	14,67	0,07	0,11
<i>SET-DIC</i>	11,71	9,49	16,89	23,75	0,10	-0,17
TOTALE	10,72	9,24	15,04	21,81	0,07	-0,18
ANNO 2006						
GEN	10,35	11,09	10,80	28,56	-0,03	-0,45
FEB	10,70	13,27	14,95	25,46	-0,11	-0,26
MAR	9,84	12,51	6,62	24,50	-0,12	-0,57
APR	10,29	8,89	10,89	18,10	0,07	-0,25
<i>GEN-APR</i>	10,28	11,42	10,71	24,17	-0,05	-0,39

¹ Tasso di ricambio naturale : (nati-morti)/(nati+morti)
Tasso di ricambio migratorio : (iscritti-cancellati)/(iscritti+cancellati)

Tav.3 - Nati per sesso,vitalità e filiazione¹

Periodi	Nati vivi						Nati morti	Totale nati ²
	Legittimi		Naturali		Totale			
	m	mf	m	mf	m	mf	mf	mf
ANNO 2005								
GEN	457	878	48	108	505	986	9	995
FEB	395	795	59	93	454	888	8	896
MAR	400	797	73	129	473	926	7	933
APR	429	840	45	92	474	932	7	939
GEN-APR	1681	3310	225	422	1906	3732	31	3763
MAG	451	918	58	101	509	1019	7	1026
GIU	457	820	56	103	513	923	6	929
LUG	397	831	57	118	454	949	4	953
AGO	434	822	53	106	487	928	8	936
MAG-AGO	1739	3391	224	428	1963	3819	25	3844
SET	460	911	53	113	513	1024	9	1033
OTT	452	865	57	105	509	970	5	975
NOV	399	751	42	88	441	839	3	842
DIC	460	869	68	130	528	999	1	1000
SET-DIC	1771	3396	220	436	1991	3832	18	3850
TOTALE	5191	10097	669	1286	5860	11383	74	11457
ANNO 2006								
GEN	428	843	53	120	481	963	5	968
FEB	364	750	64	116	428	866	5	871
MAR	462	872	69	111	531	983	7	990
APR	346	802	48	95	394	897	4	901
GEN-APR	1600	3267	234	442	1834	3709	21	3730

¹Fonte Stato Civile

²Il totale dei nati vivi si differenzia da quello della Tav.1 perché fa riferimento alla data dell'evento

Tav.4 - Nati residenti per classi di età e cittadinanza della madre

Periodi	Classe di età della madre								Totale	ETA' MEDIA MADRE
	15-19	20-24	25-29	30-34	35-39	40-44	45-49	N.R.*		
ANNO 2005										
Italia										
GEN-APR	48	362	740	1.116	794	246	17	0	3.323	32,00
MAG-AGO	65	376	845	1.180	753	231	19	2	3.471	34,30
SET-DIC	86	390	741	1.156	752	207	11	0	3.343	31,90
TOTALE	199	1.128	2.326	3.452	2.299	684	47	2	10.137	32,76
Paesi sviluppati										
GEN-APR	=	1	=	=	=	=	=	=	1	22
MAG-AGO	=	=	=	2	1	=	=	=	3	33
SET-DIC	=	1	1	1	2	=	=	=	5	28,50
TOTALE	0	2	1	3	3	0	0	0	9	27,83
Altri paesi										
GEN-APR	0	2	6	8	2	1	1	1	21	24,2
MAG-AGO	1	1	7	4	4	0	0	0	17	27,3
SET-DIC	0	4	27	22	12	2	2	0	69	34,3
TOTALE	1	7	40	34	18	3	3	1	107	31,92
Non rilevabile										
	=	=	=	=	=	=	=	44	44	
Totale 2005	200	1.137	2.367	3.489	2.320	687	50	47	10.297	
ANNO 2006										
Italia										
GEN-APR	92	386	738	1.042	650	169	8	1	3.086	35,00
Paesi sviluppati										
GEN-APR	0	1	0	1	4	1	0	0	7	32,6
Altri paesi										
GEN-APR	1	8	17	25	18	6	1	0	76	31,6
Non rilevabile										
	=	=	=	=	=	=	=	12	12	
Totale Gen-Apr 2006	93	395	755	1.068	672	176	9	13	3.181	

(*)Non Rilevabile

Tav.5- Nati vivi residenti per Municipalità

Periodi	MUNICIPALITA'										TOTALE CITTA'
	Municipalità 1	Municipalità 2	Municipalità 3	Municipalità 4	Municipalità 5	Municipalità 6	Municipalità 7	Municipalità 8	Municipalità 9	Municipalità 10	
Anno 2005											
GEN	83	87	101	60	75	115	68	104	97	84	874
FEB	76	83	73	63	62	108	90	77	102	81	815
MAR	85	91	105	57	67	106	67	82	95	74	829
APR	87	79	103	71	67	103	71	88	100	69	838
GEN-APR	331	340	382	251	271	432	296	351	394	308	3356
MAG	85	75	90	79	113	117	83	102	100	96	940
GIU	77	77	91	71	86	141	83	64	92	73	855
LUG	81	101	95	47	93	101	73	100	95	77	863
AGO	85	80	101	61	69	112	86	89	88	80	851
MAG-AGO	328	333	377	258	361	471	325	355	375	326	3509
SET	83	66	103	73	66	126	110	96	97	74	894
OTT	94	85	99	82	81	116	75	82	100	76	890
NOV	66	64	88	68	72	103	69	91	76	68	765
DIC	89	75	99	67	79	139	65	98	98	74	883
SET-DIC	332	290	389	290	298	484	319	367	371	292	3432
TOTALE	991	963	1148	799	930	1387	940	1073	1140	926	10297
Anno 2006											
GEN	70	77	90	87	80	97	87	97	103	69	857
FEB	50	56	88	69	66	115	79	86	83	67	759
MAR	67	73	113	76	72	115	84	85	98	73	856
APR	57	79	71	78	76	77	59	73	82	57	709
GEN-APR	244	285	362	310	294	404	309	341	366	266	3181

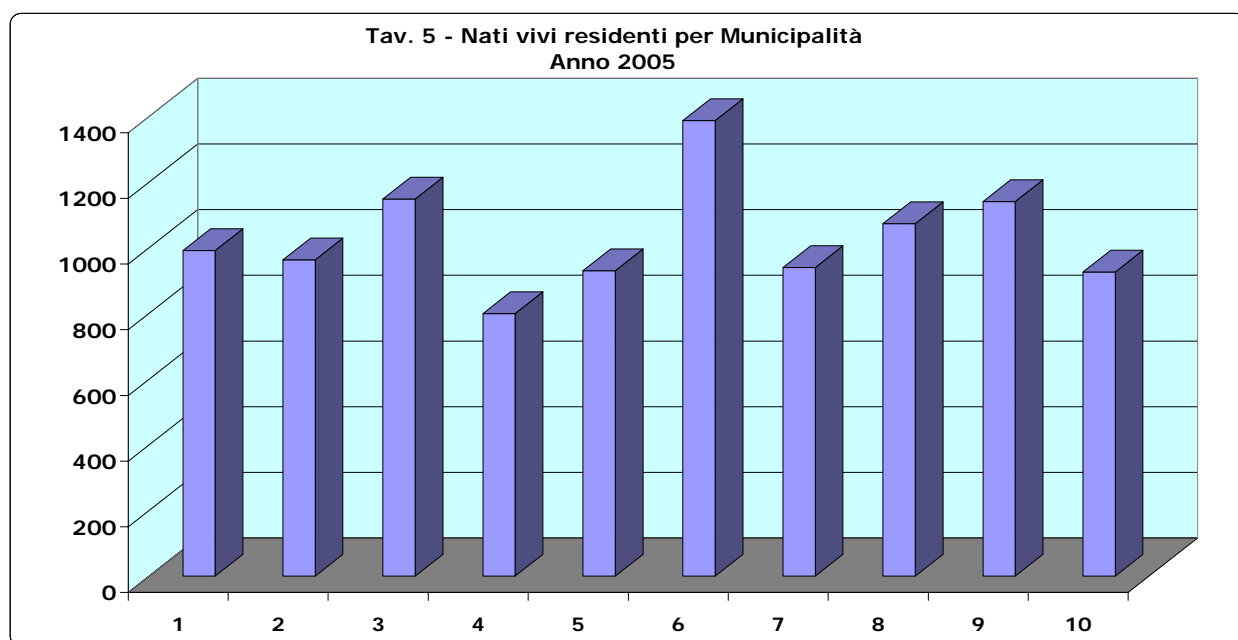

Tav.6 - Morti a Napoli¹ per sesso e classi di età

	Classe di età								
Periodi	<1	1-4	5-14	15-44	45-54	55-64	65-74	≥75	Totale
Maschi									
2005									
GEN-APR	33	7	8	142	125	277	495	1083	2170
MAG-AGO	35	6	4	122	109	242	387	708	1613
SET-DIC	30	7	8	107	99	220	483	825	1779
TOTALE	98	20	20	371	333	739	1365	2616	5562
2006									
GEN-APR	39	4	5	107	113	231	401	861	1761
Femmine									
2005									
GEN-APR	21	3	8	54	73	144	329	1394	2026
MAG-AGO	24	8	4	55	66	136	261	1090	1644
SET-DIC	21	1	4	43	51	150	284	1121	1675
TOTALE	66	12	16	152	190	430	874	3605	5345
2006									
GEN-APR	36	4	4	56	67	132	296	1274	1869
TOTALE									
2005									
GEN-APR	54	10	16	196	198	421	824	2477	4196
MAG-AGO	59	14	8	177	175	378	648	1798	3257
SET-DIC	52	8	12	150	150	370	767	1946	3455
TOTALE	165	32	36	523	523	1169	2239	6221	10908
2006									
GEN-APR	75	8	9	163	180	363	697	2135	3630

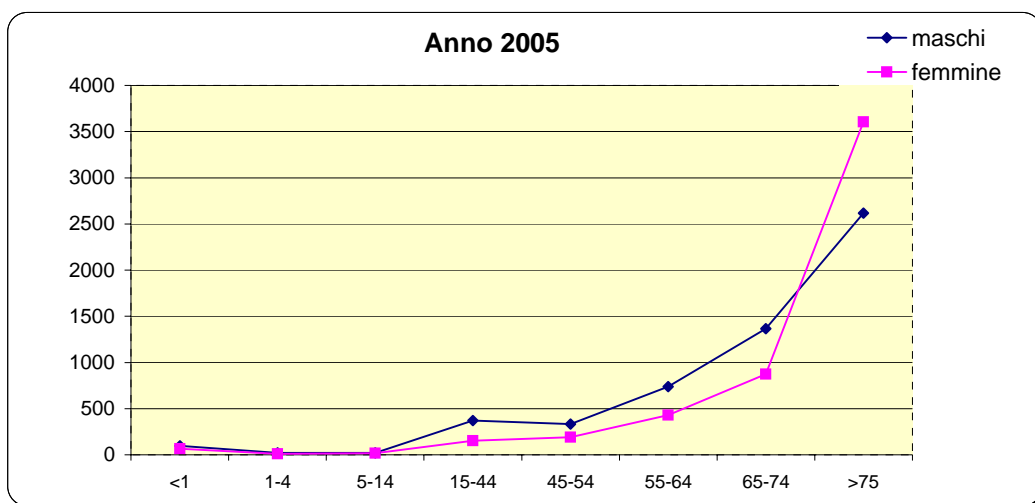

¹ I dati si riferiscono ai decessi sia di residenti che non residenti.

Tav.7 - Morti nel Comune di Napoli per sesso, classi di età e Municipalità di residenza in vita

Totale									
Gennaio - Aprile 2005	Classe di età								Totale
	<1	1-4	5-14	15-44	45-54	55-64	65-74	≥75	
Municipalità 1	0	0	0	5	10	30	51	213	309
Municipalità 2	3	0	0	21	12	22	75	217	350
Municipalità 3	0	1	0	5	10	25	67	229	337
Municipalità 4	1	0	1	12	10	31	65	195	315
Municipalità 5	2	0	2	4	17	33	72	388	518
Municipalità 6	3	1	1	18	13	35	60	187	318
Municipalità 7	0	0	2	10	14	33	73	206	338
Municipalità 8	2	0	0	12	11	28	61	126	240
Municipalità 9	2	1	0	9	16	28	56	170	282
Municipalità 10	0	0	0	14	10	30	51	233	338
Totale Città	13	3	6	110	123	295	631	2164	3345
Maggio - Agosto 2005									
	<1	1-4	5-14	15-44	45-54	55-64	65-74	≥75	Totale
Municipalità 1	2	0	0	10	6	23	46	190	277
Municipalità 2	3	0	1	11	15	26	61	165	282
Municipalità 3	1	2	0	8	15	27	48	173	274
Municipalità 4	0	1	1	7	6	29	51	147	242
Municipalità 5	4	0	0	7	16	35	59	222	343
Municipalità 6	1	0	0	7	20	29	57	138	252
Municipalità 7	0	0	0	7	12	25	52	181	277
Municipalità 8	1	0	0	15	16	24	44	104	204
Municipalità 9	2	0	0	8	12	21	36	129	208
Municipalità 10	0	0	0	3	11	22	44	165	245
Totale Città	14	3	2	83	129	261	498	1614	2604
Settembre - Dicembre 2005									
	<1	1-4	5-14	15-44	45-54	55-64	65-74	≥75	Totale
Municipalità 1	3	0	0	6	5	16	50	202	282
Municipalità 2	3	1	0	8	8	23	58	141	242
Municipalità 3	3	0	0	15	12	34	68	176	308
Municipalità 4	0	0	0	9	12	31	73	150	275
Municipalità 5	0	0	1	6	10	28	73	283	401
Municipalità 6	2	1	2	5	11	30	68	144	263
Municipalità 7	0	0	0	6	6	32	51	164	259
Municipalità 8	1	0	0	14	12	22	52	117	218
Municipalità 9	0	0	1	6	8	20	59	144	238
Municipalità 10	0	0	0	4	15	27	57	185	288
Totale Città	12	2	4	79	99	263	609	1706	2774
Totale anno	39	8	12	272	351	819	1738	5484	8723

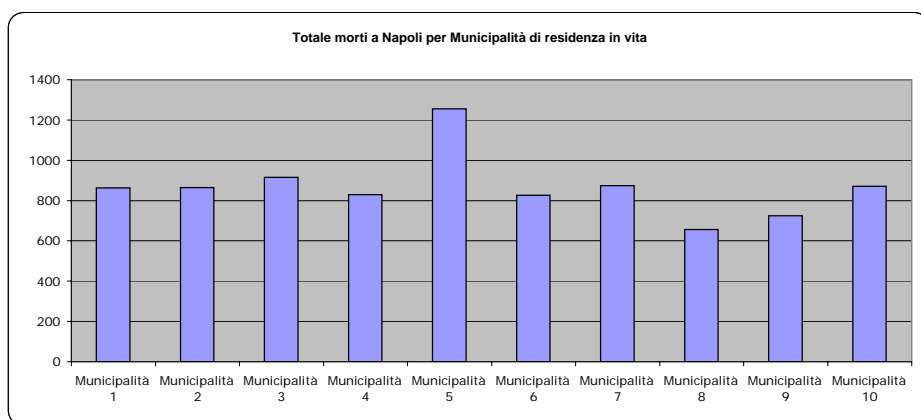

Tav.7 - Morti nel Comune di Napoli per sesso, classi di età e Municipalità di residenza in vita

Maschi									
Gennaio - Aprile 2005	Classe di età								Totale
	<1	1-4	5-14	15-44	45-54	55-64	65-74	≥75	
Municipalità 1	0	0	0	3	8	22	34	94	161
Municipalità 2	1	0	0	16	7	15	40	86	165
Municipalità 3	0	1	0	3	6	10	38	93	151
Municipalità 4	1	0	1	8	6	22	37	83	158
Municipalità 5	2	0	1	3	7	19	40	154	226
Municipalità 6	0	1	0	15	9	18	36	85	164
Municipalità 7	0	0	1	8	12	24	45	86	176
Municipalità 8	0	0	0	9	6	19	34	59	127
Municipalità 9	1	0	0	8	10	13	31	77	140
Municipalità 10	0	0	0	11	6	20	33	114	184
Totale Città	5	2	3	84	77	182	368	931	1652
Maggio - Agosto 2005	<1	1-4	5-14	15-44	45-54	55-64	65-74	≥75	Totale
Municipalità 1	1	0	0	7	3	18	30	63	122
Municipalità 2	1	0	1	7	8	14	37	61	129
Municipalità 3	0	1	0	3	8	18	26	75	131
Municipalità 4	0	0	0	4	5	15	23	60	107
Municipalità 5	2	0	0	5	11	26	34	89	167
Municipalità 6	1	0	0	5	11	20	35	48	120
Municipalità 7	0	0	0	4	6	16	36	69	131
Municipalità 8	1	0	0	11	9	13	27	40	101
Municipalità 9	2	0	0	5	8	13	23	57	108
Municipalità 10	0	0	0	3	8	11	21	61	104
Totale Città	8	1	1	54	77	164	292	623	1220
Settembre - Dicembre 2005	<1	1-4	5-14	15-44	45-54	55-64	65-74	≥75	Totale
Municipalità 1	1	0	0	5	4	7	28	77	122
Municipalità 2	2	1	0	5	6	12	37	54	117
Municipalità 3	2	0	0	9	7	20	38	72	148
Municipalità 4	0	0	0	5	9	13	47	69	143
Municipalità 5	0	0	1	3	6	14	48	107	179
Municipalità 6	2	1	2	4	8	19	40	61	137
Municipalità 7	0	0	0	4	4	16	30	72	126
Municipalità 8	0	0	0	9	8	14	37	51	119
Municipalità 9	0	0	1	4	5	14	39	63	126
Municipalità 10	0	0	0	4	11	15	36	80	146
Totale Città	7	2	4	52	68	144	380	706	1363
Totale anno	20	5	8	190	222	490	1040	2260	4235

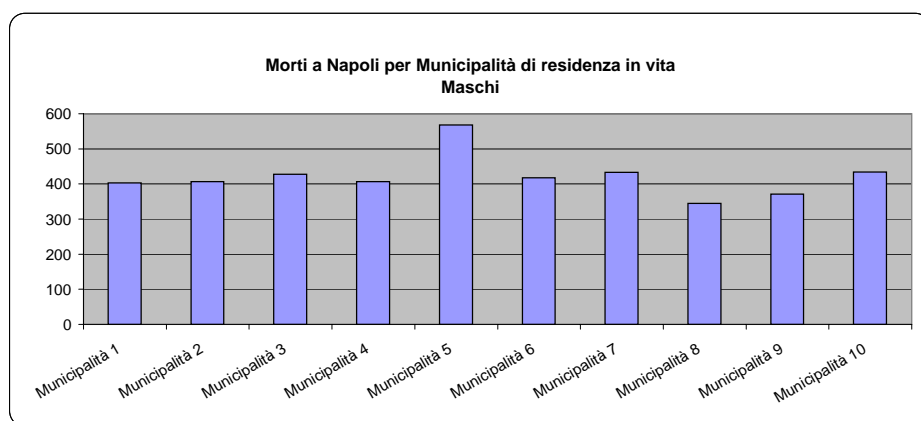

Tav.7 - Morti nel Comune di Napoli per sesso, classi di età e Municipalità di residenza in vita

Femmine									
Gennaio - Aprile 2005	Classe di età								Totale
	<1	1-4	5-14	15-44	45-54	55-64	65-74	≥75	
Municipalità 1	0	0	0	2	2	8	17	119	148
Municipalità 2	2	0	0	5	5	7	35	131	185
Municipalità 3	0	0	0	2	4	15	29	136	186
Municipalità 4	0	0	0	4	4	9	28	112	157
Municipalità 5	0	0	1	1	10	14	32	234	292
Municipalità 6	3	0	1	3	4	17	24	102	154
Municipalità 7	0	0	1	2	2	9	28	120	162
Municipalità 8	2	0	0	3	5	9	27	67	113
Municipalità 9	1	1	0	1	6	15	25	93	142
Municipalità 10	0	0	0	3	4	10	18	119	154
Totale Città	8	1	3	26	46	113	263	1233	1693
Maggio - Agosto 2005	<1	1-4	5-14	15-44	45-54	55-64	65-74	≥75	Totale
Municipalità 1	1	0	0	3	3	5	16	127	155
Municipalità 2	2	0	0	4	7	12	24	104	153
Municipalità 3	1	1	0	5	7	9	22	98	143
Municipalità 4	0	1	1	3	1	14	28	87	135
Municipalità 5	2	0	0	2	5	9	25	133	176
Municipalità 6	0	0	0	2	9	9	22	90	132
Municipalità 7	0	0	0	3	6	9	16	112	146
Municipalità 8	0	0	0	4	7	11	17	64	103
Municipalità 9	0	0	0	3	4	8	13	72	100
Municipalità 10	0	0	0	0	3	11	23	104	141
Totale Città	6	2	1	29	52	97	206	991	1384
Settembre - Dicembre 2005	<1	1-4	5-14	15-44	45-54	55-64	65-74	≥75	Totale
Municipalità 1	2	0	0	1	1	9	22	125	160
Municipalità 2	1	0	0	3	2	11	21	87	125
Municipalità 3	1	0	0	6	5	14	30	104	160
Municipalità 4	0	0	0	4	3	18	26	81	132
Municipalità 5	0	0	0	3	4	14	25	176	222
Municipalità 6	0	0	0	1	3	11	28	83	126
Municipalità 7	0	0	0	2	2	16	21	92	133
Municipalità 8	1	0	0	5	4	8	15	66	99
Municipalità 9	0	0	0	2	3	6	20	81	112
Municipalità 10	0	0	0		4	12	21	105	142
Totale Città	5	0	0	27	31	119	229	1000	1411
Totale anno	19	3	4	82	129	329	698	3224	4488

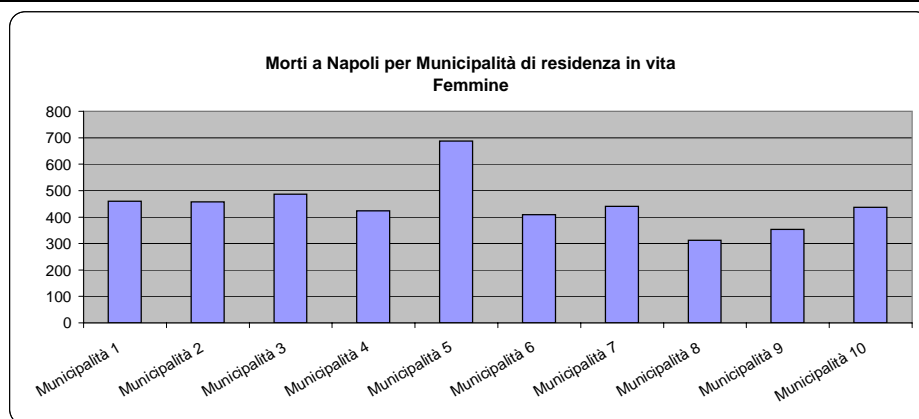

Tav. 7a - Morti nel Comune di Napoli Gennaio - Aprile 2005
Residenti , distinti per età, quartiere e municipalità di residenza
Non Residenti distinti per età

TOTALE									
QUARTIERE / AREA	Classe di età								Totale decessi
	<1	1-4	5-14	15-44	45-54	55-64	65-74	≥75	
CHIAIA	0	0	0	3	5	13	24	136	181
POSILLIPO	0	0	0		4	10	17	47	78
S.FERDINANDO	0	0	0	2	1	7	10	30	50
Municipalità 1	0	0	0	5	10	30	51	213	309
MERCATO	0	0	0	6	1	8	13	29	57
PENDINO	2	0	0	3	3	5	13	33	59
AVVOCATA	1	0	0	2	4	5	23	94	129
MONTECALVARIO	0	0	0	6	2	2	20	43	73
PORTO	0	0	0	2	1	1	1	11	16
S.GIUSEPPE	0	0	0	2	1	1	5	7	16
Municipalità 2	3	0	0	21	12	22	75	217	350
S.CARLO ALL'ARENA	0	0	0	3	7	14	43	178	245
STELLA	0	1	0	2	3	11	24	51	92
Municipalità 3	0	1	0	5	10	25	67	229	337
S.LORENZO	1		1	8	8	19	38	103	178
VICARIA	0	0	0		1	3	9	35	48
POGGIOREALE	0	0	0	4	1	9	18	57	89
Municipalità 4	1	0	1	12	10	31	65	195	315
VOMERO	1	0	1	1	7	13	27	158	208
ARENELLA	1	0	1	3	10	20	45	230	310
Municipalità 5	2	0	2	4	17	33	72	388	518
PONTICELLI	2	0	0	7	5	12	27	92	145
BARRA	1	0	0	7	3	12	13	49	85
S.GIOVANNI A TEDUCCIO	0	1	1	4	5	11	20	46	88
Municipalità 6	3	1	1	18	13	35	60	187	318
MIANO	0	0	1	7	7	13	28	109	165
SECONDIGLIANO	0	0	1	3	5	18	34	71	132
S.PIETRO A PATIERNO	0	0	0	0	2	2	11	26	41
Municipalità 7	0	0	2	10	14	33	73	206	338
PISCINOLA	0	0	0	3	3	7	18	34	65
CHIAIANO	1	0	0	1	4	8	15	40	69
SCAMPIA	1	0	0	8	4	13	28	52	106
Municipalità 8	2	0	0	12	11	28	61	126	240
SOCCAVO	0	1	0	5	10	13	32	122	183
PIANURA	2	0	0	4	6	15	24	48	99
Municipalità 9	2	1	0	9	16	28	56	170	282
BAGNOLI	0	0	0	3	4	10	9	60	86
FUORIGROTTA	0	0	0	11	6	20	42	173	252
Municipalità 10	0	0	0	14	10	30	51	233	338
Totale Residente	13	3	6	110	123	295	631	2164	3345
Totale Non Residenti	41	7	10	86	75	126	193	313	851
TOTALE DECEDUTI A NAPOLI	54	10	16	196	198	421	824	2477	4196

Tav. 7a - Morti nel Comune di Napoli Maggio - Agosto 2005
Residenti , distinti per età, quartiere e municipalità di residenza
Non Residenti distinti per età

TOTALE									
QUARTIERE / AREA	Classe di età								Totale decessi
	<1	1-4	5-14	15-44	45-54	55-64	65-74	≥75	
CHIAIA	0	0	0	7	1	12	31	111	162
POSILLIPO	2	0	0	2	1	5	7	51	68
S.FERDINANDO	0	0	0	1	4	6	8	28	47
Municipalità 1	2	0	0	10	6	23	46	190	277
MERCATO	0	0	1	1	2	4	10	29	47
PENDINO	3	0	0	4	5	6	9	20	47
AVVOCATA	0	0	0	3	5	10	20	59	97
MONTECALVARIO	0	0	0	2	1	3	16	33	55
PORTO	0	0	0	0	1	2	0	8	11
S.GIUSEPPE	0	0	0	1	1	1	6	16	25
Municipalità 2	3	0	1	11	15	26	61	165	282
S.CARLO ALL'ARENA	1	1	0	5	9	17	31	127	191
STELLA	0	1	0	3	6	10	17	46	83
Municipalità 3	1	2	0	8	15	27	48	173	274
S.LORENZO	0	1	1	4	4	16	21	75	122
VICARIA	0	0	0	0	0	5	14	24	43
POGGIOREALE	0	0	0	3	2	8	16	48	77
Municipalità 4	0	1	1	7	6	29	51	147	242
VOMERO	0	0	0	1	6	8	16	87	118
ARENELLA	4	0	0	6	10	27	43	135	225
Municipalità 5	4	0	0	7	16	35	59	222	343
PONTICELLI	1	0	0	3	9	12	26	54	105
BARRA	0	0	0	2	8	10	18	43	81
S.GIOVANNI A TEDUCCIO	0	0	0	2	3	7	13	41	66
Municipalità 6	1	0	0	7	20	29	57	138	252
MIANO	0	0	0	2	4	6	27	105	144
SECONDIGLIANO	0	0	0	3	5	13	21	51	93
S.PIETRO A PATIERNO	0	0	0	2	3	6	4	25	40
Municipalità 7	0	0	0	7	12	25	52	181	277
PISCINOLA	1	0	0	4	5	11	17	35	73
CHIAIANO	0	0	0	0	1	6	10	27	44
SCAMPIA	0	0	0	11	10	7	17	42	87
Municipalità 8	1	0	0	15	16	24	44	104	204
SOCCAVO	1	0	0	4	5	14	20	81	125
PIANURA	1	0	0	4	7	7	16	48	83
Municipalità 9	2	0	0	8	12	21	36	129	208
BAGNOLI	0	0	0	0	1	6	8	28	43
FUORIGROTTA	0	0	0	3	10	16	36	137	202
Municipalità 10	0	0	0	3	11	22	44	165	245
Totale Residente	14	3	2	83	129	261	498	1614	2604
Totale Non Residenti	45	11	6	94	46	117	150	184	653
TOTALE DECEDUTI A NAPOLI	59	14	8	177	175	378	648	1798	3257

Tav.7a - Morti nel Comune di Napoli Settembre - Dicembre 2005
Residenti , distinti per età, quartiere e municipalità di residenza
Non Residenti distinti per età

TOTALE									
QUARTIERE / AREA	Classe di età								Totale decessi
	<1	1-4	5-14	15-44	45-54	55-64	65-74	≥75	
CHIAIA	1	0	0	2	2	9	30	125	169
POSILLIPO	1	0	0	2	2	5	9	43	62
S.FERDINANDO	1	0	0	2	1	2	11	34	51
Municipalità 1	3	0	0	6	5	16	50	202	282
MERCATO	0	0	0	3	5	4	9	20	41
PENDINO	1	1	0	2	2	4	5	13	28
AVVOCATA	1	0	0	2	0	5	23	55	86
MONTECALVARIO	1	0	0	0	1	10	18	34	64
PORTO	0	0	0	0	0	0	2	8	10
S.GIUSEPPE	0	0	0	1	0	0	1	11	13
Municipalità 2	3	1	0	8	8	23	58	141	242
S.CARLO ALL'ARENA	1	0	0	12	7	14	47	118	199
STELLA	2	0	0	3	5	20	21	58	109
Municipalità 3	3	0	0	15	12	34	68	176	308
S.LORENZO	0	0	0	6	10	19	37	73	145
VICARIA	0	0	0	1		3	9	30	43
POGGIOREALE	0	0	0	2	2	9	27	47	87
Municipalità 4	0	0	0	9	12	31	73	150	275
VOMERO	0	0	1	0	2	13	28	118	162
ARENELLA	0	0	0	6	8	15	45	165	239
Municipalità 5	0	0	1	6	10	28	73	283	401
PONTICELLI	1	0	2	2	5	18	28	73	129
BARRA	1	1	0	1	2	9	21	37	72
S.GIOVANNI A TEDUCCIO	0	0	0	2	4	3	19	34	62
Municipalità 6	2	1	2	5	11	30	68	144	263
MIANO	0	0	0	3	2	10	21	83	119
SECONDIGLIANO	0	0	0	2	4	20	23	61	110
S.PIETRO A PATIERNO	0	0	0	1	0	2	7	20	30
Municipalità 7	0	0	0	6	6	32	51	164	259
PISCINOLA	1	0	0	4	3	7	13	52	80
CHIAIANO	0	0	0	2	4	5	14	30	55
SCAMPIA	0	0	0	8	5	10	25	35	83
Municipalità 8	1	0	0	14	12	22	52	117	218
SOCCAVO	0	0	0	2	3	9	34	91	139
PIANURA	0	0	1	4	5	11	25	53	99
Municipalità 9	0	0	1	6	8	20	59	144	238
BAGNOLI	0	0	0	1	4	4	12	44	65
FUORIGROTTA	0	0	0	3	11	23	45	141	223
Municipalità 10	0	0	0	4	15	27	57	185	288
Totale Residente	12	2	4	79	99	263	609	1706	2774
Totale Non Residenti	40	6	8	71	51	107	158	240	681
TOTALE DECEDUTI A NAPOLI	52	8	12	150	150	370	767	1946	3455

Tav. 7b - Morti nel Comune di Napoli Gennaio - Aprile 2005
Residenti , distinti per età, quartiere e municipalità di residenza
Non Residenti distinti per età

Maschi									
QUARTIERE / AREA	Classe di età								Totale decessi
	<1	1-4	5-14	15-44	45-54	55-64	65-74	≥75	
CHIAIA	0	0	0	2	4	10	15	55	86
POSILLIPO	0	0	0	0	3	7	12	25	47
S.FERDINANDO	0	0	0	1	1	5	7	14	28
Municipalità 1	0	0	0	3	8	22	34	94	161
MERCATO	0	0	0	5	1	6	9	14	35
PENDINO	1	0	0	2	2	3	6	10	24
AVVOCATA	0	0	0	1	1	3	12	35	52
MONTECALVARIO	0	0	0	5	1	1	11	19	37
PORTO	0	0	0	1	1	1	0	4	7
S.GIUSEPPE	0	0	0	2	1	1	2	4	10
Municipalità 2	1	0	0	16	7	15	40	86	165
S.CARLO ALL'ARENA	0	0	0	2	3	8	25	74	112
STELLA	0	1	0	1	3	2	13	19	39
Municipalità 3	0	1	0	3	6	10	38	93	151
S.LORENZO	1	0	1	7	5	13	24	43	94
VICARIA	0	0	0	0	1	2	6	16	25
POGGIOREALE	0	0	0	1	0	7	7	24	39
Municipalità 4	1	0	1	8	6	22	37	83	158
VOMERO	1	0	1	1	1	8	12	62	86
ARENELLA	1	0	0	2	6	11	28	92	140
Municipalità 5	2	0	1	3	7	19	40	154	226
PONTICELLI	0	0	0	7	4	7	16	46	80
BARRA	0	0	0	5	2	8	11	21	47
S.GIOVANNI A TEDUCCIO	0	1	0	3	3	3	9	18	37
Municipalità 6	0	1	0	15	9	18	36	85	164
MIANO	0	0	1	5	6	11	19	47	89
SECONDIGLIANO	0	0	0	3	4	13	22	29	71
S.PIETRO A PATIERNO	0	0	0	0	2	0	4	10	16
Municipalità 7	0	0	1	8	12	24	45	86	176
PISCINOLA	0	0	0	1	2	5	11	18	37
CHIAIANO	0	0	0	1	1	6	10	18	36
SCAMPIA	0	0	0	7	3	8	13	23	54
Municipalità 8	0	0	0	9	6	19	34	59	127
SOCCAVO	0	0	0	5	6	7	16	57	91
PIANURA	1	0	0	3	4	6	15	20	49
Municipalità 9	1	0	0	8	10	13	31	77	140
BAGNOLI	0	0	0	3	2	7	7	29	48
FUORIGROTTA	0	0	0	8	4	13	26	85	136
Municipalità 10	0	0	0	11	6	20	33	114	184
Totale Residente	5	2	3	84	77	182	368	931	1652
Totale Non Residenti	28	5	5	58	48	95	127	152	518
TOTALE DECEDUTI A NAPOLI	33	7	8	142	125	277	495	1083	2170

Tav.7b - Morti nel Comune di Napoli Maggio - Agosto 2005
Residenti , distinti per età, quartiere e municipalità di residenza
Non Residenti distinti per età

Maschi									
QUARTIERE / AREA	Classe di età								Totale decessi
	<1	1-4	5-14	15-44	45-54	55-64	65-74	≥75	
CHIAIA	0	0	0	6	0	10	18	33	67
POSILLIPO	1	0	0	0	1	3	5	17	27
S.FERDINANDO	0	0	0	1	2	5	7	13	28
Municipalità 1	1	0	0	7	3	18	30	63	122
MERCATO	0	0	1	1	0	3	3	10	18
PENDINO	1	0	0	4	4	4	6	6	25
AVVOCATA	0	0	0	1	1	5	13	23	43
MONTECALVARIO	0	0	0	1	1	2	11	16	31
PORTO	0	0	0	0	1	0	0	1	2
S.GIUSEPPE	0	0	0	0	1	0	4	5	10
Municipalità 2	1	0	1	7	8	14	37	61	129
S.CARLO ALL'ARENA	0	1	0	3	5	11	16	55	91
STELLA	0	0	0	0	3	7	10	20	40
Municipalità 3	0	1	0	3	8	18	26	75	131
S.LORENZO	0	0	0	3	3	8	11	25	50
VICARIA	0	0	0	0	0	3	6	12	21
POGGIOREALE	0	0	0	1	2	4	6	23	36
Municipalità 4	0	0	0	4	5	15	23	60	107
VOMERO	0	0	0	0	6	5	8	35	54
ARENELLA	2	0	0	5	5	21	26	54	113
Municipalità 5	2	0	0	5	11	26	34	89	167
PONTICELLI	1	0	0	2	5	8	17	21	54
BARRA	0	0	0	2	5	7	10	14	38
S.GIOVANNI A TEDUCCIO	0	0	0	1	1	5	8	13	28
Municipalità 6	1	0	0	5	11	20	35	48	120
MIANO	0	0	0	2	3	6	17	36	64
SECONDIGLIANO	0	0	0	1	1	7	15	22	46
S.PIETRO A PATIERNO	0	0	0	1	2	3	4	11	21
Municipalità 7	0	0	0	4	6	16	36	69	131
PISCINOLA	1	0	0	3	1	4	9	16	34
CHIAIANO	0	0	0	0	0	4	6	12	22
SCAMPIA	0	0	0	8	8	5	12	12	45
Municipalità 8	1	0	0	11	9	13	27	40	101
SOCCAVO	1	0	0	2	3	8	11	34	59
PIANURA	1	0	0	3	5	5	12	23	49
Municipalità 9	2	0	0	5	8	13	23	57	108
BAGNOLI	0	0	0	0	1	3	3	6	13
FUORIGROTTA	0	0	0	3	7	8	18	55	91
Municipalità 10	0	0	0	3	8	11	21	61	104
Totale Residente	8	1	1	54	77	164	292	623	1220
Totale Non Residenti	27	5	3	68	32	78	95	85	393
TOTALE DECEDUTI A NAPOLI	35	6	4	122	109	242	387	708	1613

Tav.7b - Morti nel Comune di Napoli Settembre - Dicembre 2005
Residenti , distinti per età, quartiere e municipalità di residenza
Non Residenti distinti per età

Maschi									
QUARTIERE / AREA	Classe di età								Totale decessi
	<1	1-4	5-14	15-44	45-54	55-64	65-74	≥75	
CHIAIA	0	0	0	2	1	4	17	40	64
POSILLIPO	0	0	0	1	2	3	4	23	33
S.FERDINANDO	1	0	0	2	1	0	7	14	25
Municipalità 1	1	0	0	5	4	7	28	77	122
MERCATO	0	0	0	2	4	2	6	4	18
PENDINO	0	1	0	1	1	2	5	6	16
AVVOCATA	1	0	0	1	0	3	11	19	35
MONTECALVARIO	1	0	0	0	1	5	13	17	37
PORTO	0	0	0	0	0	0	2	3	5
S.GIUSEPPE	0	0	0	1	0	0	0	5	6
Municipalità 2	2	1	0	5	6	12	37	54	117
S.CARLO ALL'ARENA	1	0	0	8	3	8	25	48	93
STELLA	1	0	0	1	4	12	13	24	55
Municipalità 3	2	0	0	9	7	20	38	72	148
S.LORENZO	0	0	0	4	8	7	22	28	69
VICARIA	0	0	0	0	0	1	6	16	23
POGGIOREALE	0	0	0	1	1	5	19	25	51
Municipalità 4	0	0	0	5	9	13	47	69	143
VOMERO	0	0	1	0	2	8	20	47	78
ARENELLA	0	0	0	3	4	6	28	60	101
Municipalità 5	0	0	1	3	6	14	48	107	179
PONTICELLI	1	0	2	2	3	11	16	32	67
BARRA	1	1	0	0	2	6	12	14	36
S.GIOVANNI A TEDUCCIO	0	0	0	2	3	2	12	15	34
Municipalità 6	2	1	2	4	8	19	40	61	137
MIANO	0	0	0	2	1	5	9	29	46
SECONDIGLIANO	0	0	0	1	3	10	14	34	62
S.PIETRO A PATIERNO	0	0	0	1	0	1	7	9	18
Municipalità 7	0	0	0	4	4	16	30	72	126
PISCINOLA	0	0	0	3	3	5	11	27	49
CHIAIANO	0	0	0	1	4	1	11	10	27
SCAMPIA	0	0	0	5	1	8	15	14	43
Municipalità 8	0	0	0	9	8	14	37	51	119
SOCCAVO	0	0	0	2	3	7	23	42	77
PIANURA	0	0	1	2	2	7	16	21	49
Municipalità 9	0	0	1	4	5	14	39	63	126
BAGNOLI	0	0	0	1	4	1	6	16	28
FUORIGROTTA	0	0	0	3	7	14	30	64	118
Municipalità 10	0	0	0	4	11	15	36	80	146
Totale Residente	7	2	4	52	68	144	380	706	1363
Totale Non Residenti	24	5	4	55	31	76	103	119	417
TOTALE DECEDUTI A NAPOLI	31	7	8	107	99	220	483	825	1780

Tav. 7c - Morti nel Comune di Napoli Gennaio - Aprile 2005
Residenti , distinti per età, quartiere e municipalità di residenza
Non Residenti distinti per età

FEMMINE									
QUARTIERE / AREA	Classe di età								Totale decessi
	<1	1-4	5-14	15-44	45-54	55-64	65-74	≥75	
CHIAIA	0	0	0	1	1	3	9	81	95
POSILLIPO	0	0	0	0	1	3	5	22	31
S.FERDINANDO	0	0	0	1	0	2	3	16	22
Municipalità 1	0	0	0	2	2	8	17	119	148
MERCATO	0	0	0	1	0	2	4	15	22
PENDINO	1	0	0	1	1	2	7	23	35
AVVOCATA	1	0	0	1	3	2	11	59	77
MONTECALVARIO	0	0	0	1	1	1	9	24	36
PORTO	0	0	0	1	0	0	1	7	9
S.GIUSEPPE	0	0	0	0	0	0	3	3	6
Municipalità 2	2	0	0	5	5	7	35	131	185
S.CARLO ALL'ARENA	0	0	0	1	4	6	18	104	133
STELLA	0	0	0	1	0	9	11	32	53
Municipalità 3	0	0	0	2	4	15	29	136	186
S.LORENZO	0	0	0	1	3	6	14	60	84
VICARIA	0	0	0	0	0	1	3	19	23
POGGIOREALE	0	0	0	3	1	2	11	33	50
Municipalità 4	0	0	0	4	4	9	28	112	157
VOMERO	0	0	0	0	6	5	15	96	122
ARENELLA	0	0	1	1	4	9	17	138	170
Municipalità 5	0	0	1	1	10	14	32	234	292
PONTICELLI	2	0	0	0	1	5	11	46	65
BARRA	1	0	0	2	1	4	2	28	38
S.GIOVANNI A TEDUCCIO	0	0	1	1	2	8	11	28	51
Municipalità 6	3	0	1	3	4	17	24	102	154
MIANO	0	0	0	2	1	2	9	62	76
SECONDIGLIANO	0	0	1	0	1	5	12	42	61
S.PIETRO A PATIERNO	0	0	0	0	0	2	7	16	25
Municipalità 7	0	0	1	2	2	9	28	120	162
PISCINOLA	0	0	0	2	1	2	7	16	28
CHIAIANO	1	0	0	0	3	2	5	22	33
SCAMPIA	1	0	0	1	1	5	15	29	52
Municipalità 8	2	0	0	3	5	9	27	67	113
SOCCAVO	0	1	0	0	4	6	16	65	92
PIANURA	1	0	0	1	2	9	9	28	50
Municipalità 9	1	1	0	1	6	15	25	93	142
BAGNOLI	0	0	0	0	2	3	2	31	38
FUORIGROTTA	0	0	0	3	2	7	16	88	116
Municipalità 10	0	0	0	3	4	10	18	119	154
Totale Residente	8	1	3	26	46	113	263	1233	1693
Totale Non Residenti	13	2	5	28	27	31	66	161	333
TOTALE DECEDUTI A NAPOLI	21	3	8	54	73	144	329	1394	2026

Tav. 7c - Morti nel Comune di Napoli Maggio - Agosto 2005
Residenti , distinti per età, quartiere e municipalità di residenza
Non Residenti distinti per età

FEMMINE									
QUARTIERE / AREA	Classe di età								Totale decessi
	<1	1-4	5-14	15-44	45-54	55-64	65-74	≥75	
CHIAIA	0	0	0	1	1	2	13	78	95
POSILLIPO	1	0	0	2	0	2	2	34	41
S.FERDINANDO	0	0	0	0	2	1	1	15	19
Municipalità 1	1	0	0	3	3	5	16	127	155
MERCATO	0	0	0	0	2	1	7	19	29
PENDINO	2	0	0	0	1	2	3	14	22
AVVOCATA	0	0	0	2	4	5	7	36	54
MONTECALVARIO	0	0	0	1	0	1	5	17	24
PORTO	0	0	0	0	0	2	0	7	9
S.GIUSEPPE	0	0	0	1	0	1	2	11	15
Municipalità 2	2	0	0	4	7	12	24	104	153
S.CARLO ALL'ARENA	1	0	0	2	4	6	15	72	100
STELLA	0	1	0	3	3	3	7	26	43
Municipalità 3	1	1	0	5	7	9	22	98	143
S.LORENZO	0	1	1	1	1	8	10	50	72
VICARIA	0	0	0	0	0	2	8	12	22
POGGIOREALE	0	0	0	2	0	4	10	25	41
Municipalità 4	0	1	1	3	1	14	28	87	135
VOMERO	0	0	0	1	0	3	8	52	64
ARENELLA	2	0	0	1	5	6	17	81	112
Municipalità 5	2	0	0	2	5	9	25	133	176
PONTICELLI	0	0	0	1	4	4	9	33	51
BARRA	0	0	0	0	3	3	8	29	43
S.GIOVANNI A TEDUCCIO	0	0	0	1	2	2	5	28	38
Municipalità 6	0	0	0	2	9	9	22	90	132
MIANO	0	0	0	0	1	0	10	69	80
SECONDIGLIANO	0	0	0	2	4	6	6	29	47
S.PIETRO A PATIERNO	0	0	0	1	1	3	0	14	19
Municipalità 7	0	0	0	3	6	9	16	112	146
PISCINOLA	0	0	0	1	4	7	8	19	39
CHIAIANO	0	0	0	0	1	2	4	15	22
SCAMPIA	0	0	0	3	2	2	5	30	42
Municipalità 8	0	0	0	4	7	11	17	64	103
SOCCAVO	0	0	0	2	2	6	9	47	66
PIANURA	0	0	0	1	2	2	4	25	34
Municipalità 9	0	0	0	3	4	8	13	72	100
BAGNOLI	0	0	0	0	0	3	5	22	30
FUORIGROTTA	0	0	0	0	3	8	18	82	111
Municipalità 10	0	0	0	0	3	11	23	104	141
Totale Residente	6	2	1	29	52	97	206	991	1384
Totale Non Residenti	18	6	3	26	14	39	55	99	260
TOTALE DECEDUTI A NAPOLI	24	8	4	55	66	136	261	1090	1644

Tav.7c - Morti nel Comune di Napoli Settembre - Dicembre 2005
Residenti , distinti per età, quartiere e municipalità di residenza
Non Residenti distinti per età

FEMMINE									
QUARTIERE / AREA	Classe di età								Totale decessi
	<1	1-4	5-14	15-44	45-54	55-64	65-74	≥75	
CHIAIA	1	0	0	0	1	5	13	85	105
POSILLIPO	1	0	0	1	0	2	5	20	29
S.FERDINANDO	0	0	0	0	0	2	4	20	26
Municipalità 1	2	0	0	1	1	9	22	125	160
MERCATO	0	0	0	1	1	2	3	16	23
PENDINO	1	0	0	1	1	2	0	7	12
AVVOCATA	0	0	0	1	0	2	12	36	51
MONTECALVARIO	0	0	0	0	0	5	5	17	27
PORTO	0	0	0	0	0	0	0	5	5
S.GIUSEPPE	0	0	0	0	0	0	1	6	7
Municipalità 2	1	0	0	3	2	11	21	87	125
S.CARLO ALL'ARENA	0	0	0	4	4	6	22	70	106
STELLA	1	0	0	2	1	8	8	34	54
Municipalità 3	1	0	0	6	5	14	30	104	160
S.LORENZO	0	0	0	2	2	12	15	45	76
VICARIA	0	0	0	1	0	2	3	14	20
POGGIOREALE	0	0	0	1	1	4	8	22	36
Municipalità 4	0	0	0	4	3	18	26	81	132
VOMERO	0	0	0	0	0	5	8	71	84
ARENELLA	0	0	0	3	4	9	17	105	138
Municipalità 5	0	0	0	3	4	14	25	176	222
PONTICELLI	0	0	0	0	2	7	12	41	62
BARRA	0	0	0	1	0	3	9	23	36
S.GIOVANNI A TEDUCCIO	0	0	0	0	1	1	7	19	28
Municipalità 6	0	0	0	1	3	11	28	83	126
MIANO	0	0	0	1	1	5	12	54	73
SECONDIGLIANO	0	0	0	1	1	10	9	27	48
S.PIETRO A PATIERNO	0	0	0	0	0	1	0	11	12
Municipalità 7	0	0	0	2	2	16	21	92	133
PISCINOLA	1	0	0	1	0	2	2	25	31
CHIAIANO	0	0	0	1	0	4	3	20	28
SCAMPIA	0	0	0	3	4	2	10	21	40
Municipalità 8	1	0	0	5	4	8	15	66	99
SOCCAVO	0	0	0	0	0	2	11	49	62
PIANURA	0	0	0	2	3	4	9	32	50
Municipalità 9	0	0	0	2	3	6	20	81	112
BAGNOLI	0	0	0	0	0	3	6	28	37
FUORIGROTTA	0	0	0	0	4	9	15	77	105
Municipalità 10	0	0	0	0	4	12	21	105	142
Totale Residente	5	0	0	27	31	119	229	1000	1411
Totale Non Residenti	16	1	4	16	20	31	55	121	264
TOTALE DECEDUTI A NAPOLI	21	1	4	43	51	150	284	1121	1675

Tav. 7d - Morti nel Comune di Napoli - ANNO 2005
Residenti , distinti per età, quartiere e municipalità di residenza
Non Residenti distinti per età

TOTALE - ANNO 2005

QUARTIERE / AREA	Classe di età								Totale decessi
	<1	1-4	5-14	15-44	45-54	55-64	65-74	≥75	
CHIAIA	1	0	0	12	8	34	85	372	512
POSILLIPO	3	0	0	4	7	20	33	141	208
S.FERDINANDO	1	0	0	5	6	15	29	92	148
Municipalità 1	5	0	0	21	21	69	147	605	868
MERCATO	0	0	1	10	8	16	32	78	145
PENDINO	6	1	0	9	10	15	27	66	134
AVVOCATA	2	0	0	7	9	20	66	208	312
MONTECALVARIO	1	0	0	8	4	15	54	110	192
PORTO	0	0	0	2	2	3	3	27	37
S.GIUSEPPE	0	0	0	4	2	2	12	34	54
Municipalità 2	9	1	1	40	35	71	194	523	874
S.CARLO ALL'ARENA	2	1	0	20	23	45	121	423	635
STELLA	2	2	0	8	14	41	62	155	284
Municipalità 3	4	3	0	28	37	86	183	578	919
S.LORENZO	1	1	2	18	22	54	96	251	445
VICARIA	0	0	0	1	1	11	32	89	134
POGGIOREALE	0	0	0	9	5	26	61	152	253
Municipalità 4	1	1	2	28	28	91	189	492	832
VOMERO	1	0	2	2	15	34	71	363	488
ARENELLA	5	0	1	15	28	62	133	530	774
Municipalità 5	6	0	3	17	43	96	204	893	1262
PONTICELLI	4	0	2	12	19	42	81	219	379
BARRA	2	1	0	10	13	31	52	129	238
S.GIOVANNI A TEDUCCIO	0	1	1	8	12	21	52	121	216
Municipalità 6	6	2	3	30	44	94	185	469	833
MIANO	0	0	1	12	13	29	76	297	428
SECONDIGLIANO	0	0	1	8	14	51	78	183	335
S.PIETRO A PATIERNO	0	0	0	3	5	10	22	71	111
Municipalità 7	0	0	2	23	32	90	176	551	874
PISCINOLA	2	0	0	11	11	25	48	121	218
CHIAIANO	1	0	0	3	9	19	39	97	168
SCAMPIA	1	0	0	27	19	30	70	129	276
Municipalità 8	4	0	0	41	39	74	157	347	662
SOCCAVO	1	1	0	11	18	36	86	294	447
PIANURA	3	0	1	12	18	33	65	149	281
Municipalità 9	4	1	1	23	36	69	151	443	728
BAGNOLI	0	0	0	4	9	20	29	132	194
FUORIGROTTA	0	0	0	17	27	59	123	451	677
Municipalità 10	0	0	0	21	36	79	152	583	871
Totale Residente	39	8	12	272	351	819	1738	5484	8723
Totale Non Residenti	126	24	24	251	172	350	501	737	2185
TOTALE DECEDUTI A NAPOLI	165	32	36	523	523	1169	2239	6221	10908

Tav. 7d - Morti nel Comune di Napoli - ANNO 2005
Residenti , distinti per età, quartiere e municipalità di residenza
Non Residenti distinti per età

MASCHI - ANNO 2005

QUARTIERE / AREA	Classe di età								Totale decessi
	<1	1-4	5-14	15-44	45-54	55-64	65-74	≥75	
CHIAIA	0	0	0	10	5	24	50	128	217
POSILLIPO	1	0	0	1	6	13	21	65	107
S.FERDINANDO	1	0	0	4	4	10	21	41	81
Municipalità 1	2	0	0	15	15	47	92	234	405
MERCATO	0	0	1	8	5	11	18	28	71
PENDINO	2	1	0	7	7	9	17	22	65
AVVOCATA	1	0	0	3	2	11	36	77	130
MONTECALVARIO	1	0	0	6	3	8	35	52	105
PORTO	0	0	0	1	2	1	2	8	14
S.GIUSEPPE	0	0	0	3	2	1	6	14	26
Municipalità 2	4	1	1	28	21	41	114	201	411
S.CARLO ALL'ARENA	1	1	0	13	11	27	66	177	296
STELLA	1	1	0	2	10	21	36	63	134
Municipalità 3	2	2	0	15	21	48	102	240	430
S.LORENZO	1	0	1	14	16	28	57	96	213
VICARIA	0	0	0	0	1	6	18	44	69
POGGIOREALE	0	0	0	3	3	16	32	72	126
Municipalità 4	1	0	1	17	20	50	107	212	408
VOMERO	1	0	2	1	9	21	40	144	218
ARENELLA	3	0	0	10	15	38	82	206	354
Municipalità 5	4	0	2	11	24	59	122	350	572
PONTICELLI	2	0	2	11	12	26	49	99	201
BARRA	1	1	0	7	9	21	33	49	121
S.GIOVANNI A TEDUCCIO	0	1	0	6	7	10	29	46	99
Municipalità 6	3	2	2	24	28	57	111	194	421
MIANO	0	0	1	9	10	22	45	112	199
SECONDIGLIANO	0	0	0	5	8	30	51	85	179
S.PIETRO A PATIERNO	0	0	0	2	4	4	15	30	55
Municipalità 7	0	0	1	16	22	56	111	227	433
PISCINOLA	1	0	0	7	6	14	31	61	120
CHIAIANO	0	0	0	2	5	11	27	40	85
SCAMPIA	0	0	0	20	12	21	40	49	142
Municipalità 8	1	0	0	29	23	46	98	150	347
SOCCAVO	1	0	0	9	12	22	50	133	227
PIANURA	2	0	1	8	11	18	43	64	147
Municipalità 9	3	0	1	17	23	40	93	197	374
BAGNOLI	0	0	0	4	7	11	16	51	89
FUORIGROTTA	0	0	0	14	18	35	74	204	345
Municipalità 10	0	0	0	18	25	46	90	255	434
Totale Residente	20	5	8	190	222	490	1040	2260	4235
Totale Non Residenti	79	15	12	181	111	249	325	356	1328
TOTALE DECEDUTI A NAPOLI	99	20	20	371	333	739	1365	2616	5563

Tav. 7d - Morti nel Comune di Napoli - ANNO 2005
Residenti , distinti per età, quartiere e municipalità di residenza
Non Residenti distinti per età

FEMMINE - ANNO 2005									
QUARTIERE / AREA	Classe di età								Totale decessi
	<1	1-4	5-14	15-44	45-54	55-64	65-74	≥75	
CHIAIA	1	0	0	2	3	10	35	244	295
POSILLIPO	2	0	0	3	1	7	12	76	101
S.FERDINANDO	0	0	0	1	2	5	8	51	67
Municipalità 1	3	0	0	6	6	22	55	371	463
MERCATO	0	0	0	2	3	5	14	50	74
PENDINO	4	0	0	2	3	6	10	44	69
AVVOCATA	1	0	0	4	7	9	30	131	182
MONTECALVARIO	0	0	0	2	1	7	19	58	87
PORTO	0	0	0	1	0	2	1	19	23
S.GIUSEPPE	0	0	0	1	0	1	6	20	28
Municipalità 2	5	0	0	12	14	30	80	322	463
S.CARLO ALL'ARENA	1	0	0	7	12	18	55	246	339
STELLA	1	1	0	6	4	20	26	92	150
Municipalità 3	2	1	0	13	16	38	81	338	489
S.LORENZO	0	1	1	4	6	26	39	155	232
VICARIA	0	0	0	1	0	5	14	45	65
POGGIOREALE	0	0	0	6	2	10	29	80	127
Municipalità 4	0	1	1	11	8	41	82	280	424
VOMERO	0	0	0	1	6	13	31	219	270
ARENELLA	2	0	1	5	13	24	51	324	420
Municipalità 5	2	0	1	6	19	37	82	543	690
PONTICELLI	2	0	0	1	7	16	32	120	178
BARRA	1	0	0	3	4	10	19	80	117
S.GIOVANNI A TEDUCCIO	0	0	1	2	5	11	23	75	117
Municipalità 6	3	0	1	6	16	37	74	275	412
MIANO	0	0	0	3	3	7	31	185	229
SECONDIGLIANO	0	0	1	3	6	21	27	98	156
S.PIETRO A PATIERNO	0	0	0	1	1	6	7	41	56
Municipalità 7	0	0	1	7	10	34	65	324	441
PISCINOLA	1	0	0	4	5	11	17	60	98
CHIAIANO	1	0	0	1	4	8	12	57	83
SCAMPIA	1	0	0	7	7	9	30	80	134
Municipalità 8	3	0	0	12	16	28	59	197	315
SOCCAVO	0	1	0	2	6	14	36	161	220
PIANURA	1	0	0	4	7	15	22	85	134
Municipalità 9	1	1	0	6	13	29	58	246	354
BAGNOLI	0	0	0	0	2	9	13	81	105
FUORIGROTTA	0	0	0	3	9	24	49	247	332
Municipalità 10	0	0	0	3	11	33	62	328	437
Totale Residente	19	3	4	82	129	329	698	3224	4488
Totale Non Residenti	47	9	12	70	61	101	176	381	857
TOTALE DECEDUTI A NAPOLI	66	12	16	152	190	430	874	3605	5345

Tav.7e - Morti nel Comune di Napoli per sesso, classi di età e Municipalità di residenza in vita

Gennaio - Aprile 2006

		Classe di età								Totale
		<1	1-4	5-14	15-44	45-54	55-64	65-74	≥75	
TOTALE										
Municipalità 1	1	1	2	0	6	9	22	37	208	285
Municipalità 2	2	5	0	0	10	14	32	50	182	293
Municipalità 3	3	1	1	0	10	11	29	67	185	304
Municipalità 4	4	1	0	0	9	10	19	61	185	285
Municipalità 5	5	4	0	0	6	9	18	63	279	379
Municipalità 6	6	3	0	1	12	14	27	53	170	280
Municipalità 7	7	1	1	0	9	11	27	58	172	279
Municipalità 8	8	2	0	1	12	11	24	58	119	227
Municipalità 9	9	0	0	0	15	21	38	25	150	249
Municipalità 10	10	1	0	0	5	9	28	63	232	338
Totale Città		19	4	2	94	119	264	535	1882	2919
MASCHI										
		<1	1-4	5-14	15-44	45-54	55-64	65-74	≥75	Totale
Municipalità 1	1	1	1	0	2	9	12	18	79	122
Municipalità 2	2	3	0	0	8	5	18	31	67	132
Municipalità 3	3	1	1	0	5	9	19	39	67	141
Municipalità 4	4	1	0	0	6	8	12	30	66	123
Municipalità 5	5	2	0	0	4	7	8	41	122	184
Municipalità 6	6	1	0	0	10	9	15	31	70	136
Municipalità 7	7	1	0	0	8	6	17	33	69	134
Municipalità 8	8	2	0	1	10	4	17	37	53	124
Municipalità 9	9	0	0	0	8	12	22	13	52	107
Municipalità 10	10	1	0	0	2	6	16	33	98	156
Totale Città		13	2	1	63	75	156	306	743	1359
FEMMINE										
		<1	1-4	5-14	15-44	45-54	55-64	65-74	≥75	Totale
Municipalità 1	1	0	1	0	4	0	10	19	129	163
Municipalità 2	2	2	0	0	2	9	14	19	115	161
Municipalità 3	3	0	0	0	5	2	10	28	118	163
Municipalità 4	4	0	0	0	3	2	7	31	119	162
Municipalità 5	5	2	0	0	2	2	10	22	157	195
Municipalità 6	6	2	0	1	2	5	12	22	100	144
Municipalità 7	7	0	1	0	1	5	10	25	103	145
Municipalità 8	8	0	0	0	2	7	7	21	66	103
Municipalità 9	9	0	0	0	7	9	16	12	98	142
Municipalità 10	10	0	0	0	3	3	12	30	134	182
Totale Città		6	2	1	31	44	108	229	1139	1560

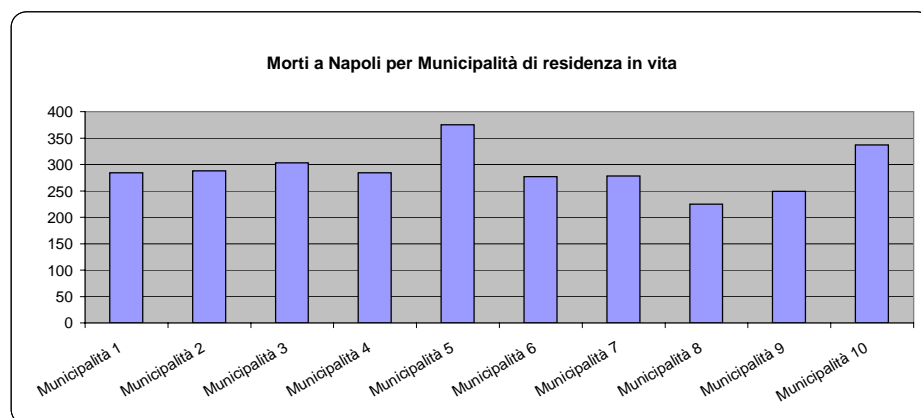

Tav.8 - Morti a Napoli per sesso e gruppi di cause di morte

Periodi	malattie infettive e parassitarie	tumori	disturbi psichici/ mal.sist. nerv.	malattie del sistema circolatorio	malattie del sistema respiratorio	malattie dell'app. digerente	altri stati morbosi	senilità / cause mal definite	traumatismi e avvel. (cause est.)	Totale decessi
Maschi										
2005										
GEN-APR	18	634	57	767	312	110	155	73	44	2170
MAG-AGO	27	577	46	480	152	96	134	56	45	1613
SET-DIC	15	643	45	592	137	116	138	63	31	1780
TOTALE	60	1854	148	1839	601	322	427	192	120	5563
2006										
GEN-APR	16	547	41	651	162	89	153	65	37	1761
Femmine										
2005										
GEN-APR	10	419	83	875	277	128	197	25	12	2026
MAG-AGO	6	458	79	669	120	107	165	23	17	1644
SET-DIC	5	427	81	722	131	103	172	21	13	1675
TOTALE	21	1304	243	2266	528	338	534	69	42	5345
2006										
GEN-APR	9	456	79	786	174	119	210	24	12	1869
TOTALE										
2005										
GEN-APR	28	1053	140	1642	589	238	352	98	56	4196
MAG-AGO	33	1035	125	1149	272	203	299	79	62	3257
SET-DIC	20	1070	126	1314	268	219	310	84	44	3455
TOTALE	81	3158	391	4105	1129	660	961	261	162	10908
2006										
GEN-APR	25	1003	120	1437	336	208	363	89	49	3630

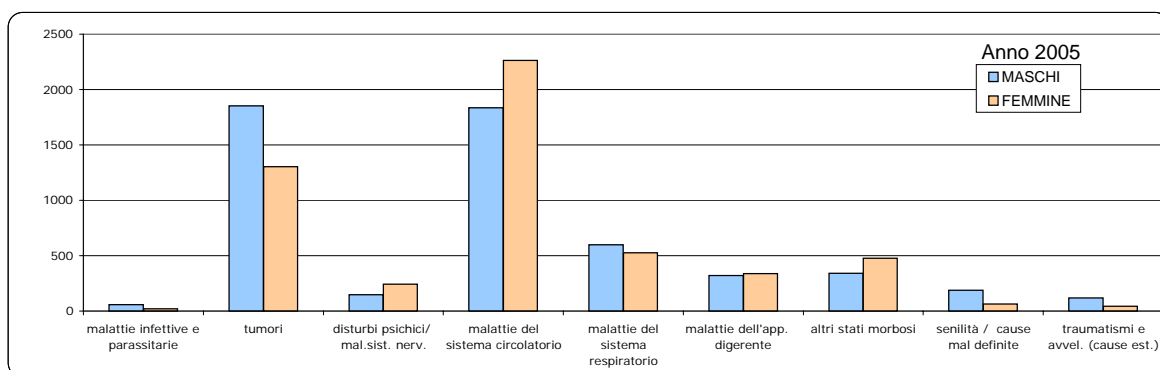

Tav. 9 - Morti nel Comune di Napoli Anno 2005
Distinti per municipalità di residenza e gruppi di cause di morte
Non Residenti distinti per gruppi di cause di morte

ANNO 2005 - TOTALE

	Malattie infettive e parassitarie	Tumori	Disturbi psichici/mal- attie del sistema nervoso	Malattie del sistema circolatorio	Malattie dell' apparato respiratorio	Malattie dell' apparato digerente	Altri stati morbosi	Senilità / cause mal- definite	Traumatismi e avvelenamenti (cause est.)	Totale decessi
Gennaio - Aprile 2005										
Municipalità 1	0	78	13	114	64	16	17	6	1	309
Municipalità 2	2	88	12	140	52	11	34	4	7	350
Municipalità 3	1	76	16	129	63	18	27	4	3	337
Municipalità 4	0	79	13	126	49	14	24	4	6	315
Municipalità 5	1	133	22	206	80	20	48	6	2	518
Municipalità 6	1	91	3	113	51	14	33	8	4	318
Municipalità 7	4	89	11	146	33	19	25	9	2	338
Municipalità 8	0	55	4	105	31	12	19	12	2	240
Municipalità 9	2	70	12	129	37	17	12	1	2	282
Municipalità 10	0	105	12	135	38	22	21	4	1	338
Non Residenti	17	189	22	299	91	75	92	40	26	851
Totale quadrimestre	28	1053	140	1642	589	238	352	98	56	4196
Maggio - Agosto 2005										
Municipalità 1	0	96	15	98	30	8	21	5	4	277
Municipalità 2	3	91	11	104	21	8	30	8	6	282
Municipalità 3	1	85	13	105	29	16	16	6	3	274
Municipalità 4	2	90	8	81	18	18	18	3	4	242
Municipalità 5	1	110	16	126	36	18	28	7	1	343
Municipalità 6	1	89	6	86	23	23	22	1	1	252
Municipalità 7	2	70	9	133	21	12	26	3	1	277
Municipalità 8	0	78	7	61	17	13	19	4	5	204
Municipalità 9	2	71	8	79	16	14	14	2	2	208
Municipalità 10	0	77	13	95	25	14	17	2	2	245
Non Residenti	21	178	19	181	36	59	88	38	33	653
Totale quadrimestre	33	1035	125	1149	272	203	299	79	62	3257
Settembre - Dicembre 2005										
Municipalità 1	0	85	8	115	28	21	21	4	0	282
Municipalità 2	0	68	17	94	18	15	20	7	3	242
Municipalità 3	2	108	13	100	24	17	30	6	8	308
Municipalità 4	1	97	10	102	24	12	22	5	2	275
Municipalità 5	0	141	20	144	32	24	30	7	3	401
Municipalità 6	0	94	11	93	26	11	18	9	1	263
Municipalità 7	0	82	7	121	14	17	10	5	3	259
Municipalità 8	1	62	4	94	16	14	17	7	3	218
Municipalità 9	1	76	7	95	22	18	16	2	1	238
Municipalità 10	0	85	10	127	19	14	29	2	2	288
Non Residenti	15	172	19	229	45	56	97	30	18	681
Totale quadrimestre	20	1070	126	1314	268	219	310	84	44	3455
Totale anno	81	3158	391	4105	1129	660	961	261	162	10908

Tav. 9 - Morti nel Comune di Napoli Anno 2005
Distinti per municipalità di residenza e gruppi di cause di morte
Non Residenti distinti per gruppi di cause di morte

ANNO 2005 - MASCHI

	Malattie infettive e parassitarie	Tumori	Disturbi psichici / malattie del sistema nervoso	Malattie del sistema circolatorio	Malattie dell' apparato respiratorio	Malattie dell' apparato digerente	Altri stati morbosi	Senilità / cause mal definite	Traumatismi e avvelenamenti (cause est.)	Totale decessi
Gennaio - Aprile 2005										
Municipalità 1	0	49	6	54	35	5	7	4	1	161
Municipalità 2	0	46	6	63	22	6	14	2	6	165
Municipalità 3	1	42	5	51	30	9	8	2	3	151
Municipalità 4	0	49	4	57	21	4	13	4	6	158
Municipalità 5	0	65	8	90	32	8	19	2	2	226
Municipalità 6	0	63	1	45	30	4	11	8	2	164
Municipalità 7	4	61	3	66	21	7	6	7	1	176
Municipalità 8	0	33	1	44	21	6	11	9	2	127
Municipalità 9	2	44	6	56	17	8	5	0	2	140
Municipalità 10	0	61	6	73	19	9	12	3	1	184
Non Residenti	11	121	11	168	64	44	49	32	18	518
Totale quadrimestre	18	634	57	767	312	110	155	73	44	2170
Maggio - Agosto 2005										
Municipalità 1	0	50	5	32	14	7	8	3	3	122
Municipalità 2	3	46	3	46	8	5	10	5	3	129
Municipalità 3	1	43	3	42	18	10	9	3	2	131
Municipalità 4	1	40	1	32	12	8	7	3	3	107
Municipalità 5	0	62	3	55	21	8	12	5	1	167
Municipalità 6	1	54	4	32	14	7	7	1	0	120
Municipalità 7	1	45	2	53	11	4	12	2	1	131
Municipalità 8	0	40	4	28	12	2	7	3	5	101
Municipalità 9	2	40	8	26	10	9	9	2	2	108
Municipalità 10	0	42	5	38	9	2	5	1	2	104
Non Residenti	18	115	8	96	23	34	48	28	23	393
Totale quadrimestre	27	577	46	480	152	96	134	56	45	1613
Settembre - Dicembre 2005										
Municipalità 1	0	42	3	43	16	7	9	2	0	122
Municipalità 2	0	40	5	37	10	10	8	4	3	117
Municipalità 3	0	57	2	46	12	12	13	4	2	148
Municipalità 4	1	59	4	45	9	7	11	5	2	143
Municipalità 5	0	78	6	52	16	9	12	5	1	179
Municipalità 6	0	56	3	44	14	5	7	7	1	137
Municipalità 7	0	48	2	53	8	7	1	4	3	126
Municipalità 8	1	45	1	44	9	7	5	5	2	119
Municipalità 9	1	51	2	39	12	12	6	2	1	126
Municipalità 10	0	55	4	58	9	7	9	2	2	146
Non Residenti	12	112	13	131	22	33	57	23	14	417
Totale quadrimestre	15	643	45	592	137	116	138	63	31	1780
Totale anno	60	1854	148	1839	601	322	427	192	120	5563

Tav. 9 - Morti nel Comune di Napoli Anno 2005
Distinti per municipalità di residenza e gruppi di cause di morte
Non Residenti distinti per gruppi di cause di morte

ANNO 2005 - FEMMINE

	Malattie infettive e parassitarie	Tumori	Disturbi psichici/ma- lattie del sistema nervoso	Malattie del sistema circolatorio	Malattie dell' apparato respiratorio	Malattie dell' apparato digerente	Altri stati morbosi	Senilità / cause mal- definite	Traumatismi e avvelenamenti (cause est.)	Totale decessi
Gennaio - Aprile 2005										
Municipalità 1	0	29	7	60	29	11	10	2	0	148
Municipalità 2	2	42	6	77	30	5	20	2	1	185
Municipalità 3	0	34	11	78	33	9	19	2	0	186
Municipalità 4	0	30	9	69	28	10	11	0	0	157
Municipalità 5	1	68	14	116	48	12	29	4	0	292
Municipalità 6	1	28	2	68	21	10	22	0	2	154
Municipalità 7	0	28	8	80	12	12	19	2	1	162
Municipalità 8	0	22	3	61	10	6	8	3	0	113
Municipalità 9	0	26	6	73	20	9	7	1	0	142
Municipalità 10	0	44	6	62	19	13	9	1	0	154
Non Residenti	6	68	11	131	27	31	43	8	8	333
Totale quadrimestre	10	419	83	875	277	128	197	25	12	2026
Maggio - Agosto 2005										
Municipalità 1	0	46	10	66	16	1	13	2	1	155
Municipalità 2	0	45	8	58	13	3	20	3	3	153
Municipalità 3	0	42	10	63	11	6	7	3	1	143
Municipalità 4	1	50	7	49	6	10	11	0	1	135
Municipalità 5	1	48	13	71	15	10	16	2	0	176
Municipalità 6	0	35	2	54	9	16	15	0	1	132
Municipalità 7	1	25	7	80	10	8	14	1	0	146
Municipalità 8	0	38	3	33	5	11	12	1	0	103
Municipalità 9	0	31	0	53	6	5	5	0	0	100
Municipalità 10	0	35	8	57	16	12	12	1	0	141
Non Residenti	3	63	11	85	13	25	40	10	10	260
Totale quadrimestre	6	458	79	669	120	107	165	23	17	1644
Settembre - Dicembre 2005										
Municipalità 1	0	43	5	72	12	14	12	2	0	160
Municipalità 2	0	28	12	57	8	5	12	3	0	125
Municipalità 3	2	51	11	54	12	5	17	2	6	160
Municipalità 4	0	38	6	57	15	5	11	0	0	132
Municipalità 5	0	63	14	92	16	15	18	2	2	222
Municipalità 6	0	38	8	49	12	6	11	2	0	126
Municipalità 7	0	34	5	68	6	10	9	1	0	133
Municipalità 8	0	17	3	50	7	7	12	2	1	99
Municipalità 9	0	25	5	56	10	6	10	0	0	112
Municipalità 10	0	30	6	69	10	7	20	0	0	142
Non Residenti	3	60	6	98	23	23	40	7	4	264
Totale quadrimestre	5	427	81	722	131	103	172	21	13	1675
Totale anno	21	1304	243	2266	528	338	534	69	42	5345

Tav. 9a - Morti nel Comune di Napoli Anno 2005
Residenti , distinti per quartiere e municipalità di residenza e gruppi di cause di morte
Non Residenti distinti per gruppi di cause di morte

Totale - ANNO 2005										
QUARTIERE / AREA	Malattie infettive e parassitarie	Tumori	Disturbi psichici/mal attie del sistema nervoso	Malattie del sistema circolatorio	Malattie dell' apparato respiratorio	Malattie dell' apparato digerente	Altri stati morbosi	Senilità / cause mal definite	Traumatismi e avvelenamenti (cause est.)	Totale decessi
CHIAIA	0	153	19	205	65	29	31	7	3	512
POSILLIPO	0	58	12	80	32	6	16	3	1	208
S.FERDINANDO	0	48	5	42	25	10	12	5	1	148
Municipalità 1	0	259	36	327	122	45	59	15	5	868
MERCATO	1	46	7	56	10	1	13	5	6	145
PENDINO	1	38	1	52	10	7	17	6	2	134
AVVOCATA	1	87	19	123	41	8	29	2	2	312
MONTECALVARIO	0	49	12	72	20	15	18	3	3	192
PORTO	2	9	1	15	3	1	3	3	0	37
S.GIUSEPPE	0	18	0	20	7	2	4	0	3	54
Municipalità 2	5	247	40	338	91	34	84	19	16	874
S.CARLO ALL'ARENA	2	179	30	234	87	35	50	10	8	635
STELLA	2	90	12	100	29	16	23	6	6	284
Municipalità 3	4	269	42	334	116	51	73	16	14	919
S.LORENZO	2	134	16	171	49	26	33	9	5	445
VICARIA	1	47	6	48	14	9	6	1	2	134
POGGIOREALE	0	85	9	90	28	9	25	2	5	253
Municipalità 4	3	266	31	309	91	44	64	12	12	832
VOMERO	1	131	30	191	69	22	32	9	3	488
ARENELLA	1	253	28	285	79	40	74	11	3	774
Municipalità 5	2	384	58	476	148	62	106	20	6	1262
PONTICELLI	1	136	10	124	42	17	39	7	3	379
BARRA	0	84	6	78	29	18	18	4	1	238
S.GIOVANNI A TEDUCCIO	1	54	4	90	29	13	16	7	2	216
Municipalità 6	2	274	20	292	100	48	73	18	6	833
MIANO	2	95	15	237	28	13	29	7	2	428
SECONDIGLIANO	4	118	10	114	34	25	22	8	0	335
S.PIETRO A PATIERNO	0	28	2	49	6	10	10	2	4	111
Municipalità 7	6	241	27	400	68	48	61	17	6	874
PISCINOLA	0	67	8	85	20	12	18	5	3	218
CHIAIANO	0	46	5	74	15	9	13	5	1	168
SCAMPIA	1	82	2	101	29	18	24	13	6	276
Municipalità 8	1	195	15	260	64	39	55	23	10	662
SOCCAVO	5	132	18	192	50	23	24	2	1	447
PIANURA	0	85	9	111	25	26	18	3	4	281
Municipalità 9	5	217	27	303	75	49	42	5	5	728
BAGNOLI	0	59	5	78	15	17	17	2	1	194
FUORIGROTTA	0	208	30	279	67	33	50	6	4	677
Municipalità 10	0	267	35	357	82	50	67	8	5	871
Totale Residente	28	2619	331	3396	957	470	684	153	85	8723
Totale Non Residenti	53	539	60	709	172	190	277	108	77	2185
TOTALE DECEDUTI A NAPOLI	81	3158	391	4105	1129	660	961	261	162	10908

Tav. 9a - Morti nel Comune di Napoli Anno 2005
Residenti , distinti per quartiere e municipalità di residenza e gruppi di cause di morte
Non Residenti distinti per gruppi di cause di morte

MASCHI - ANNO 2005										
QUARTIERE / AREA	Malattie infettive e parassitarie	Tumori	Disturbi psichici/mal attie del sistema nervoso	Malattie del sistema circolatorio	Malattie dell' apparato respiratorio	Malattie dell' apparato digerente	Altri stati morbosi	Senilità / cause mal definite	Traumatismi e avvelenamenti (cause est.)	Totale decessi
CHIAIA	0	79	8	70	30	15	10	2	3	217
POSILLIPO	0	37	5	39	18	1	5	2	0	107
S.FERDINANDO	0	25	1	20	17	3	9	5	1	81
Municipalità 1	0	141	14	129	65	19	24	9	4	405
MERCATO	1	23	1	24	7	1	8	2	4	71
PENDINO	1	23	0	22	4	4	4	5	2	65
AVVOCATA	0	39	7	51	17	3	12	0	1	130
MONTECALVARIO	0	32	6	37	8	10	6	3	3	105
PORTO	1	6	0	4	1	1	0	1	0	14
S.GIUSEPPE	0	9	0	8	3	2	2	0	2	26
Municipalità 2	3	132	14	146	40	21	32	11	12	411
S.CARLO ALL'ARENA	1	90	8	101	45	21	21	6	3	296
STELLA	1	52	2	38	15	10	9	3	4	134
Municipalità 3	2	142	10	139	60	31	30	9	7	430
S.LORENZO	1	72	4	71	21	14	16	9	5	213
VICARIA	1	27	1	23	9	3	2	1	2	69
POGGIOREALE	0	49	4	40	12	2	13	2	4	126
Municipalità 4	2	148	9	134	42	19	31	12	11	408
VOMERO	0	75	9	75	32	8	13	4	2	218
ARENELLA	0	130	8	122	37	17	30	8	2	354
Municipalità 5	0	205	17	197	69	25	43	12	4	572
PONTICELLI	1	91	1	54	25	6	14	7	2	201
BARRA	0	53	5	32	17	6	5	3	0	121
S.GIOVANNI A TEDUCCIO	0	29	2	35	16	4	6	6	1	99
Municipalità 6	1	173	8	121	58	16	25	16	3	421
MIANO	2	59	5	93	18	7	8	5	2	199
SECONDIGLIANO	3	75	2	60	19	8	5	7	0	179
S.PIETRO A PATIERNO	0	20	0	19	3	3	6	1	3	55
Municipalità 7	5	154	7	172	40	18	19	13	5	433
PISCINOLA	0	40	4	45	14	4	6	4	3	120
CHIAIANO		28	1	34	8	4	7	3	0	85
SCAMPIA	1	50	1	37	20	7	10	10	6	142
Municipalità 8	1	118	6	116	42	15	23	17	9	347
SOCCAVO	5	84	9	78	24	15	9	2	1	227
PIANURA	0	51	7	43	15	14	11	2	4	147
Municipalità 9	5	135	16	121	39	29	20	4	5	374
BAGNOLI	0	36	2	35	5	5	4	1	1	89
FUORIGROTTA	0	122	13	134	32	13	22	5	4	345
Municipalità 10	0	158	15	169	37	18	26	6	5	434
Totale Residente	19	1506	116	1444	492	211	273	109	65	4235
Totale Non Residenti	41	348	32	395	109	111	154	83	55	1328
TOTALE DECEDUTI A NAPOLI	60	1854	148	1839	601	322	427	192	120	5563

Tav. 9a - Morti nel Comune di Napoli Anno 2005
Residenti , distinti per quartiere e municipalità di residenza e gruppi di cause di morte
Non Residenti distinti per gruppi di cause di morte

FEMMINE - ANNO 2005										
QUARTIERE / AREA	Malattie infettive e parassitarie	Tumori	Disturbi psichici/mal- attie del sistema nervoso	Malattie del sistema circolatorio	Malattie dell' apparato respiratorio	Malattie dell' apparato digerente	Altri stati morbosi	Senilità / cause mal- definite	Traumatismi e avvelenamenti (cause est.)	Totale decessi
CHIAIA	0	74	11	135	35	14	21	5	0	295
POSILLIPO	0	21	7	41	14	5	11	1	1	101
S.FERDINANDO	0	23	4	22	8	7	3	0	0	67
Municipalità 1	0	118	22	198	57	26	35	6	1	463
MERCATO	0	23	6	32	3	0	5	3	2	74
PENDINO	0	15	1	30	6	3	13	1	0	69
AVVOCATA	1	48	12	72	24	5	17	2	1	182
MONTECALVARIO	0	17	6	35	12	5	12	0	0	87
PORTO	1	3	1	11	2	0	3	2	23	23
S.GIUSEPPE	0	9	0	12	4	0	2	0	1	28
Municipalità 2	2	115	26	192	51	13	52	8	4	463
S.CARLO ALL'ARENA	1	89	22	133	42	14	29	4	5	339
STELLA	1	38	10	62	14	6	14	3	2	150
Municipalità 3	2	127	32	195	56	20	43	7	7	489
S.LORENZO	1	62	12	100	28	12	17	0	0	232
VICARIA	0	20	5	25	5	6	4	0	0	65
POGGIOREALE	0	36	5	50	16	7	12	0	1	127
Municipalità 4	1	118	22	175	49	25	33	0	1	424
VOMERO	1	56	21	116	37	14	19	5	1	270
ARENELLA	1	123	20	163	42	23	44	3	1	420
Municipalità 5	2	179	41	279	79	37	63	8	2	690
PONTICELLI	0	45	9	70	17	11	25	0	1	178
BARRA	0	31	1	46	12	12	13	1	1	117
S.GIOVANNI A TEDUCCIO	1	25	2	55	13	9	10	1	1	117
Municipalità 6	1	101	12	171	42	32	48	2	3	412
MIANO	0	36	10	144	10	6	21	2	0	229
SECONDIGLIANO	1	43	8	54	15	17	17	1	0	156
S.PIETRO A PATIERNO	0	8	2	30	3	7	4	1	1	56
Municipalità 7	1	87	20	228	28	30	42	4	1	441
PISCINOLA	0	27	4	40	6	8	12	1	0	98
CHIAIANO	0	18	4	40	7	5	6	2	1	83
SCAMPIA	0	32	1	64	9	11	14	3	0	134
Municipalità 8	0	77	9	144	22	24	32	6	1	315
SOCCAVO	0	48	9	114	26	8	15	0	0	220
PIANURA	0	34	2	68	10	12	7	1	0	134
Municipalità 9	0	82	11	182	36	20	22	1	0	354
BAGNOLI	0	23	3	43	10	12	13	1	0	105
FUORIGROTTA	0	86	17	145	35	20	28	1	0	332
Municipalità 10	0	109	20	188	45	32	41	2	0	437
Totale Residente	9	1113	215	1952	465	259	411	44	20	4488
Totale Non Residenti	12	191	28	314	63	79	123	25	22	857
TOTALE DECEDUTI A NAPOLI	21	1304	243	2266	528	338	534	69	42	5345

Tav. 9b - Morti nel Comune di Napoli GENNAIO - APRILE 2005
Distinti per municipalità di residenza e gruppi di cause di morte
Non Residenti distinti per gruppi di cause di morte

QUARTIERE / AREA	TOTALE									
	Malattie infettive e parassitarie	Tumori	Disturbi psichici/malattie del sistema nervoso	Malattie del sistema circolatorio	Malattie dell'apparato respiratorio	Malattie dell'apparato digerente	Altri stati morbosi / mortalità infantile	Senilità / cause maldefinite	Traumatismi e avvelenamenti (cause est.)	Totale decessi
CHIAIA	0	45	9	72	36	9	7	2	1	181
POSILLIPO	0	20	2	28	17	2	7	2	0	78
S.FERDINANDO	0	13	2	14	11	5	3	2	0	50
Municipalità 1	0	78	13	114	64	16	17	6	1	309
MERCATO	0	15	1	26	4	1	6	1	3	57
PENDINO	0	15	0	24	6	4	8	0	2	59
AVVOCATA	1	28	7	52	25	3	11	1	1	129
MONTECALVARIO	0	21	4	23	12	2	8	2	1	73
PORTO	1	4	0	8	1	1	1	0	0	16
S.GIUSEPPE	0	5	0	7	4	0	0	0	0	16
Municipalità 2	2	88	12	140	52	11	34	4	7	350
S.CARLO ALL'ARENA	1	50	12	97	51	11	20	1	2	245
STELLA	0	26	4	32	12	7	7	3	1	92
Municipalità 3	1	76	16	129	63	18	27	4	3	337
S.LORENZO	0	38	7	71	33	9	14	3	3	178
VICARIA	0	18	2	17	6	2	0	1	2	48
POGGIOREALE	0	23	4	38	10	3	10	0	1	89
Municipalità 4	0	79	13	126	49	14	24	4	6	315
VOMERO	0	44	12	87	38	9	13	3	2	208
ARENELLA	1	89	10	119	42	11	35	3	0	310
Municipalità 5	1	133	22	206	80	20	48	6	2	518
PONTICELLI	0	43	1	53	20	2	21	3	2	145
BARRA	0	27	1	28	13	6	7	2	1	85
S.GIOVANNI A TEDUCCIO	1	21	1	32	18	6	5	3	1	88
Municipalità 6	1	91	3	113	51	14	33	8	4	318
MIANO	2	41	5	83	10	8	11	5	0	165
SECONDIGLIANO	2	41	4	42	20	8	11	4	0	132
S.PIETRO A PATIERNO	0	7	2	21	3	3	3	0	2	41
Municipalità 7	4	89	11	146	33	19	25	9	2	338
PISCINOLA	0	11	4	29	10	2	5	3	1	65
CHIAIANO	0	20	0	29	9	3	4	4	0	69
SCAMPIA	0	24	0	47	12	7	10	5	1	106
Municipalità 8	0	55	4	105	31	12	19	12	2	240
SOCCAVO	2	40	8	88	26	12	7	0	0	183
PIANURA	0	30	4	41	11	5	5	1	2	99
Municipalità 9	2	70	12	129	37	17	12	1	2	282
BAGNOLI	0	28	2	35	11	3	6	1	0	86
FUORIGROTTA	0	77	10	100	27	19	15	3	1	252
Municipalità 10	0	105	12	135	38	22	21	4	1	338
Totale Residente	11	864	118	1343	498	163	260	58	30	3345
Totale Non Residenti	17	189	22	299	91	75	92	40	26	851
TOTALE DECEDUTI A NAPOLI	28	1053	140	1642	589	238	352	98	56	4196

Tav. 9b - Morti nel Comune di Napoli MAGGIO - AGOSTO 2005
Distinti per municipalità di residenza e gruppi di cause di morte
Non Residenti distinti per gruppi di cause di morte

TOTALE										
QUARTIERE / AREA	Malattie infettive e parassitarie	Tumori	Disturbi psichici/mal- attie del sistema nervoso	Malattie del sistema circolatorio	Malattie dell' apparato respiratorio	Malattie dell' apparato digerente	Altri stati morbosi	Senilità / cause mal- definite	Traumatismi e avvelenamenti (cause est.)	Totale decessi
CHIAIA	0	58	6	63	12	5	13	3	2	162
POSILLIPO	0	22	6	25	8	1	4	1	1	68
S.FERDINANDO	0	16	3	10	10	2	4	1	1	47
Municipalità 1	0	96	15	98	30	8	21	5	4	277
MERCATO	1	16	1	17	3	0	6	1	2	47
PENDINO	1	14	0	18	3	2	4	5	0	47
AVVOCATA	0	35	5	35	8	1	12	0	1	97
MONTECALVARIO	0	13	4	25	4	4	3	1	1	55
PORTO	1	3	1	3	1	0	1	1	0	11
S.GIUSEPPE	0	10	0	6	2	1	4	0	2	25
Municipalità 2	3	91	11	104	21	8	30	8	6	282
S.CARLO ALL'ARENA	0	57	9	74	22	13	9	5	2	191
STELLA	1	28	4	31	7	3	7	1	1	83
Municipalità 3	1	85	13	105	29	16	16	6	3	274
S.LORENZO	2	43	3	47	6	11	7	2	1	122
VICARIA	0	18	2	14	3	3	3	0	0	43
POGGIOREALE	0	29	3	20	9	4	8	1	3	77
Municipalità 4	2	90	8	81	18	18	18	3	4	242
VOMERO	1	32	8	47	14	3	10	3	0	118
ARENELLA	0	78	8	79	22	15	18	4	1	225
Municipalità 5	1	110	16	126	36	18	28	7	1	343
PONTICELLI	1	42	2	26	12	10	12	0	0	105
BARRA	0	33	2	27	5	9	5	0	0	81
S.GIOVANNI A TEDUCCIO	0	14	2	33	6	4	5	1	1	66
Municipalità 6	1	89	6	86	23	23	22	1	1	252
MIANO	0	25	7	86	11	1	14	0	0	144
SECONDIGLIANO	2	36	2	31	8	7	6	1	0	93
S.PIETRO A PATIERNO	0	9	0	16	2	4	6	2	1	40
Municipalità 7	2	70	9	133	21	12	26	3	1	277
PISCINOLA	0	31	2	21	4	4	10	0	1	73
CHIAIANO	0	14	3	17	3	4	3	0	0	44
SCAMPIA	0	33	2	23	10	5	6	4	4	87
Municipalità 8	0	78	7	61	17	13	19	4	5	204
SOCCAVO	2	44	4	47	13	4	9	1	1	125
PIANURA	0	27	4	32	3	10	5	1	1	83
Municipalità 9	2	71	8	79	16	14	14	2	2	208
BAGNOLI	0	11	2	17	2	6	4	1	0	43
FUORIGROTTA	0	66	11	78	23	8	13	1	2	202
Municipalità 10	0	77	13	95	25	14	17	2	2	245
Totale Residente	12	857	106	968	236	144	211	41	29	2604
Totale Non Residenti	21	178	19	181	36	59	88	38	33	653
TOTALE DECEDUTI A NAPOLI	33	1035	125	1149	272	203	299	79	62	3257

Tav. 9b - Morti nel Comune di Napoli SETTEMBRE - DICEMBRE 2005
Distinti per municipalità di residenza e gruppi di cause di morte
Non Residenti distinti per gruppi di cause di morte

TOTALE										
QUARTIERE / AREA	Malattie infettive e parassitarie	Tumori	Disturbi psichici/mal- attie del sistema nervoso	Malattie del sistema circolatorio	Malattie dell' apparato respiratorio	Malattie dell' apparato digerente	Altri stati morbosi	Senilità / cause mal- definite	Traumatismi e avvelenamenti (cause est.)	Totale decessi
CHIAIA	0	50	4	70	17	15	11	2	0	169
POSILLIPO	0	16	4	27	7	3	5	0	0	62
S.FERDINANDO	0	19	0	18	4	3	5	2	0	51
Municipalità 1	0	85	8	115	28	21	21	4	0	282
MERCATO	0	15	5	13	3	0	1	3	1	41
PENDINO	0	9	1	10	1	1	5	1	0	28
AVVOCATA	0	24	7	36	8	4	6	1	0	86
MONTECALVARIO	0	15	4	24	4	9	7	0	1	64
PORTO	0	2	0	4	1	0	1	2	0	10
S.GIUSEPPE	0	3	0	7	1	1	0	0	1	13
Municipalità 2	0	68	17	94	18	15	20	7	3	242
S.CARLO ALL'ARENA	1	72	9	63	14	11	21	4	4	199
STELLA	1	36	4	37	10	6	9	2	4	109
Municipalità 3	2	108	13	100	24	17	30	6	8	308
S.LORENZO	0	53	6	53	10	6	12	4	1	145
VICARIA	1	11	2	17	5	4	3	0	0	43
POGGIOREALE	0	33	2	32	9	2	7	1	1	87
Municipalità 4	1	97	10	102	24	12	22	5	2	275
VOMERO	0	55	10	57	17	10	9	3	1	162
ARENELLA	0	86	10	87	15	14	21	4	2	239
Municipalità 5	0	141	20	144	32	24	30	7	3	401
PONTICELLI	0	51	7	45	10	5	6	4	1	129
BARRA	0	24	3	23	11	3	6	2	0	72
S.GIOVANNI A TEDESCO	0	19	1	25	5	3	6	3	0	62
Municipalità 6	0	94	11	93	26	11	18	9	1	263
MIANO	0	29	3	68	7	4	4	2	2	119
SECONDIGLIANO	0	41	4	41	6	10	5	3	0	110
S.PIETRO A PATIERNO	0	12	0	12	1	3	1	0	1	30
Municipalità 7	0	82	7	121	14	17	10	5	3	259
PISCINOLA	0	25	2	35	6	6	3	2	1	80
CHIAIANO	0	12	2	28	3	2	6	1	1	55
SCAMPIA	1	25	0	31	7	6	8	4	1	83
Municipalità 8	1	62	4	94	16	14	17	7	3	218
SOCCAVO	1	48	6	57	11	7	8	1	0	139
PIANURA	0	28	1	38	11	11	8	1	1	99
Municipalità 9	1	76	7	95	22	18	16	2	1	238
BAGNOLI	0	20	1	26	2	8	7	0	1	65
FUORIGROTTA	0	65	9	101	17	6	22	2	1	223
Municipalità 10	0	85	10	127	19	14	29	2	2	288
Totale Residente	5	898	107	1085	223	163	213	54	26	2774
Totale Non Residenti	15	172	19	229	45	56	97	30	18	681
TOTALE DECEDUTI A NAPOLI	20	1070	126	1314	268	219	310	84	44	3455

Tav. 9c - Morti nel Comune di Napoli GENNAIO - APRILE 2005
Distinti per municipalità di residenza e gruppi di cause di morte
Non Residenti distinti per gruppi di cause di morte

MASCHI										
QUARTIERE / AREA	Malattie infettive e parassitarie	Tumori	Disturbi psichici/mal- attie del sistema nervoso	Malattie del sistema circolatorio	Malattie dell' apparato respiratorio	Malattie dell' apparato digerente	Altri stati morbosi	Senilità / cause mal- definite	Traumatismi e avvelenamenti (cause est.)	Totale decessi
CHIAIA	0	26	4	31	18	4	2	0	1	86
POSILLIPO	0	15	1	15	11	0	3	2	0	47
S.FERDINANDO	0	8	1	8	6	1	2	2	0	28
Municipalità 1	0	49	6	54	35	5	7	4	1	161
MERCATO	0	11	0	14	2	1	5	0	2	35
PENDINO	0	7	0	9	2	2	2	0	2	24
AVVOCATA	0	9	4	21	10	2	5	0	1	52
MONTECALVARIO	0	13	2	13	4	0	2	2	1	37
PORTO	0	3	0	2	1	1	0	0	0	7
S.GIUSEPPE	0	3	0	4	3	0	0	0	0	10
Municipalità 2	0	46	6	63	22	6	14	2	6	165
S.CARLO ALL'ARENA	1	28	4	37	26	7	6	1	2	112
STELLA	0	14	1	14	4	2	2	1	1	39
Municipalità 3	1	42	5	51	30	9	8	2	3	151
S.LORENZO	0	24	3	35	15	4	7	3	3	94
VICARIA	0	12	0	7	3	0	0	1	2	25
POGGIOREALE	0	13	1	15	3	0	6	0	1	39
Municipalità 4	0	49	4	57	21	4	13	4	6	158
VOMERO	0	20	5	37	13	3	6	0	2	86
ARENELLA	0	45	3	53	19	5	13	2	0	140
Municipalità 5	0	65	8	90	32	8	19	2	2	226
PONTICELLI	0	33	0	20	13	1	9	3	1	80
BARRA	0	20	1	15	7	1	1	2	0	47
S.GIOVANNI A TедуCCIO	0	10	0	10	10	2	1	3	1	37
Municipalità 6	0	63	1	45	30	4	11	8	2	164
MIANO	2	31	3	32	8	6	3	4	0	89
SECONDIGLIANO	2	27	0	26	12	0	1	3	0	71
S.PIETRO A PATIERNO	0	3	0	8	1	1	2	0	1	16
Municipalità 7	4	61	3	66	21	7	6	7	1	176
PISCINOLA	0	7	1	15	8	0	2	3	1	37
CHIAIANO	0	11	0	14	4	2	3	2	0	36
SCAMPIA	0	15	0	15	9	4	6	4	1	54
Municipalità 8	0	33	1	44	21	6	11	9	2	127
SOCCAVO	2	28	4	38	10	7	2	0	0	91
PIANURA	0	16	2	18	7	1	3	0	2	49
Municipalità 9	2	44	6	56	17	8	5	0	2	140
BAGNOLI	0	17	1	21	4	1	3	1	0	48
FUORIGROTTA	0	44	5	52	15	8	9	2	1	136
Municipalità 10	0	61	6	73	19	9	12	3	1	184
Totale Residente	7	513	46	599	248	66	106	41	26	1652
Totale Non Residenti	11	121	11	168	64	44	49	32	18	518
TOTALE DECEDUTI A NAPOLI	18	634	57	767	312	110	155	73	44	2170

Tav. 9c - Morti nel Comune di Napoli MAGGIO - AGOSTO 2005
Distinti per municipalità di residenza e gruppi di cause di morte
Non Residenti distinti per gruppi di cause di morte

MASCHI										
QUARTIERE / AREA	Malattie infettive e parassitarie	Tumori	Disturbi psichici/malattie del sistema nervoso	Malattie del sistema circolatorio	Malattie dell'apparato respiratorio	Malattie dell'apparato digerente	Altri stati morbosi	Senilità / cause maldefinite	Traumatismi e avvelenamenti (cause est.)	Totale decessi
CHIAIA	0	28	2	20	4	5	4	2	2	67
POSILLIPO	0	12	3	9	2	0	1	0	0	27
S.FERDINANDO	0	10	0	3	8	2	3	1	1	28
Municipalità 1	0	50	5	32	14	7	8	3	3	122
MERCATO	1	6	0	6	2	0	2	0	1	18
PENDINO	1	9	0	7	2	1	1	4	0	25
AVVOCATA	0	16	1	19	3	0	4	0	0	43
MONTECALVARIO	0	9	2	13	1	3	1	1	1	31
PORTO	1	1	0	0	0	0	0	0	0	2
S.GIUSEPPE	0	5	0	1	0	1	2	0	1	10
Municipalità 2	3	46	3	46	8	5	10	5	3	129
S.CARLO ALL'ARENA	0	26	3	33	14	7	5	2	1	91
STELLA	1	17	0	9	4	3	4	1	1	40
Municipalità 3	1	43	3	42	18	10	9	3	2	131
S.LORENZO	1	18	0	16	3	6	3	2	1	50
VICARIA	0	8	0	8	3	1	1	0	0	21
POGGIOREALE	0	14	1	8	6	1	3	1	2	36
Municipalità 4	1	40	1	32	12	8	7	3	3	107
VOMERO	0	18	2	19	7	1	5	2	0	54
ARENELLA	0	44	1	36	14	7	7	3	1	113
Municipalità 5	0	62	3	55	21	8	12	5	1	167
PONTICELLI	1	27	1	10	7	4	4	0	0	54
BARRA	0	19	2	10	2	3	2	0	0	38
S.GIOVANNI A TEDUCCIO	0	8	1	12	5	0	1	1	0	28
Municipalità 6	1	54	4	32	14	7	7	1	0	120
MIANO	0	15	1	36	7	0	5	0	0	64
SECONDIGLIANO	1	23	1	11	3	3	3	1	0	46
S.PIETRO A PATIERNO	0	7	0	6	1	1	4	1	1	21
Municipalità 7	1	45	2	53	11	4	12	2	1	131
PISCINOLA	0	12	2	12	3	0	4	0	1	34
CHIAIANO	0	10	1	6	2	1	2	0	0	22
SCAMPIA	0	18	1	10	7	1	1	3	4	45
Municipalità 8	0	40	4	28	12	2	7	3	5	101
SOCCAVO	2	22	4	15	7	2	5	1	1	59
PIANURA	0	18	4	11	3	7	4	1	1	49
Municipalità 9	2	40	8	26	10	9	9	2	2	108
BAGNOLI	0	6	0	5	1	0	1	0	0	13
FUORIGROTTA	0	36	5	33	8	2	4	1	2	91
Municipalità 10	0	42	5	38	9	2	5	1	2	104
Totale Residente	9	462	38	384	129	62	86	28	22	1220
Totale Non Residenti	18	115	8	96	23	34	48	28	23	393
TOTALE DECEDUTI A NAPOLI	27	577	46	480	152	96	134	56	45	1613

Tav. 9c - Morti nel Comune di Napoli SETTEMBRE - DICEMBRE 2005
Distinti per municipalità di residenza e gruppi di cause di morte
Non Residenti distinti per gruppi di cause di morte

MASCHI										
QUARTIERE / AREA	Malattie infettive e parassitarie	Tumori	Disturbi psichici/malattie del sistema nervoso	Malattie del sistema circolatorio	Malattie dell'apparato respiratorio	Malattie dell'apparato digerente	Altri stati morbosi	Senilità / cause maldefinite	Traumatismi e avvelenamenti (cause est.)	Totale decessi
CHIAIA	0	25	2	19	8	6	4	0	0	64
POSILLIPO	0	10	1	15	5	1	1	0	0	33
S.FERDINANDO	0	7	0	9	3	0	4	2	0	25
Municipalità 1	0	42	3	43	16	7	9	2	0	122
MERCATO	0	6	1	4	3	0	1	2	1	18
PENDINO	0	7	0	6	0	1	1	1	0	16
AVVOCATA	0	14	2	11	4	1	3	0	0	35
MONTECALVARIO	0	10	2	11	3	7	3	0	1	37
PORTO	0	2	0	2	0	0	0	1	0	5
S.GIUSEPPE	0	1	0	3	0	1	0	0	1	6
Municipalità 2	0	40	5	37	10	10	8	4	3	117
S.CARLO ALL'ARENA	0	36	1	31	5	7	10	3	0	93
STELLA	0	21	1	15	7	5	3	1	2	55
Municipalità 3	0	57	2	46	12	12	13	4	2	148
S.LORENZO	0	30	1	20	3	4	6	4	1	69
VICARIA	1	7	1	8	3	2	1	0	0	23
POGGIOREALE	0	22	2	17	3	1	4	1	1	51
Municipalità 4	1	59	4	45	9	7	11	5	2	143
VOMERO	0	37	2	19	12	4	2	2	0	78
ARENELLA	0	41	4	33	4	5	10	3	1	101
Municipalità 5	0	78	6	52	16	9	12	5	1	179
PONTICELLI	0	31	0	24	5	1	1	4	1	67
BARRA	0	14	2	7	8	2	2	1	0	36
S.GIOVANNI A TEDUCCIO	0	11	1	13	1	2	4	2	0	34
Municipalità 6	0	56	3	44	14	5	7	7	1	137
MIANO	0	13	1	25	3	1	0	1	2	46
SECONDIGLIANO	0	25	1	23	4	5	1	3	0	62
S.PIETRO A PATIERNO	0	10	0	5	1	1	0	0	1	18
Municipalità 7	0	48	2	53	8	7	1	4	3	126
PISCINOLA	0	21	1	18	3	4	0	1	1	49
CHIAIANO	0	7	0	14	2	1	2	1	0	27
SCAMPIA	1	17	0	12	4	2	3	3	1	43
Municipalità 8	1	45	1	44	9	7	5	5	2	119
SOCCAVO	1	34	1	25	7	6	2	1	0	77
PIANURA	0	17	1	14	5	6	4	1	1	49
Municipalità 9	1	51	2	39	12	12	6	2	1	126
BAGNOLI	0	13	1	9	0	4	0	0	1	28
FUORIGROTTA	0	42	3	49	9	3	9	2	1	118
Municipalità 10	0	55	4	58	9	7	9	2	2	146
Totale Residente	3	531	32	461	115	83	81	40	17	1363
Totale Non Residenti	12	112	13	131	22	33	57	23	14	417
TOTALE DECEDUTI A NAPOLI	15	643	45	592	137	116	138	63	31	1780

Tav. 9d - Morti nel Comune di Napoli GENNAIO - APRILE 2005
Distinti per municipalità di residenza e gruppi di cause di morte
Non Residenti distinti per gruppi di cause di morte

FEMMINE										
QUARTIERE / AREA	Malattie infettive e parassitarie	Tumori	Disturbi psichici/mal- attie del sistema nervoso	Malattie del sistema circolatorio	Malattie dell' apparato respiratorio	Malattie dell' apparato digerente	Altri stati morbosi	Senilità / cause mal- definite	Traumatismi e avvelenamenti (cause est.)	Totale decessi
CHIAIA	0	19	5	41	18	5	5	2	0	95
POSILLIPO	0	5	1	13	6	2	4	0	0	31
S.FERDINANDO	0	5	1	6	5	4	1	0	0	22
Municipalità 1	0	29	7	60	29	11	10	2	0	148
MERCATO	1	19	3	31	15	1	6	1	0	77
PENDINO	0	4	1	12	2	0	1	1	1	22
AVVOCATA	0	8	2	10	8	2	6	0	0	36
MONTECALVARIO	0	8	0	15	4	2	6	0	0	35
PORTO	1	1	0	6	0	0	1	0	0	9
S.GIUSEPPE	0	2	0	3	1	0	0	0	0	6
Municipalità 2	2	42	6	77	30	5	20	2	1	185
S.CARLO ALL'ARENA	0	22	8	60	25	4	14	0	0	133
STELLA	0	12	3	18	8	5	5	2	0	53
Municipalità 3	0	34	11	78	33	9	19	2	0	186
S.LORENZO	0	10	3	23	7	3	4	0	0	50
VICARIA	0	14	4	36	18	5	7	0	0	84
POGGIOREALE	0	6	2	10	3	2	0	0	0	23
Municipalità 4	0	30	9	69	28	10	11	0	0	157
VOMERO	1	44	7	66	23	6	22	1	0	170
ARENELLA	0	24	7	50	25	6	7	3	0	122
Municipalità 5	1	68	14	116	48	12	29	4	0	292
PONTICELLI	0	7	0	13	6	5	6	0	1	38
BARRA	0	10	1	33	7	1	12	0	1	65
S.GIOVANNI A TEDUCCIO	1	11	1	22	8	4	4	0	0	51
Municipalità 6	1	28	2	68	21	10	22	0	2	154
MIANO	0	10	2	51	2	2	8	1	0	76
SECONDIGLIANO	0	4	2	13	2	2	1	0	1	25
S.PIETRO A PATIERNO	0	14	4	16	8	8	10	1	0	61
Municipalità 7	0	28	8	80	12	12	19	2	1	162
PISCINOLA	0	9	0	15	5	1	1	2	0	33
CHIAIANO	0	4	3	14	2	2	3	0	0	28
SCAMPIA	0	9	0	32	3	3	4	1	0	52
Municipalità 8	0	22	3	61	10	6	8	3	0	113
SOCCAVO	0	14	2	23	4	4	2	1	0	50
PIANURA	0	12	4	50	16	5	5	0	0	92
Municipalità 9	0	26	6	73	20	9	7	1	0	142
BAGNOLI	0	11	1	14	7	2	3	0	0	38
FUORIGROTTA	0	33	5	48	12	11	6	1	0	116
Municipalità 10	0	44	6	62	19	13	9	1	0	154
Totale Residente	4	351	72	744	250	97	154	17	4	1693
Totale Non Residenti	6	68	11	131	27	31	43	8	8	333
TOTALE DECEDUTI A NAPOLI	10	419	83	875	277	128	197	25	12	2026

Tav. 9d - Morti nel Comune di Napoli MAGGIO - AGOSTO 2005
Distinti per municipalità di residenza e gruppi di cause di morte
Non Residenti distinti per gruppi di cause di morte

FEMMINE										
QUARTIERE / AREA	Malattie infettive e parassitarie	Tumori	Disturbi psichici/mal- attie del sistema nervoso	Malattie del sistema circolatorio	Malattie dell' apparato respiratorio	Malattie dell' apparato digerente	Altri stati morbosi	Senilità / cause mal- definite	Traumatismi e avvelenamenti (cause est.)	Totale decessi
CHIAIA	0	30	4	43	8	0	9	1	0	95
POSILLIPO	0	10	3	16	6	1	3	1	1	41
S.FERDINANDO	0	6	3	7	2	0	1	0	0	19
Municipalità 1	0	46	10	66	16	1	13	2	1	155
MERCATO	0	19	4	16	5	1	8	0	1	54
PENDINO	0	10	1	11	1	0	4	1	1	29
AVVOCATA	0	4	2	12	3	1	2	0	0	24
MONTECALVARIO	0	5	0	11	1	1	3	1	0	22
PORTO	0	2	1	3	1	0	1	1	0	9
S.GIUSEPPE	0	5	0	5	2	0	2	0	1	15
Municipalità 2	0	45	8	58	13	3	20	3	3	153
S.CARLO ALL'ARENA	0	31	6	41	8	6	4	3	1	100
STELLA	0	11	4	22	3	0	3	0	0	43
Municipalità 3	0	42	10	63	11	6	7	3	1	143
S.LORENZO	0	15	2	12	3	3	5	0	1	41
VICARIA	1	25	3	31	3	5	4	0	0	72
POGGIOREALE	0	10	2	6	0	2	2	0	0	22
Municipalità 4	1	50	7	49	6	10	11	0	1	135
VOMERO	0	34	7	43	8	8	11	1	0	112
ARENELLA	1	14	6	28	7	2	5	1	0	64
Municipalità 5	1	48	13	71	15	10	16	2	0	176
PONTICELLI	0	14	0	17	3	6	3	0	0	43
BARRA	0	15	1	16	5	6	8	0	0	51
S.GIOVANNI A TEDUCCIO	0	6	1	21	1	4	4	0	1	38
Municipalità 6	0	35	2	54	9	16	15	0	1	132
MIANO	0	10	6	50	4	1	9	0	0	80
SECONDIGLIANO	0	2	0	10	1	3	2	1	0	19
S.PIETRO A PATIERNO	1	13	1	20	5	4	3	0	0	47
Municipalità 7	1	25	7	80	10	8	14	1	0	146
PISCINOLA	0	4	2	11	1	3	1	0	0	22
CHIAIANO	0	19	0	9	1	4	6	0	0	39
SCAMPIA	0	15	1	13	3	4	5	1	0	42
Municipalità 8	0	38	3	33	5	11	12	1	0	103
SOCCAVO	0	9	0	21	0	3	1	0	0	34
PIANURA	0	22	0	32	6	2	4	0	0	66
Municipalità 9	0	31	0	53	6	5	5	0	0	100
BAGNOLI	0	5	2	12	1	6	3	1	0	30
FUORIGROTTA	0	30	6	45	15	6	9	0	0	111
Municipalità 10	0	35	8	57	16	12	12	1	0	141
Totale Residente	3	395	68	584	107	82	125	13	7	1384
Totale Non Residenti	3	63	11	85	13	25	40	10	10	260
TOTALE DECEDUTI A NAPOLI	6	458	79	669	120	107	165	23	17	1644

Tav. 9d - Morti nel Comune di Napoli SETTEMBRE - DICEMBRE 2005
Distinti per municipalità di residenza e gruppi di cause di morte
Non Residenti distinti per gruppi di cause di morte

FEMMINE										
QUARTIERE / AREA	Malattie infettive e parassitarie	Tumori	Disturbi psichici/mal- attie del sistema nervoso	Malattie del sistema circolatorio	Malattie dell' apparato respiratorio	Malattie dell' apparato digerente	Altri stati morbosi	Senilità / cause mal- definite	Traumatismi e avvelenamenti (cause est.)	Totale decessi
CHIAIA	0	25	2	51	9	9	7	2	0	105
POSILLIPO	0	6	3	12	2	2	4	0	0	29
S.FERDINANDO	0	12	0	9	1	3	1	0	0	26
Municipalità 1	0	43	5	72	12	14	12	2	0	160
MERCATO	0	10	5	25	4	3	3	1	0	51
PENDINO	0	9	4	9	0	0	0	1	0	23
AVVOCATA	0	5	2	13	1	2	4	0	0	27
MONTECALVARIO	0	2	1	4	1	0	4	0	0	12
PORTO	0	0	0	2	1	0	1	1	0	5
S.GIUSEPPE	0	2	0	4	1	0	0	0	0	7
Municipalità 2	0	28	12	57	8	5	12	3	0	125
S.CARLO ALL'ARENA	1	36	8	32	9	4	11	1	4	106
STELLA	1	15	3	22	3	1	6	1	2	54
Municipalità 3	2	51	11	54	12	5	17	2	6	160
S.LORENZO	0	11	0	15	6	1	3	0	0	36
VICARIA	0	23	5	33	7	2	6	0	0	76
POGGIOREALE	0	4	1	9	2	2	2	0	0	20
Municipalità 4	0	38	6	57	15	5	11	0	0	132
VOMERO	0	45	6	54	11	9	11	1	1	138
ARENELLA	0	18	8	38	5	6	7	1	1	84
Municipalità 5	0	63	14	92	16	15	18	2	2	222
PONTICELLI	0	10	1	16	3	1	4	1	0	36
BARRA	0	20	7	21	5	4	5	0	0	62
S.GIOVANNI A TEDUCCIO	0	8	0	12	4	1	2	1	0	28
Municipalità 6	0	38	8	49	12	6	11	2	0	126
MIANO	0	16	2	43	4	3	4	1	0	73
SECONDIGLIANO	0	2	0	7	0	2	1	0	0	12
S.PIETRO A PATIERNO	0	16	3	18	2	5	4	0	0	48
Municipalità 7	0	34	5	68	6	10	9	1	0	133
PISCINOLA	0	5	2	14	1	1	4	0	1	28
CHIAIANO	0	4	1	17	3	2	3	1	0	31
SCAMPIA	0	8	0	19	3	4	5	1	0	40
Municipalità 8	0	17	3	50	7	7	12	2	1	
SOCCAVO	0	11	0	24	6	5	4	0	0	50
PIANURA	0	14	5	32	4	1	6	0	0	62
Municipalità 9	0	25	5	56	10	6	10	0	0	112
BAGNOLI	0	7	0	17	2	4	7	0	0	37
FUORIGROTTA	0	23	6	52	8	3	13	0	0	105
Municipalità 10	0	30	6	69	10	7	20	0	0	142
Totale Residente	2	367	75	624	108	80	132	14	9	1411
Totale Non Residenti	3	60	6	98	23	23	40	7	4	264
TOTALE DECEDUTI A NAPOLI	5	427	81	722	131	103	172	21	13	1675

Tav.10 - Morti nel Comune di Napoli GENNAIO - APRILE 2006
Residenti , distinti per quartiere e municipalità di residenza e gruppi di cause di morte
Non Residenti distinti per gruppi di cause di morte

Totale - Gennaio - Aprile 2006										
QUARTIERE / AREA	malattie infettive e parassitarie	tumori	disturbi psichici/ mal.sist. nerv.	malattie del sistema circolatorio	malattie del sistema respiratorio	malattie dell'app. digerente	altri stati morbosi	senilità / cause mal definite	traumatismi e avvel. (cause est.)	Totale decessi
CHIAIA	0	47	6	70	18	4	7	4	3	159
POSILLIPO	0	19	7	23	8	7	4	0	2	70
S.FERDINANDO	0	14	1	26	10	0	5	0	0	56
Municipalità 1	0	80	14	119	36	11	16	4	5	285
MERCATO	0	9	2	20	4	2	3	1	1	42
PENDINO	0	17	2	19	4	2	3	0	2	49
AVVOCATA	0	18	6	50	13	4	13	5	2	111
MONTECALVARIO	1	22	0	23	7	3	7	3	0	66
PORTO	0	5	0	5	1	0	1	0	0	12
S.GIUSEPPE	0	4	0	6	2	0	1	0	0	13
Municipalità 2	1	75	10	123	31	11	28	9	5	293
S.CARLO ALL'ARENA	1	67	10	74	18	14	17	3	0	204
STELLA	1	27	2	43	8	10	8	0	1	100
Municipalità 3	2	94	12	117	26	24	25	3	1	304
S.LORENZO	0	44	2	71	14	10	13	4	2	160
VICARIA	1	12	2	18	4	1	5	0	0	43
POGGIOREALE	1	20	2	43	7	3	3	3	0	82
Municipalità 4	2	76	6	132	25	14	21	7	2	285
VOMERO	0	40	9	67	18	6	16	4	0	160
ARENELLA	1	62	10	84	19	16	25	1	1	219
Municipalità 5	1	102	19	151	37	22	41	5	1	379
PONTICELLI	1	49	5	45	14	9	14	1	2	140
BARRA	0	22	2	22	6	5	6	3	2	68
S.GIOVANNI A TEDUCCIO	0	19	2	32	7	4	7	0	1	72
Municipalità 6	1	90	9	99	27	18	27	4	5	280
MIANO	0	21	4	65	10	3	11	2	2	118
SECONDIGLIANO	1	30	7	47	5	9	15	3	0	117
S.PIETRO A PATIERNO	0	15	1	16	3	5	4	0	0	44
Municipalità 7	1	66	12	128	18	17	30	5	2	279
PISCINOLA	0	14	4	27	4	6	8	0	1	64
CHIAIANO	0	27	3	25	5	6	11	0	3	80
SCAMPIA	1	35	1	29	6	3	3	1	4	83
Municipalità 8	1	76	8	81	15	15	22	1	8	227
SOCCAVO	0	41	4	63	14	6	8	5	3	144
PIANURA	0	41	5	41	5	3	8	2	0	105
Municipalità 9	0	82	9	104	19	9	16	7	3	249
BAGNOLI	0	24	1	31	7	4	6	0	1	74
FUORIGROTTA	1	82	8	109	33	13	16	2	0	264
Municipalità 10	1	106	9	140	40	17	22	2	1	338
Totale Residente	10	847	108	1194	274	158	248	47	33	2919
Totale Non Residenti	15	156	12	243	62	50	115	42	16	711
TOTALE DECEDUTI A NAPOLI	25	1003	120	1437	336	208	363	89	49	3630

Tav.10a - Morti nel Comune di Napoli GENNAIO - APRILE 2006 MASCHI
Residenti , distinti per quartiere e municipalità di residenza e gruppi di cause di morte
Non Residenti distinti per gruppi di cause di morte

Maschi - Gennaio - Aprile 2006										
QUARTIERE / AREA	malattie infettive e parassitarie	tumori	disturbi psichici/ mal.sist. nerv.	malattie del sistema circolatorio	malattie del sistema respiratorio	malattie dell'app. digerente	altri stati morbosi	senilità / cause mal definite	traumatismi e avvel. (cause est.)	Totale decessi
CHIAIA	0	25	2	24	6	1	1	3	2	64
POSILLIPO	0	6	1	12	2	2	2	0	1	26
S.FERDINANDO	0	9	0	16	4	0	3	0	0	32
Municipalità 1	0	40	3	52	12	3	6	3	3	122
MERCATO	0	6	1	13	2	0	1	1	1	25
PENDINO	0	6	1	12	2	1	1	0	0	23
AVVOCATA	0	9	2	17	6	2	4	4	2	46
MONTECALVARIO	1	12	0	6	3	1	3	2	0	28
PORTO	0	2	0	1	0	0	0	0	0	3
S.GIUSEPPE	0	2	0	4	1	0	0	0	0	7
Municipalità 2	1	37	4	53	14	4	9	7	3	132
S.CARLO ALL'ARENA	0	36	3	33	6	5	10	3	0	96
STELLA	1	17	0	13	6	3	4	0	1	45
Municipalità 3	1	53	3	46	12	8	14	3	1	141
S.LORENZO	0	23	0	33	7	6	1	2	2	74
VICARIA	1	6	0	6	2	0	1	0	0	16
POGGIOREALE	1	10	1	17	3	1	0	0	0	33
Municipalità 4	2	39	1	56	12	7	2	2	2	123
VOMERO	0	24	6	28	6	4	7	4	0	79
ARENELLA	0	28	5	44	8	8	11	0	1	105
Municipalità 5	0	52	11	72	14	12	18	4	1	184
PONTICELLI	1	27	1	20	13	3	7	1	2	75
BARRA	0	14	0	6	5	2	3	2	1	33
S.GIOVANNI A TEDUCCI	0	10	0	9	5	2	1	0	1	28
Municipalità 6	1	51	1	35	23	7	11	3	4	136
MIANO	0	13	0	26	6	0	3	2	2	52
SECONDIGLIANO	1	16	2	22	2	3	9	2	0	57
S.PIETRO A PATIERNO	0	9	0	8	2	4	2	0	0	25
Municipalità 7	1	38	2	56	10	7	14	4	2	134
PISCINOLA	0	8	1	11	1	5	2	0	1	29
CHIAIANO	0	17	3	12	2	2	8	0	3	47
SCAMPIA	1	22	0	16	2	1	2	1	3	48
Municipalità 8	1	47	4	39	5	8	12	1	7	124
SOCCAVO	0	24	1	24	6	2	0	2	3	62
PIANURA	0	16	1	22	2	2	1	1	0	45
Municipalità 9	0	40	2	46	8	4	1	3	3	107
BAGNOLI	0	12	0	12	5	2	4	0	0	35
FUORIGROTTA	1	44	2	50	13	4	6	1	0	121
Municipalità 10	1	56	2	62	18	6	10	1	0	156
Totale Residente	8	453	33	517	128	66	97	31	26	1359
Totale Non Residenti	8	94	8	134	34	23	56	34	11	402
TOTALE DECEDUTI A NAPOLI	16	547	41	651	162	89	153	65	37	1761

Tav.10b - Morti nel Comune di Napoli GENNAIO - APRILE 2006 FEMMINE
Residenti , distinti per quartiere e municipalità di residenza e gruppi di cause di morte
Non Residenti distinti per gruppi di cause di morte

Femmine - Gennaio - Aprile 2006

QUARTIERE / AREA	malattie infettive e parassitarie	tumori	disturbi psichici/ mal.sist. nerv.	malattie del sistema circolatorio	malattie del sistema respiratorio	malattie dell'app. digerente	altri stati morbosi	senilità / cause mal definite	traumatismi e avvel. (cause est.)	Totale decessi
CHIAIA	0	22	4	46	12	3	6	1	1	95
POSILLIPO	0	13	6	11	6	5	2	0	1	44
S.FERDINANDO	0	5	1	10	6	0	2	0	0	24
Municipalità 1	0	40	11	67	24	8	10	1	2	163
MERCATO	0	3	1	7	2	2	2	0	0	17
PENDINO	0	11	1	7	2	1	2	0	2	26
AVVOCATA	0	9	4	33	7	2	9	1	0	65
MONTECALVARIO	0	10	0	17	4	2	4	1	0	38
PORTO	0	3	0	4	1	0	1	0	0	9
S.GIUSEPPE	0	2	0	2	1	0	1	0	0	6
Municipalità 2	0	38	6	70	17	7	19	2	2	161
S.CARLO ALL'ARENA	1	31	7	41	12	9	7	0	0	108
STELLA	0	10	2	30	2	7	4	0	0	55
Municipalità 3	1	41	9	71	14	16	11	0	0	163
S.LORENZO	0	21	2	38	7	4	12	2	0	86
VICARIA	0	6	2	12	2	1	4	0	0	27
POGGIOREALE	0	10	1	26	4	2	3	3	0	49
Municipalità 4	0	37	5	76	13	7	19	5	0	162
VOMERO	0	16	3	39	12	2	9	0	0	81
ARENELLA	1	34	5	40	11	8	14	1	0	114
Municipalità 5	1	50	8	79	23	10	23	1	0	195
PONTICELLI	0	22	4	25	1	6	7	0	0	65
BARRA	0	8	2	16	1	3	3	1	1	35
S.GIOVANNI A TEDUCCIO	0	9	2	23	2	2	6	0	0	44
Municipalità 6	0	39	8	64	4	11	16	1	1	144
MIANO	0	8	4	39	4	3	8	0	0	66
SECONDIGLIANO	0	14	5	25	3	6	6	1	0	60
S.PIETRO A PATIERNO	0	6	1	8	1	1	2	0	0	19
Municipalità 7	0	28	10	72	8	10	16	1	0	145
PISCINOLA	0	6	3	16	3	1	6	0	0	35
CHIAIANO	0	10	0	13	3	4	3	0	0	33
SCAMPIA	0	13	1	13	4	2	1	0	1	35
Municipalità 8	0	29	4	42	10	7	10	0	1	103
SOCCAVO	0	17	3	39	8	4	8	3	0	82
PIANURA	0	25	4	19	3	1	7	1	0	60
Municipalità 9	0	42	7	58	11	5	15	4	0	142
BAGNOLI	0	12	1	19	2	2	2	0	1	39
FUORIGROTTA	0	38	6	59	20	9	10	1	0	143
Municipalità 10	0	50	7	78	22	11	12	1	1	182
Totale Residente	2	394	75	677	146	92	151	16	7	1560
Totale Non Residenti	7	62	4	109	28	27	59	8	5	309
TOTALE DECEDUTI A NAPOLI	9	456	79	786	174	119	210	24	12	1869

Tav.11 - Matrimoni celebrati a Napoli per rito

Periodi	Rito religioso	Rito civile	Totale
ANNO 2005			
GEN	78	99	177
FEB	84	119	203
MAR	74	130	204
APR	381	155	536
GEN-APR	617	503	1120
MAG	532	153	685
GIU	1014	198	1212
LUG	824	163	987
AGO	113	32	145
MAG-AGO	2483	546	3029
SET	873	181	1054
OTT	575	218	793
NOV	47	109	156
DIC	199	159	358
SET-DIC	1694	667	2361
TOTALE	4794	1716	6510

ANNO 2006

GEN	67	98	165
FEB	60	114	174
MAR	112	143	255
APR	347	167	514
GEN-APR	586	522	1108

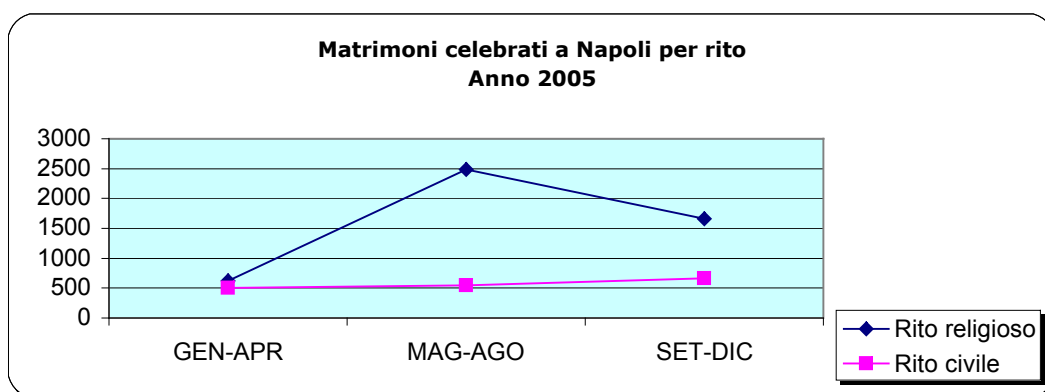

Tav.12 - Matrimoni celebrati a Napoli per cittadinanza degli sposi

Cittadinanza degli sposi				
Periodi	Entrambi Italiani	Uno dei due sposi cittadino straniero	Entrambi gli sposi cittadini stranieri	Totale
ANNO 2005				
GEN	156	20	1	177
FEB	175	22	6	203
MAR	185	17	2	204
APR	511	23	2	536
GEN-APR	1027	82	11	1120
MAG	665	16	4	685
GIU	1171	38	3	1212
LUG	961	22	4	987
AGO	139	6	0	145
MAG-AGO	2936	82	11	3029
SET	1021	28	5	1054
OTT	758	30	5	793
NOV	131	23	2	156
DIC	330	24	4	358
SET-DIC	2240	105	16	2361
TOTALE	6203	269	38	6510
ANNO 2006				
GEN	147	15	3	165
FEB	156	14	4	174
MAR	214	35	6	255
APR	473	38	3	514
GEN-APR	990	102	16	1108

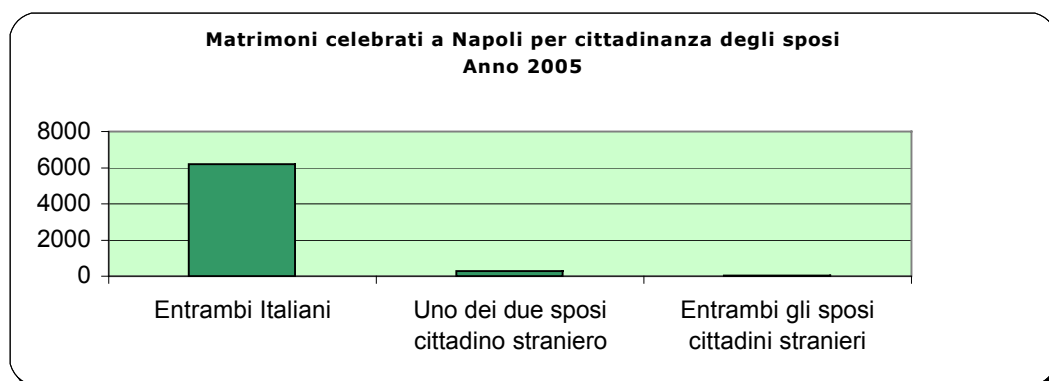

Tav.13 - Matrimoni celebrati a Napoli per residenza degli sposi

Periodi	Entrambi residenti	uno solo residente	nessuno dei due residenti	Totale	di cui con almeno uno sposo straniero
ANNO 2005					
GEN	118	50	9	177	21
FEB	135	56	12	203	28
MAR	136	55	13	204	19
APR	317	158	61	536	25
GEN-APR	706	319	95	1120	93
MAG	403	171	111	685	20
GIU	691	335	186	1212	41
LUG	563	247	177	987	26
AGO	75	46	24	145	6
MAG-AGO	1732	799	498	3029	93
SET	566	298	190	1054	33
OTT	489	211	93	793	35
NOV	107	47	2	156	25
DIC	190	113	55	358	28
SET-DIC	1352	669	340	2361	121
TOTALE	3790	1787	933	6510	307
ANNO 2006					
GEN	111	42	12	165	18
FEB	107	58	9	174	18
MAR	157	82	16	255	35
APR	312	146	56	514	41
GEN-APR	687	328	93	1108	112

Tav.13a - Matrimoni celebrati a Napoli per residenza degli sposi

<div> <div>SPOSA</div> <div>SPOSO</div> </div>	Comune di Napoli	Provincia di Napoli	Altre Province della Campania	Italia					Stato estero	Totale
				Settentrionale	Centrale	Meridionale	Insulare	Totale		

ANNO 2005

Comune di Napoli	3787	310	50	22	19	8	2	51	160	4358
Provincia di Napoli	712	523	11	7	6	2	2	17	4	1267
Altre Province della Campania	132	29	48	2	3	1	0	6	1	216
Italia Settentrionale	132	39	3	106	1	1	0	108	0	282
Italia Centrale	104	31	7	2	54	1	0	57	2	201
Italia Meridionale	47	8	2	2	1	5	0	8	0	65
Italia Insulare	17	7	1	1	0	0	4	5	0	30
Estero	72	1	0	0	0	0	0	0	18	91

TOTALE 5003 948 122 142 84 18 8 252 185 6510

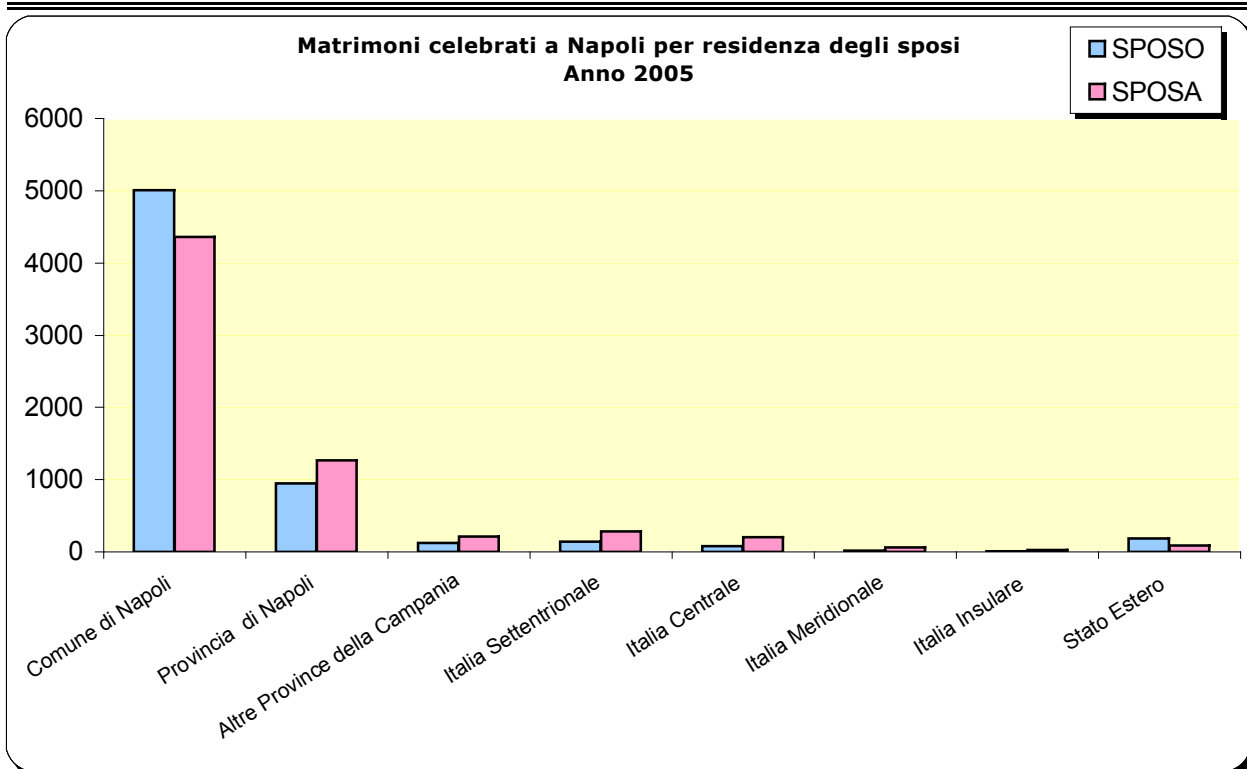

Tav. 14 - Iscritti per classi di età

	Classi di età												Totale
Periodi	0-2	3-5	6-10	11-13	14-18	19-24	25-34	35-44	45-54	55-64	65-74	>75	
ANNO 2005													
GEN	28	48	58	35	59	82	252	179	84	43	34	10	912
FEB	29	61	80	30	48	105	356	201	113	52	36	28	1139
MAR	19	18	23	13	18	71	165	113	69	32	6	11	558
APR	31	38	32	24	39	89	257	150	127	44	40	16	887
GEN-APR	107	165	193	102	164	347	1030	643	393	171	116	65	3496
MAG	46	47	39	33	51	94	303	229	132	48	25	16	1063
GIU	28	43	21	21	35	65	189	108	61	42	27	8	648
LUG	24	22	23	5	27	43	181	129	68	22	14	9	567
AGO	17	23	15	6	14	30	105	73	40	24	14	10	371
MAG-AGO	115	135	98	65	127	232	778	539	301	136	80	43	2649
SET	18	20	28	17	40	53	224	157	99	39	10	18	723
OTT	44	37	32	21	28	53	195	136	70	21	24	18	679
NOV	115	90	135	74	139	217	608	439	256	148	75	36	2332
DIC	154	130	144	96	122	263	746	493	241	144	122	50	2705
SET-DIC	331	277	339	208	329	586	1773	1225	666	352	231	122	6439
TOTALE	553	577	630	375	620	1165	3581	2407	1360	659	427	230	12584

ANNO 2006

GEN	40	50	66	32	55	89	252	203	102	42	26	13	970
FEB	42	47	67	34	57	92	230	199	134	59	18	18	997
MAR	31	40	43	26	31	76	230	182	87	58	30	15	849
APR	44	57	73	41	72	109	337	270	123	56	35	23	1240
GEN-APR	157	194	249	133	215	366	1049	854	446	215	109	69	4056

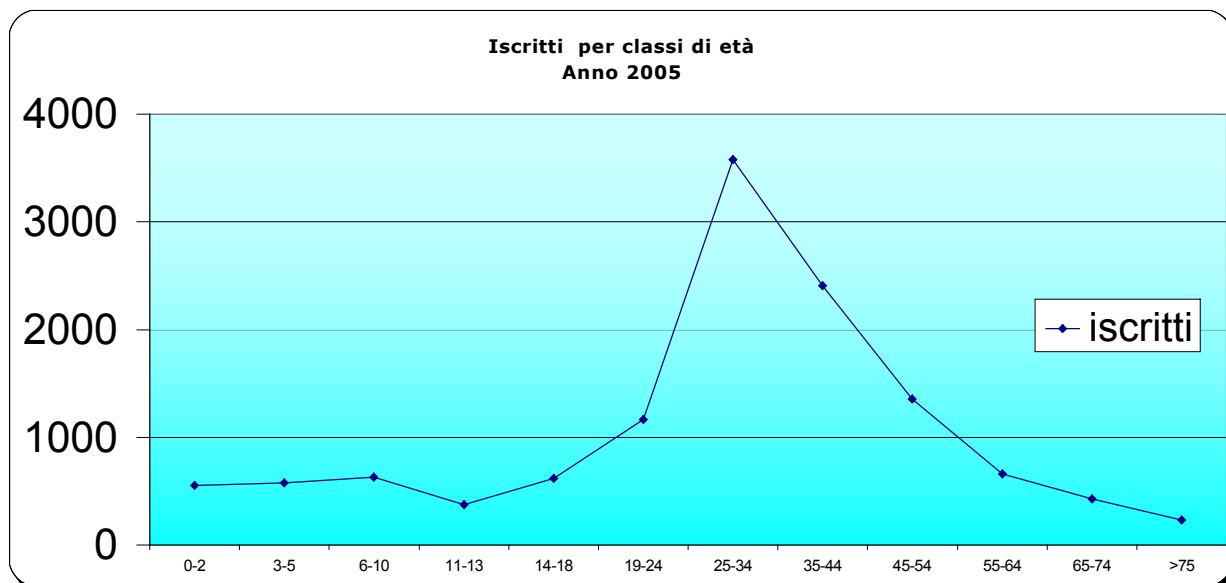

Tav. 15 - Cancellati per classi di età

Periodi	Classi di età												Totale
	0-2	3-5	6-10	11-13	14-18	19-24	25-34	35-44	45-54	55-64	65-74	>75	
ANNO 2005													
GEN	80	99	128	60	67	224	823	420	182	133	102	94	2412
FEB	83	79	91	47	67	172	598	371	161	123	73	75	1940
MAR	108	98	93	43	64	217	615	370	168	147	86	55	2064
APR	74	70	60	31	45	148	455	266	115	111	53	46	1474
GEN-APR	345	346	372	181	243	761	2491	1427	626	514	314	270	7890
MAG	102	87	96	50	64	239	643	365	157	140	94	87	2124
GIU	76	61	64	25	53	151	517	280	131	122	81	81	1642
LUG	77	44	71	23	53	129	418	196	91	80	63	41	1286
AGO	70	57	84	53	63	122	389	248	108	69	61	50	1374
MAG-AGO	325	249	315	151	233	641	1967	1089	487	411	299	259	6426
SET	59	51	90	44	71	146	398	270	147	101	74	61	1512
OTT	178	149	214	117	144	322	1013	586	256	232	138	132	3481
NOV	128	113	135	62	96	288	779	426	198	152	104	94	2575
DIC	103	82	98	70	93	260	698	382	168	139	88	90	2271
SET-DIC	468	395	537	293	404	1016	2888	1664	769	624	404	377	9839
TOTALE	1138	990	1224	625	880	2418	7346	4180	1882	1549	1017	906	24155

ANNO 2006													
GEN	71	68	74	32	52	157	497	287	161	125	73	67	1664
FEB	67	69	63	26	50	171	488	261	171	112	77	75	1630
MAR	91	121	126	48	69	211	739	412	232	150	96	104	2399
APR	67	54	72	28	39	125	425	255	97	89	53	55	1359
GEN-APR	296	312	335	134	210	664	2149	1215	661	476	299	301	7052

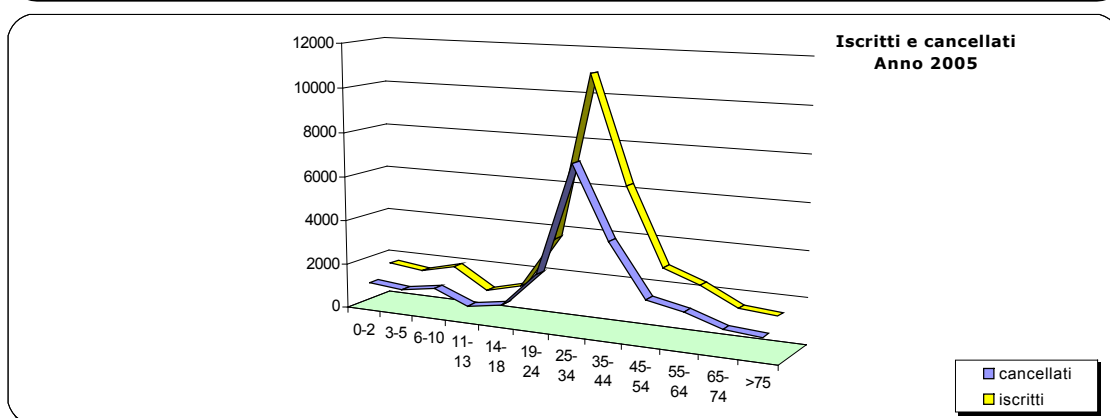
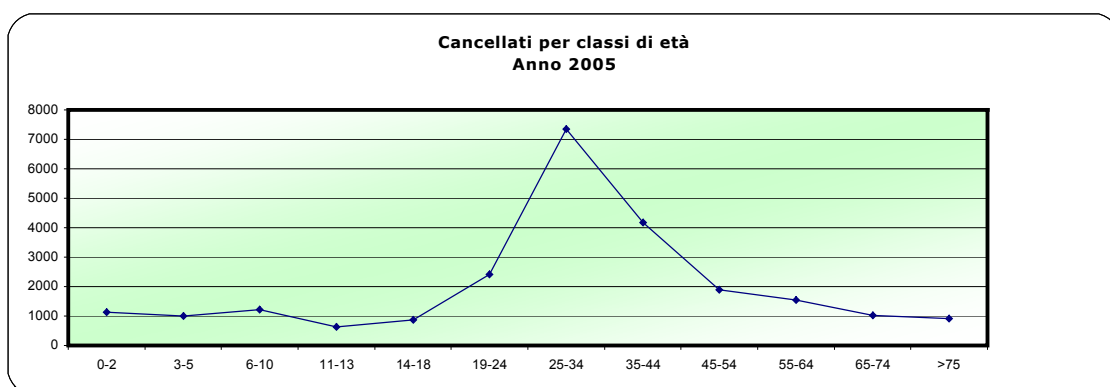

Tav. 16- Iscritti per area geografica di provenienza

Area geografica									
		ALTRE PROV.	ITALIA		ALTRE REG.			NON	Totale
Periodi	PROV. NAPOLI	CAMPANIA	SETTENTRIO	ITALIA	ITALIA	ITALIA		IND.	
			NALE	CENTRALE	MERIDIONALE	INSULARE	ESTERO		
ANNO 2005									
GEN	515	98	85	47	25	12	130	0	912
FEB	532	110	116	124	45	6	206	0	1139
MAR	198	39	61	35	9	6	210	0	558
APR	472	63	79	93	18	7	155	0	887
GEN-APR	1717	310	341	299	97	31	701	0	3496
MAG	457	118	105	76	15	6	286	0	1063
GIU	407	72	92	46	22	9	0	0	648
LUG	186	42	40	37	14	8	240	0	567
AGO	207	44	48	20	13	5	34	0	371
MAG-AGO	1257	276	285	179	64	28	560	0	2649
SET	229	49	59	44	3	10	329	0	723
OTT	284	55	68	46	8	2	216	0	679
NOV	1361	232	276	192	48	20	203	0	2332
DIC	1486	248	311	197	85	45	333	0	2705
SET-DIC	3360	584	714	479	144	77	1081	0	6439
TOTALE	6334	1170	1340	957	305	136	2342	0	12584
ANNO 2006									
GEN	591	89	96	83	25	11	75	0	970
FEB	494	104	118	86	30	5	160	0	997
MAR	377	80	101	91	16	11	173	0	849
APR	615	105	147	116	31	10	216	0	1240
GEN-APR	2077	378	462	376	102	37	624	0	4056

**Tav 16a - ISCRITTI PER AREA GEOGRAFICA DI PROVENIENZA
Anno 2005**

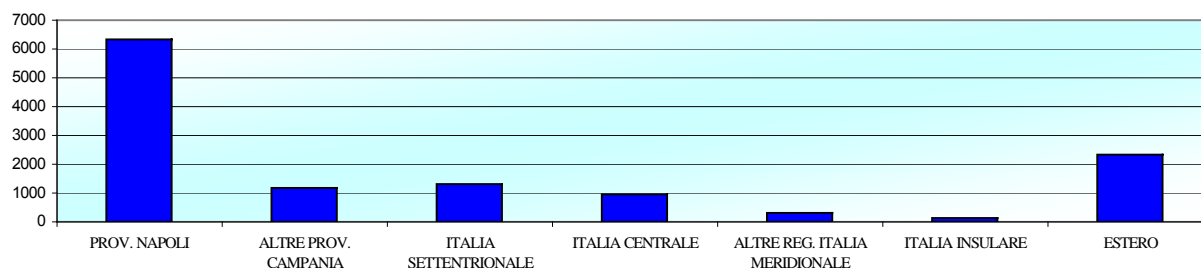

Tav. 17 - Cancellati per area geografica di destinazione

Area geografica									
	ITALIA	ITALIA	ITALIA	ITALIA	ITALIA	ITALIA	NON		
Periodi	PROV. NAPOLI	ALTRE PROV. CAMPANIA	SETTENTRIONALE	CENTRALE	REG. MERIDIONALE	INSULARE	ESTERO	IND.	Totale
ANNO 2005									
GEN	1230	292	427	353	54	53	3	0	2412
FEB	889	220	406	363	31	28	3	0	1940
MAR	1078	242	341	319	45	38	1	0	2064
APR	721	171	258	281	27	11	5	0	1474
GEN-APR	3918	925	1432	1316	157	130	12	0	7890
MAG	1025	286	452	285	47	23	6	0	2124
GIU	786	255	295	244	34	22	6	0	1642
LUG	718	123	219	177	28	19	2	0	1286
AGO	703	212	241	184	21	8	5	0	1374
MAG-AGO	3232	876	1207	890	130	72	19	0	6426
SET	196	321	478	408	83	26	0	0	1512
OTT	2108	433	429	408	73	25	5	0	3481
NOV	1230	299	496	443	70	33	4	0	2575
DIC	1123	277	448	356	36	29	2	0	2271
SET-DIC	4657	1330	1851	1615	262	113	11	0	9839
TOTALE	11807	3131	4490	3821	549	315	42	0	24155
ANNO 2006									
GEN	884	183	291	258	24	24	0	0	1664
FEB	795	251	282	256	36	10	0	0	1630
MAR	1175	323	448	389	48	16	0	0	2399
APR	680	171	241	213	26	28	0	0	1359
GEN-APR	3534	928	1262	1116	134	78	0	0	7052

**Tav. 17a - Cancellati per area geografica di destinazione
Anno 2005**

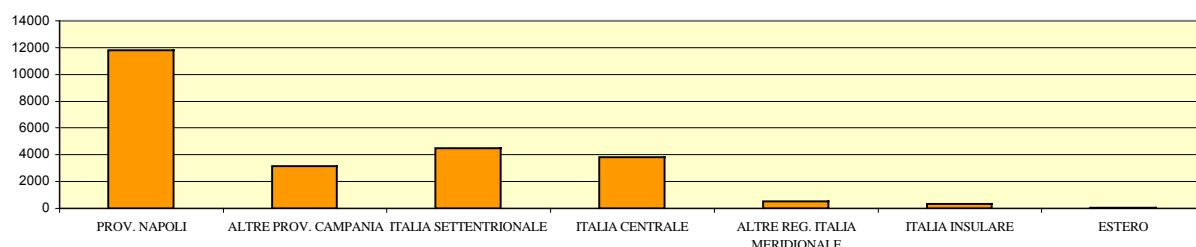

Tav.18 - Iscritti per Municipalità

Periodi	MUNICIPALITA'										TOTALE CITTA'
	Municipalità 1	Municipalità 2	Municipalità 3	Municipalità 4	Municipalità 5	Municipalità 6	Municipalità 7	Municipalità 8	Municipalità 9	Municipalità 10	
	Anno 2005										
GEN	123	210	75	100	98	54	101	48	56	47	912
FEB	158	279	99	102	119	71	77	75	57	102	1139
MAR	80	126	42	58	52	31	46	41	33	49	558
APR	107	198	71	119	49	93	98	57	49	46	887
GEN-APR	468	813	287	379	318	249	322	221	195	244	3496
MAG	139	244	92	108	87	84	118	70	48	73	1063
GIU	92	161	66	67	70	39	46	39	31	37	648
LUG	93	136	56	55	63	26	32	34	26	46	567
AGO	59	82	29	47	33	19	40	24	16	22	371
MAG-AGO	383	623	243	277	253	168	236	167	121	178	2649
SET	118	151	63	78	88	35	53	37	37	63	723
OTT	95	144	57	76	42	49	69	50	41	56	679
NOV	296	558	211	228	219	167	216	140	130	167	2332
DIC	397	617	263	281	288	156	270	144	116	173	2705
SET-DIC	906	1470	594	663	637	407	608	371	324	459	6439
TOTALE	1757	2906	1124	1319	1208	824	1166	759	640	881	12584
Anno 2006											
GEN	131	233	76	100	102	52	90	57	36	93	970
FEB	112	182	76	129	106	75	100	77	61	79	997
MAR	120	208	82	85	73	51	78	45	53	54	849
APR	66	140	133	147	124	170	125	153	98	84	1240
GEN-APR	429	763	367	461	405	348	393	332	248	310	4056

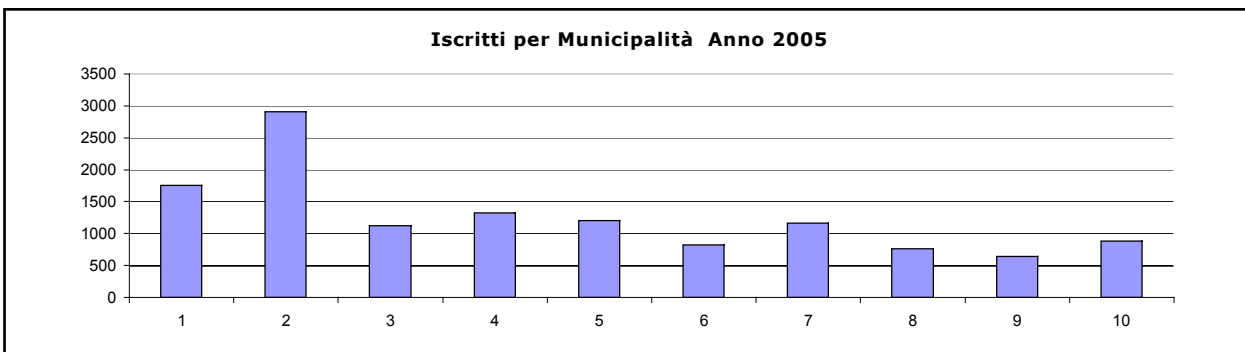

Tav.19 - Cancellati per Municipalità

Periodi	MUNICIPALITA'										TOTALE CITTA'
	Municipalità 1	Municipalità 2	Municipalità 3	Municipalità 4	Municipalità 5	Municipalità 6	Municipalità 7	Municipalità 8	Municipalità 9	Municipalità 10	
	Anno 2005										
GEN	170	219	228	217	242	311	264	302	234	225	2412
FEB	142	169	176	202	199	261	226	207	171	187	1940
MAR	158	186	173	199	219	232	235	236	210	216	2064
APR	132	123	122	139	158	194	146	163	171	126	1474
GEN-APR	602	697	699	757	818	998	871	908	786	754	7890
MAG	153	153	213	183	216	238	239	264	244	221	2124
GIU	123	132	183	159	217	185	205	164	156	118	1642
LUG	95	98	124	131	123	142	180	154	131	108	1286
AGO	101	122	124	136	132	155	131	148	163	162	1374
MAG-AGO	472	505	644	609	688	720	755	730	694	609	6426
SET	119	151	128	138	177	167	165	128	154	185	1512
OTT	253	264	335	372	348	492	379	357	374	307	3481
NOV	221	225	255	276	294	265	239	246	282	272	2575
DIC	151	201	238	271	210	296	238	232	225	209	2271
SET-DIC	744	841	956	1057	1029	1220	1021	963	1035	973	9839
TOTALE	1818	2043	2299	2423	2535	2938	2647	2601	2515	2336	24155
Anno 2006											
GEN	117	187	151	179	141	208	177	146	181	177	1664
FEB	121	149	173	193	161	201	164	147	160	161	1630
MAR	175	224	237	255	220	320	216	236	278	238	2399
APR	96	122	123	136	134	206	163	118	123	138	1359
GEN-APR	509	682	684	763	656	935	720	647	742	714	7052

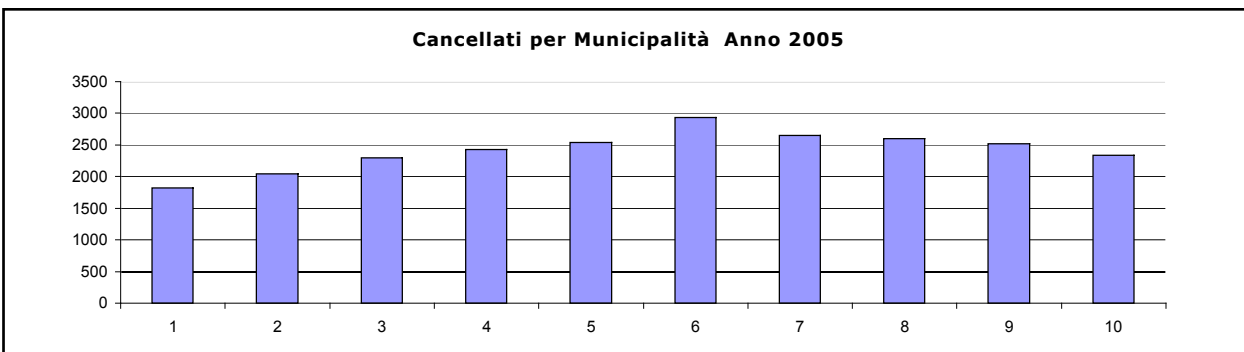

INDICE

Tav. 1 - Movimento e calcolo della popolazione residente	pg. 3
Tav. 2 - Indicatori demografici	pg. 4
Tav. 3 - Nati per sesso,vitalità e filiazione	pg. 5
Tav. 4 - Nati residenti per classi di età e cittadinanza della madre	pg. 6
Tav. 5 - Nati vivi residenti per Municipalità	pg. 7
Tav. 6 - Morti a Napoli per sesso e classi di età	pg. 8
Tav. 7 - Morti nel Comune di Napoli residenti per sesso, classi di età e Municipalità di residenza in vita - Anno 2005 Totale	pg. 9
Tav. 7 - Morti nel Comune di Napoli residenti per sesso, classi di età e Municipalità di residenza in vita - Anno 2005 Maschi	pg. 10
Tav. 7 - Morti nel Comune di Napoli residenti per sesso, classi di età e Municipalità di residenza in vita - Anno 2005 Femmin	pg. 11
Tav. 7a - Morti nel Comune di Napoli residenti per sesso, classi di età e Municipalità di residenza in vita -Non residenti distinti per età - I° Quadrimestre 2005 Totale	pg. 12
Tav. 7a - Morti nel Comune di Napoli residenti per sesso, classi di età e Municipalità di residenza in vita -Non residenti distinti per età - II° Quadrimestre 2005 Totale	pg. 13
Tav. 7a - Morti nel Comune di Napoli residenti per sesso, classi di età e Municipalità di residenza in vita -Non residenti distinti per età - III° Quadrimestre 2005 Totale	pg. 14
Tav. 7b - Morti nel Comune di Napoli residenti per sesso, classi di età e Municipalità di residenza in vita -Non residenti distinti per età - I° Quadrimestre 2005 Maschi	pg. 15
Tav. 7b - Morti nel Comune di Napoli residenti per sesso, classi di età e Municipalità di residenza in vita -Non residenti distinti per età - II° Quadrimestre 2005 Maschi	pg. 16
Tav. 7b - Morti nel Comune di Napoli residenti per sesso, classi di età e Municipalità di residenza in vita -Non residenti distinti per età - III° Quadrimestre 2005 Maschi	pg. 17
Tav. 7c - Morti nel Comune di Napoli residenti per sesso, classi di età e Municipalità di residenza in vita -Non residenti distinti per età - I° Quadrimestre 2005 Femmine	pg. 18
Tav. 7c - Morti nel Comune di Napoli residenti per sesso, classi di età e Municipalità di residenza in vita -Non residenti distinti per età - II° Quadrimestre 2005 Femmine	pg. 19
Tav. 7c - Morti nel Comune di Napoli residenti per sesso, classi di età e Municipalità di residenza in vita -Non residenti distinti per età - III° Quadrimestre 2005 Femmine	pg. 20
Tav. 7d - Morti nel Comune di Napoli residenti per sesso, classi di età e Municipalità di residenza in vita -Non residenti distinti per età - Anno 2005 Totale	pg. 21
Tav. 7d - Morti nel Comune di Napoli residenti per sesso, classi di età e Municipalità di residenza in vita -Non residenti distinti per età - Anno 2005 Maschi	pg. 22
Tav. 7d - Morti nel Comune di Napoli residenti per sesso, classi di età e Municipalità di residenza in vita -Non residenti distinti per età - Anno 2005 Femmine	pg. 23
Tav. 7e - Morti nel Comune di Napoli residenti per sesso, classi di età e Municipalità di residenza in vita - I° Quadrimestre 2006	pg. 24
Tav. 8 - Morti a Napoli per sesso e gruppi di cause di morte	pg. 25
Tav. 9 - Morti nel Comune di Napoli : Residenti distinti per Municipalità di residenza in vita e gruppi di cause di morte; Non Residenti distinti per gruppi di cause di morte - Anno 2005 Totale	pg. 26
Tav. 9 - Morti nel Comune di Napoli : Residenti distinti per Municipalità di residenza in vita e gruppi di cause di morte; Non Residenti distinti per gruppi di cause di morte - Anno 2005 Maschi	pg. 27
Tav. 9 - Morti nel Comune di Napoli : Residenti distinti per Municipalità di residenza in vita e gruppi di cause di morte; Non Residenti distinti per gruppi di cause di morte - Anno 2005 Femmine	pg. 28
Tav.9a - Morti nel Comune di Napoli : Residenti distinti per Quartiere , Municipalità di residenza in vita e gruppi di cause di morte; Non Residenti distinti per gruppi di cause di morte - Anno 2005 Totale	pg. 29
Tav.9a - Morti nel Comune di Napoli : Residenti distinti per Quartiere , Municipalità di residenza in vita e gruppi di cause di morte; Non Residenti distinti per gruppi di cause di morte - Anno 2005 Maschi	pg. 30
Tav.9a - Morti nel Comune di Napoli : Residenti distinti per Quartiere , Municipalità di residenza in vita e gruppi di cause di morte; Non Residenti distinti per gruppi di cause di morte - Anno 2005 Femmine	pg. 31

INDICE

Tav.9b -	Morti nel Comune di Napoli : Residenti distinti per Quartiere , Municipalità di residenza in vita e gruppi di cause di morte; Non Residenti distinti per gruppi di cause di morte - I° Quadrimestre 2005 Totale	pg. 32
Tav.9b -	Morti nel Comune di Napoli : Residenti distinti per Quartiere , Municipalità di residenza in vita e gruppi di cause di morte; Non Residenti distinti per gruppi di cause di morte - II° Quadrimestre 2005 Totale	pg. 33
Tav.9b -	Morti nel Comune di Napoli : Residenti distinti per Quartiere , Municipalità di residenza in vita e gruppi di cause di morte; Non Residenti distinti per gruppi di cause di morte - III° Quadrimestre 2005 Totale	pg. 34
Tav.9c -	Morti nel Comune di Napoli : Residenti distinti per Quartiere , Municipalità di residenza in vita e gruppi di cause di morte; Non Residenti distinti per gruppi di cause di morte - I° Quadrimestre 2005 Maschi	pg. 35
Tav.9c -	Morti nel Comune di Napoli : Residenti distinti per Quartiere , Municipalità di residenza in vita e gruppi di cause di morte; Non Residenti distinti per gruppi di cause di morte - II° Quadrimestre 2005 Maschi	pg. 36
Tav.9c -	Morti nel Comune di Napoli : Residenti distinti per Quartiere , Municipalità di residenza in vita e gruppi di cause di morte; Non Residenti distinti per gruppi di cause di morte - III° Quadrimestre 2005 Maschi	pg. 37
Tav.9d -	Morti nel Comune di Napoli : Residenti distinti per Quartiere , Municipalità di residenza in vita e gruppi di cause di morte; Non Residenti distinti per gruppi di cause di morte - I° Quadrimestre 2005 Femmine	pg. 38
Tav.9d -	Morti nel Comune di Napoli : Residenti distinti per Quartiere , Municipalità di residenza in vita e gruppi di cause di morte; Non Residenti distinti per gruppi di cause di morte - II° Quadrimestre 2005 Femmine	pg. 39
Tav.9d -	Morti nel Comune di Napoli : Residenti distinti per Quartiere , Municipalità di residenza in vita e gruppi di cause di morte; Non Residenti distinti per gruppi di cause di morte - III° Quadrimestre 2005 Femmine	pg. 40
Tav.10 -	Morti nel Comune di Napoli : Residenti distinti per Quartiere , Municipalità di residenza in vita e gruppi di cause di morte; Non Residenti distinti per gruppi di cause di morte - Gen.- Apr. 2006 Totale	pg. 41
Tav.10a -	Morti nel Comune di Napoli : Residenti distinti per Quartiere , Municipalità di residenza in vita e gruppi di cause di morte; Non Residenti distinti per gruppi di cause di morte - Gen.- Apr. 2006 Maschi	pg. 42
Tav.10b -	Morti nel Comune di Napoli : Residenti distinti per Quartiere , Municipalità di residenza in vita e gruppi di cause di morte; Non Residenti distinti per gruppi di cause di morte - Gen.- Apr. 2006 Femmine	pg. 43
Tav.11 -	Matrimoni celebrati a Napoli per rito	pg. 44
Tav.12 -	Matrimoni celebrati a Napoli per cittadinanza degli sposi	pg. 45
Tav.13 -	Matrimoni celebrati a Napoli per residenza degli sposi	pg. 46
Tav.13a -	Matrimoni celebrati a Napoli per residenza degli sposi	pg. 47
Tav.14 -	Iscritti per classi di età	pg. 48
Tav.15 -	Cancellati per classi di età	pg. 49
Tav.16 -	Iscritti per area geografica di provenienza	pg. 50
Tav.17 -	Cancellati per area geografica di destinazione	pg. 51
Tav.18 -	Iscritti per Municipalità	pg. 52
Tav.19 -	Cancellati per Municipalità	pg. 53