

Dal 1994 al 2000, il patrimonio di verde pubblico della città è stato interessato da un programma di miglioramento e ampliamento, che ha investito oltre 300 ettari del territorio comunale. Un complesso di iniziative ha consentito: l'apertura di parchi e giardini, realizzati con il programma ricostruzione post-terremoto ma chiusi al pubblico; la realizzazione di nuove aree verdi; il restauro di ville e giardini storici; l'avvio di lavori per nuovi parchi; la progettazione e la programmazione di ulteriori interventi.

Questo programma ha simbolicamente preso avvio nel gennaio '94, quando venne finalmente consegnato ai cittadini il nuovo parco urbano a Taverna del ferro, fra San Giovanni a Teduccio e Barra, iniziativa cui, negli anni successivi, ha fatto seguito una serie continua di aperture al pubblico di aree verdi.

Gli interventi in corso si articolano in opere di restauro e miglioramento a diversa scala e in nuove realizzazioni. E' esemplare, il restauro del parco Virgiliano, con il quale s'intende valorizzare le straordinarie qualità paesaggistiche e naturali del capo di Posillipo. L'intervento si estende su oltre 90mila mq e prevede: l'eliminazione di cemento, asfalto e altri materiali incompatibili, la regimazione delle acque, con il riutilizzo di quella piovana, la riconnessione fra l'area superiore e la cosiddetta valle dei re, l'integrazione dell'impianto arboreo con il recupero della macchia mediterranea, il ridisegno dell'accesso e delle aree attrezzate. I lavori, iniziati a febbraio 2000, sono in via d'ultimazione nella valle dei re. Il nuovo parco Virgiliano, unito all'adiacente parco archeologico di *Pausilypon*, programmato dalla Soprintendenza, contribuirà a valorizzare l'intera area.

Tutti gli interventi di restauro migliorano le aree verdi preesistenti e spesso ne incrementano la dotazione, come nel caso del giardino storico di San Giovanni a Carbonara, che presto sarà aperto al pubblico.

Fra le opere in cantiere è significativo il nuovo parco di viale del Poggio, che, con il progettato parco di san Gennaro dei Poveri, costituirà il nucleo centrale del futuro parco dello Scudillo. Da un ex campo container di 40mila mq, si sta ricavando un luogo di notevoli qualità ambientali e paesaggistiche.

A diversi stadi di programmazione e progettazione stanno altri dieci medi e piccoli interventi, diffusi nella città: dall'antica villa del Popolo alla Marinella, di cui è definito il progetto, al parco Trencia, ricavato dalla copertura di un tratto della Circumflegrea, all'idea-progetto del parco agricolo urbano sull'area del vecchio gasometro del Vomero.

Di notevole interesse è la previsione del parco del vallone San Rocco, il cui progetto è in redazione mentre sono in corso gli interventi di risanamento idrogeologico, come è significativa l'individuazione di aree e percorsi, definiti corridoi ecologici, che accompagna la pianificazione della rete stradale primaria: segno della netta inversione rispetto a una tradizione passata, quando le opere pubbliche spesso non mostravano alcuna attenzione all'ambiente.

La cura del verde pubblico, oltre quanto qui rappresentato, si estende nei diffusi interventi per l'alberatura delle strade, la sistemazione a verde di piazze e larghi, e nella migliore opera di manutenzione e gestione.

Da sinistra: planimetria del progetto del giardino di via Anco Marzio; due vedute del restauro al parco Virgiliano; l'idea progetto per il parco agricolo-urbano nell'area dell'ex gasometro al Vomero; il recupero del giardino storico di San Giovanni a Carbonara

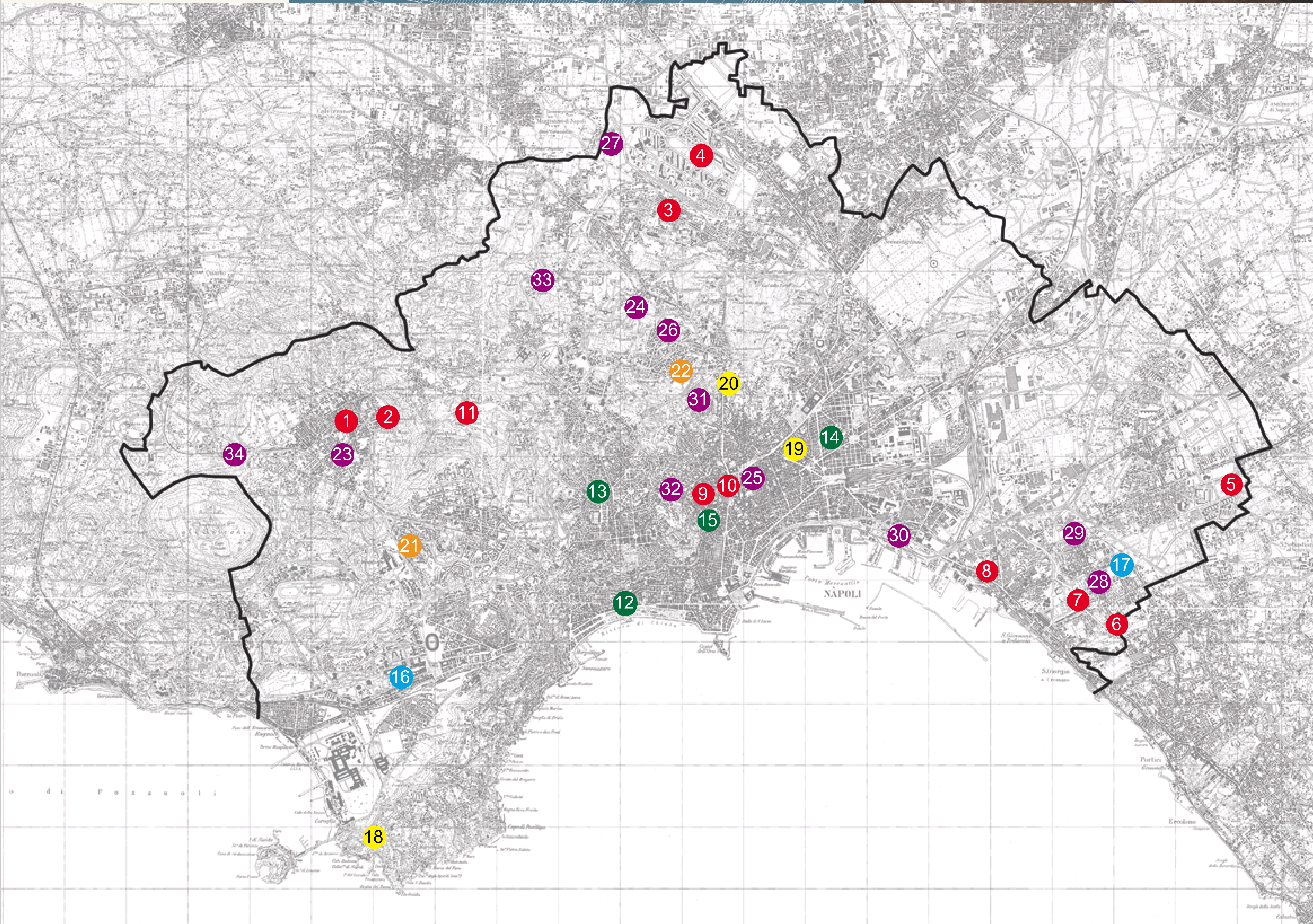
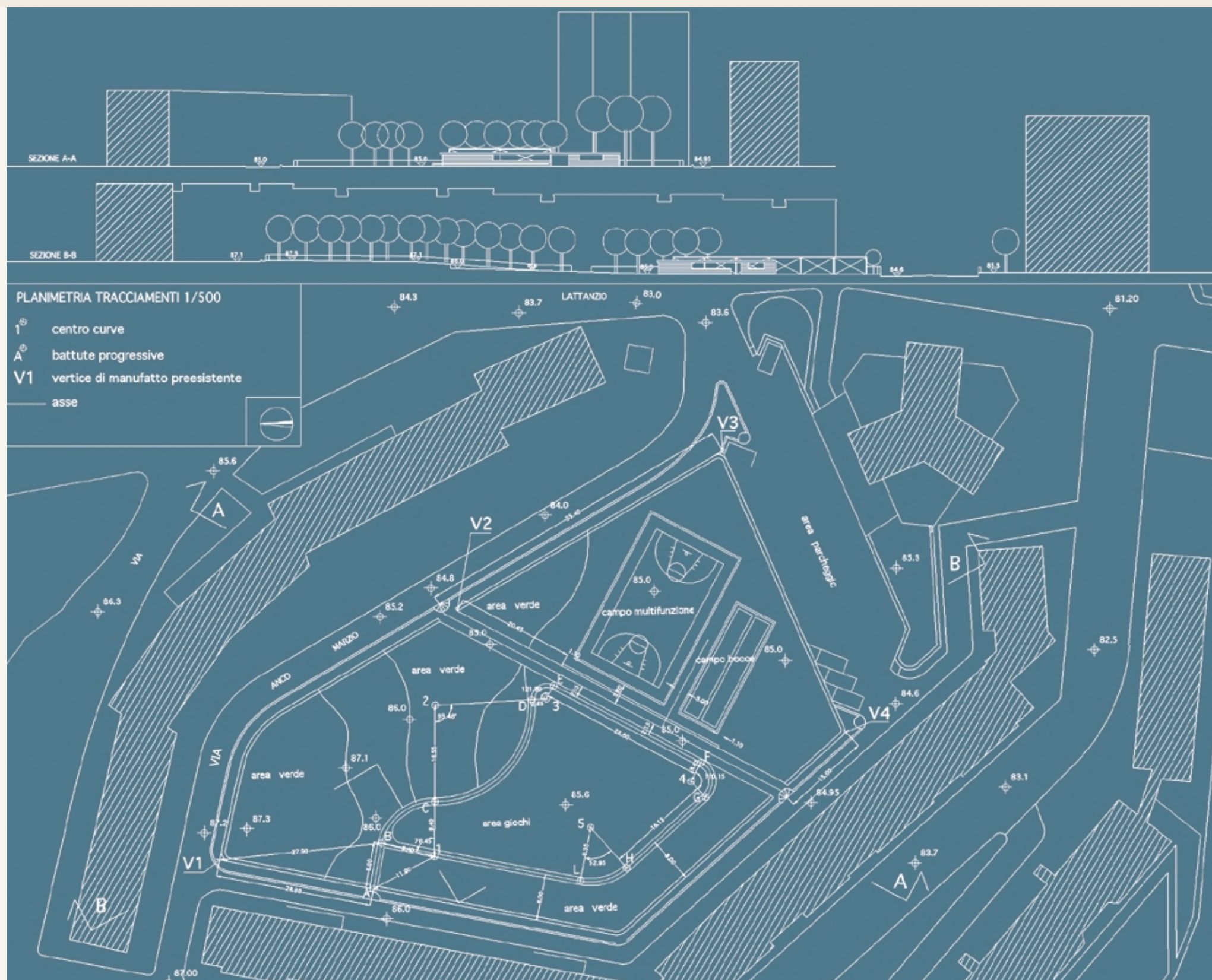

Le nuove aree verdi Le iniziative del Comune

- aperta al pubblico
- restaurata
- nuova realizzazione
- in restauro
- in cantiere
- progetto

- 1 parco Falcone e Borsellino
- 2 parco Camaldoli Sud
- 3 villa Vittoria
- 4 parco di Scampia
- 5 parco Fratelli De Filippo
- 6 parco Repubbliche Marinare
- 7 parco Massimo Troisi
- 8 parco di Pazzigno
- 9 parco Raffaele Viviani
- 10 parco dei Ventagliari
- 11 parco dei Camaldoli
- 12 villa di Chiaia
- 13 parco Mascagna
- 14 giardino storico Santa Maria della Fede
- 15 parco dei Quartieri Spagnoli
- 16 parco Robinson
- 17 villa Letizia
- 18 parco Virgiliano
- 19 giardino storico di SanGiovanni a Carbonara
- 20 giardino della principessa Jolanda
- 21 giardino di via Anco Marzio
- 22 parco di viale del Poggio
- 23 parco Trencia
- 24 parco del Vallone di San Rocco
- 25 giardino storico di Santa Maria di Costantinopoli
- 26 parco di via Nicolardi
- 27 giardino di Cupa della Filanda
- 28 giardino di via Spinelli
- 29 giardino di via Volpicella
- 30 villa della Marinella
- 31 parco di San Gennaro dei poveri
- 32 parco dell'ex gasometro
- 33 parco delle cave di Chiaiano
- 34 parco e campo da golf di contrada Pisani

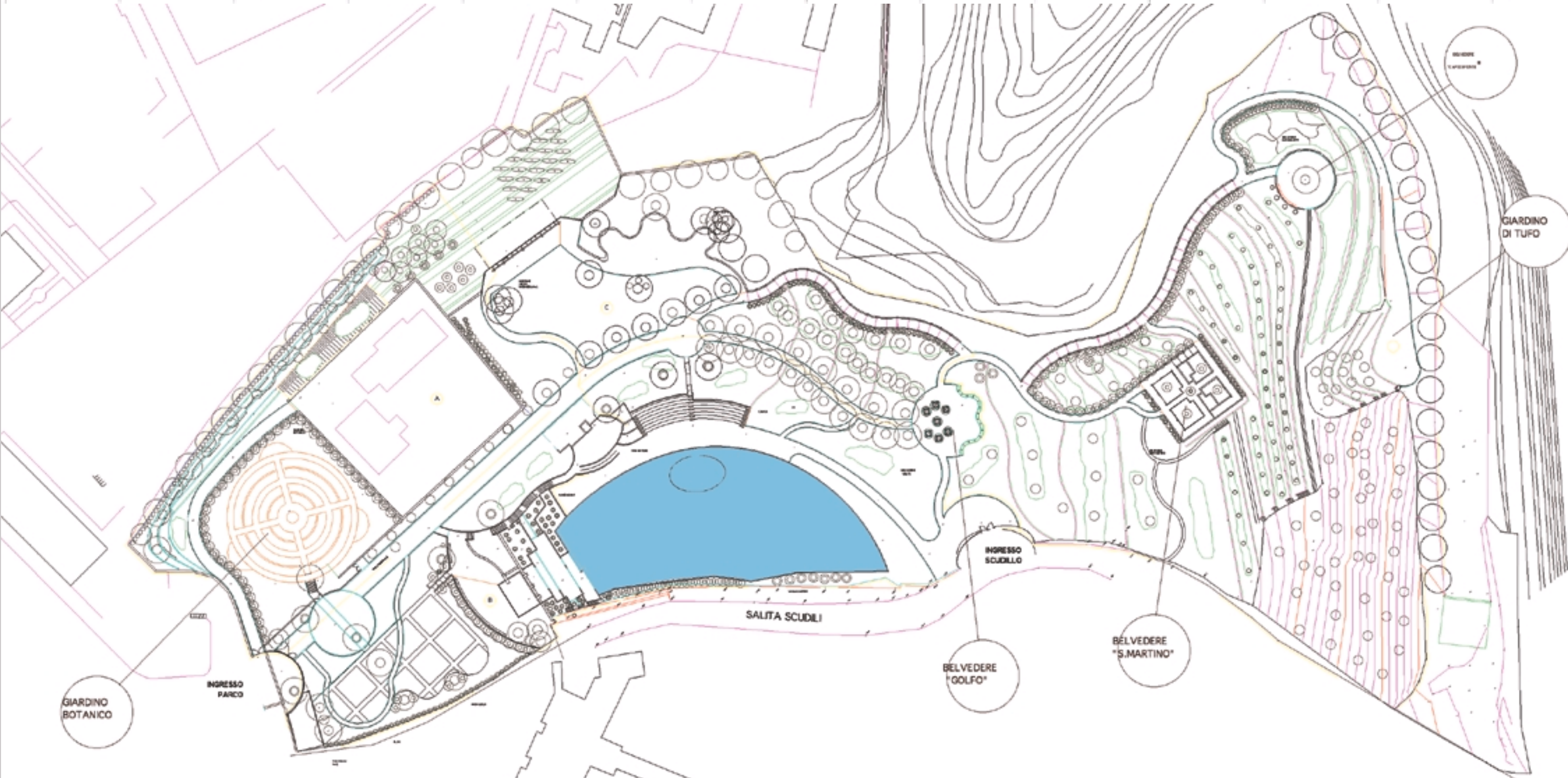

Sopra: planimetria del progetto del parco di viale del Poggio di Capodimonte e, a destra, i lavori in corso; a seguire, il giardino della principessa Jolanda al Tondo di Capodimonte

