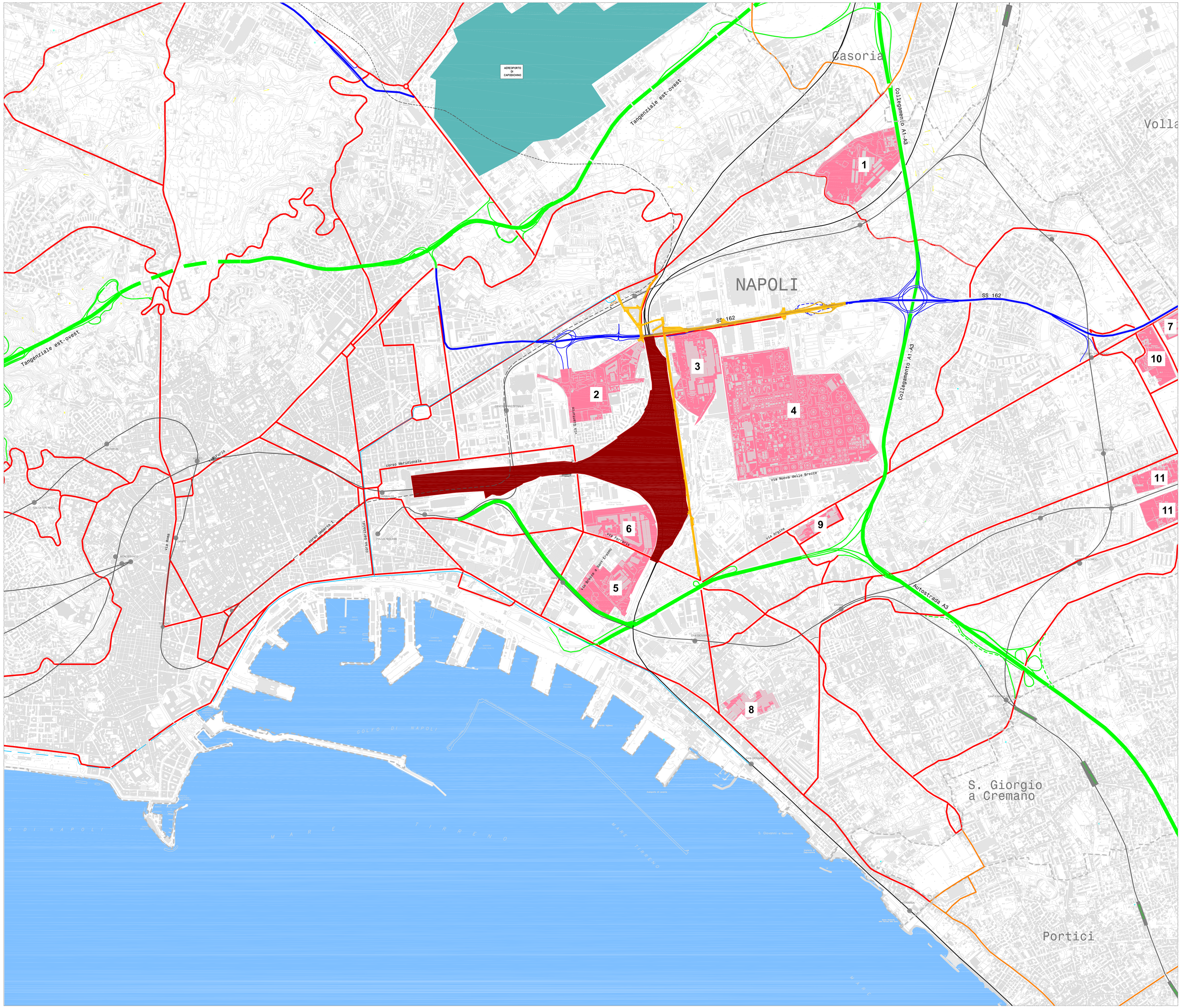

Legenda

- Confini comunali
- Area d'intervento
- Autostrade Tangenziale
- Autostrade Tangenziale di progetto
- Strade a doppia carreggiata e svincoli sfalsati
- Viabilità primaria nel comune di Napoli
- Strade principali esterne al comune di Napoli
- Linee ferroviarie e metropolitane urbane
- Linee ferroviarie e metropolitane urbane di progetto
- Linee tranviarie urbane
- Fermate linee ferroviarie e metropolitane nel comune di Napoli
- Stazioni linee ferroviarie esterne al comune di Napoli
- Aeroporto Capodichino
- Sede Ferrovia

TRASFORMAZIONI URBANE

1. Botteghelle
2. Ampliamento Centro Direzionale
3. Area ex I.C.M.I.
4. Area Q8
5. Ex feltrinelli
6. Ex manifattura tabacchi
7. Ex Breglia
8. Università ex Cirio
9. CC Auchan
10. Pala Ponticelli
11. Ospedale del mare

UNIONE EUROPEA · REGIONE CAMPANIA · COMUNE DI NAPOLI · FESR Fondo Europeo Sviluppo Regionale · La tua Campania cresce in Europa

COMUNE DI NAPOLI
Direzione centrale Infrastrutture, lavori pubblici e mobilità
Servizio Sistema delle infrastrutture di trasporto, delle opere pubbliche a rete e dei parcheggi

Grande progetto Riqualificazione urbana Napoli est

Riqualificazione urbanistica e ambientale via Miraglia e sottopasso esistente

PROGETTO DEFINITIVO

CdP Immobiliare*: COORDINAMENTO arch. Francesco Malone
arch. Antonella Pazzanese

Gruppo di progettazione

Infrastrutture e Impianti: IN.CO.SE.T. S.r.l. - a socio unico (Società di Ingegneria Consulenza e Servizi per l'Ambiente e il Territorio) - Ing. Claudio Troisi

Paesaggio: LAND Milano S.r.l. - arch. Andreas Kipar

Timbro e firma: ORDINE DEGLI INGEGNERI PROVINCIA DI NAPOLI - CLAUDIO TROISI - 3730

* Attività prevista nell'ambito della convenzione urbanistica stipulata con il Comune di Napoli il 28 dicembre 2012, relativa all'intervento di reindustrializzazione dell'area ex Ilmi di via Ferrante Imparato n. 501 - responsabile attuazione convenzione: arch. Giovanni Lanzalee

Progettazione sicurezza: Comune di Napoli - arch. Francesca Spera

Redazione atti amministrativi: Comune di Napoli - arch. Anna Rita Affortunato

Responsabile del procedimento
arch. Giuseppe Pulli

Corografia generale	data: dicembre 2014 · scala: 1:15000	T02

REVISIONE	DESCRIZIONE	DATA	
01			
02			
03			