



**Comune di Napoli**  
 DIPARTIMENTO AUTONOMO DI PIANIFICAZIONE URBANISTICA  
**PIANO PARTICOLAREGGIATO DI INIZIATIVA PRIVATA**  
 ex art. 26 comma 2 lett. a) L.R. Campania n° 16/2004  
**INTERVENTO in Z.T.O. Bb - Ambito 18 - Ponticelli**  
 via Mario Palermo  
 ex art. 33 comma 5 e 6 delle N.A. della Variante al PRG di Napoli

Tavola n.	Oggetto
17	<b>Profili Altimetrici di Progetto</b>
Scala	
1/500	
Data settembre 2015	

Proponenti	
Pellegrino Rosa	Riccardi Giovanni
S.Abba Immobiliare srl	Restino Benedetta
Scognamiglio Anna	Eredi di Ottaviano Giuseppe:
Scognamiglio Carlo	Ottaviano Gabriella
Scognamiglio Salvatore	Ottaviano Iolanda
Scognamiglio Natalia	Ottaviano Pasquale

**Progettazione**  
**Studio Ciannella - Architettura & Urbanistica: arch. Marco Ciannella - arch. Simona Ciannella**  
 Piazza Dante 22, 80135 Napoli - telefax 081 5645404 - e-mail: studio\_ciannella@libero.it  
 Contributi specialistici: Dott.ssa Angelina Graziano, geologo: elaborato B - Ing. Roberto Iorio: impatto acustico, elaborato C - Arch. Vincenzo Viscovo: Tavv. 10 - 11 - 30 - elaborato D

- (A1) Parcheggio Pubblico
- (A2) Asilo Nido
- (A3) Verde Pubblico Attrezzato
- (B1) Spazio Pubblico - Campi Bocce, Servizi e Verde Attrezzato (art. 56 N.T.A. del PRG)
- (B2) Spazio Pubblico - Campo Calceotto e Servizi (art. 56 N.T.A. del PRG)
- (C1/AC) Edificio Residenziale e Commerciale
- (C2/A) Edificio Residenziale
- (C3/A) Edificio Residenziale

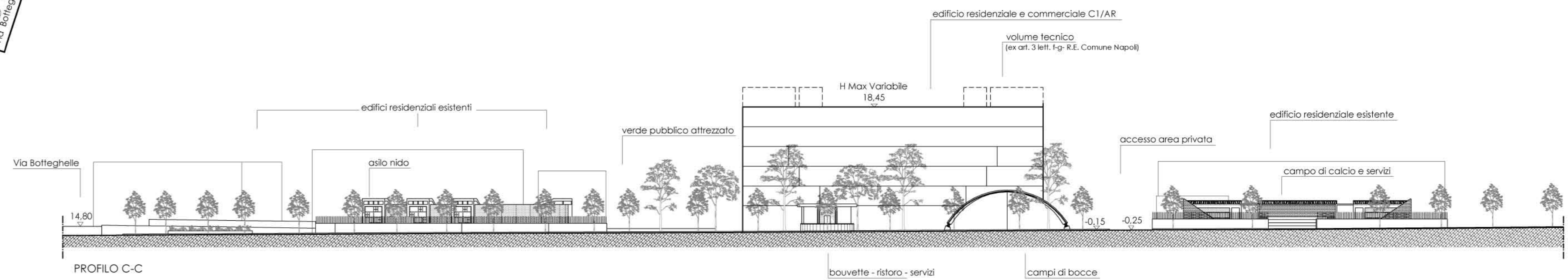
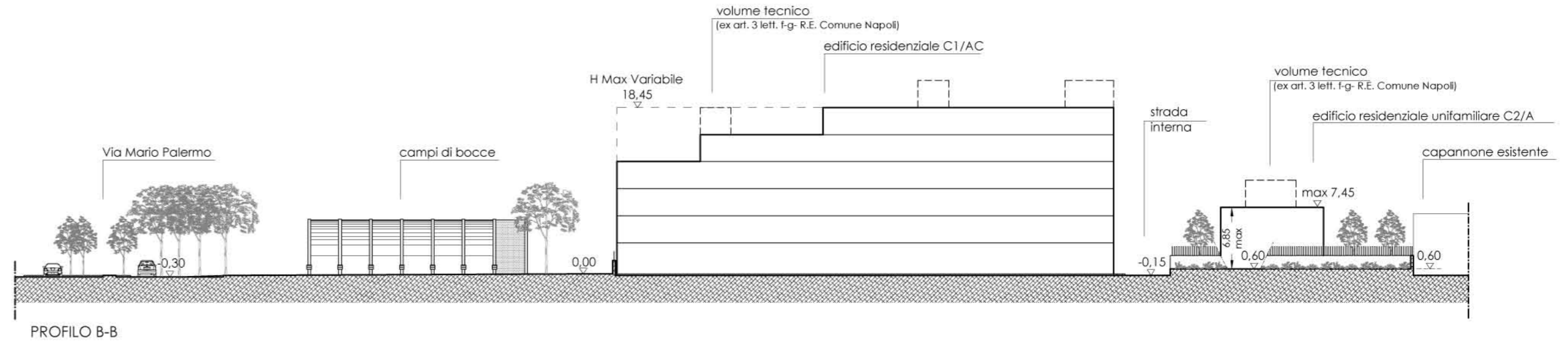
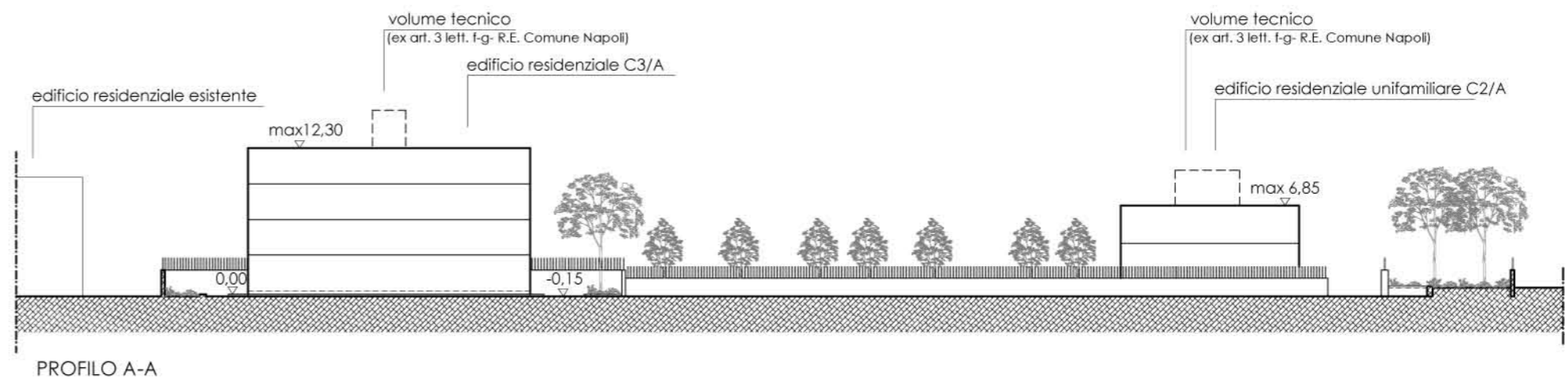
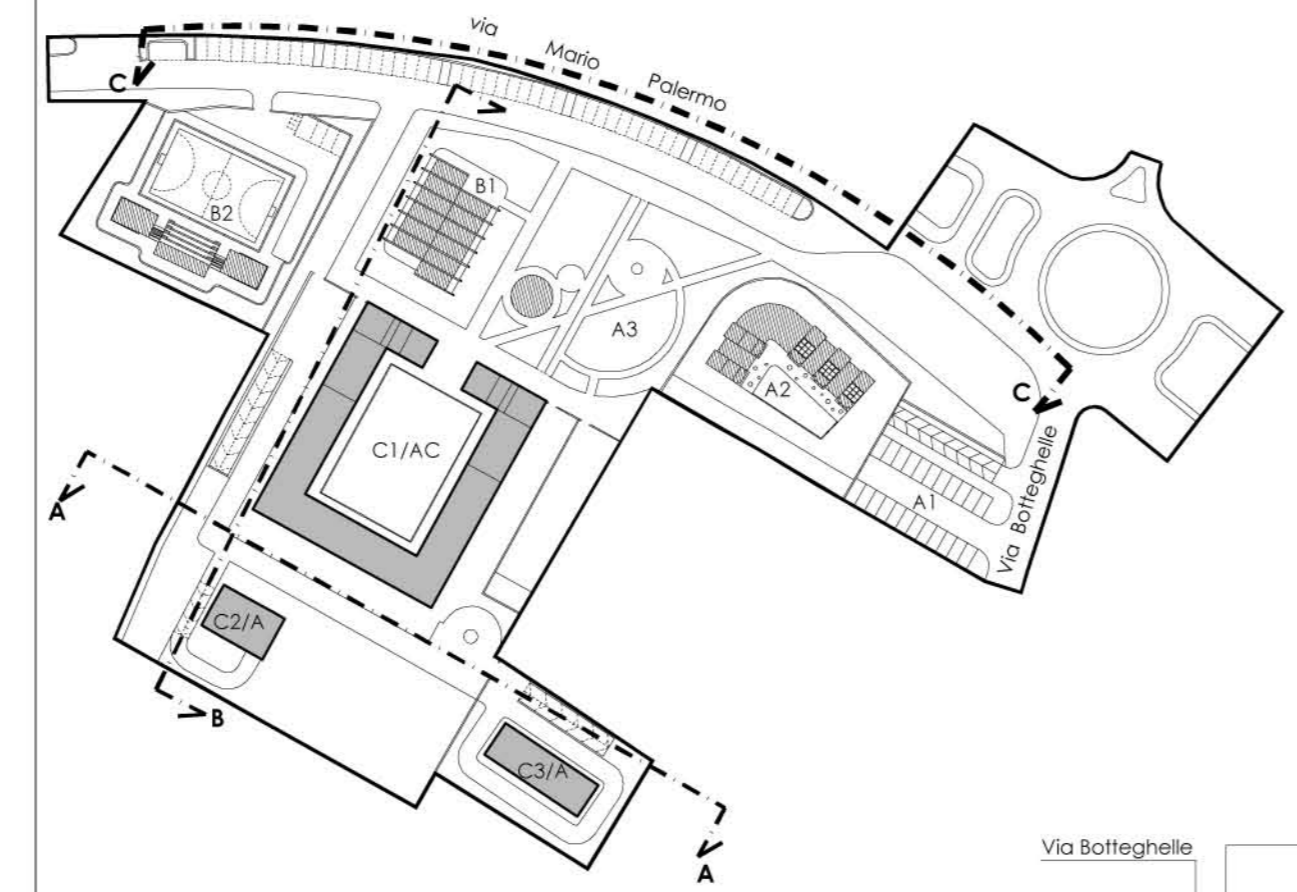

Il **Profilo Altimetrico di Progetto** individua l'andamento altimetrico, di massima, in funzione delle quote di sistemazione dei lotti e delle altezze massime consentite dei volumi edilizi di progetto