

INSULA DEL DUOMO

recupero, rifunzionalizzazione di alcuni ambienti e miglioramento fruibilità del complesso

intervento n. 4

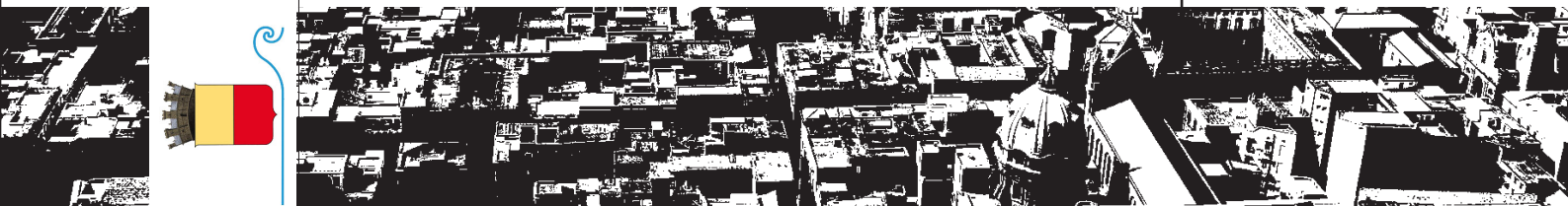

INSULA DEL DUOMO

Recupero, rifunzionalizzazione di alcuni ambienti e miglioramento fruibilità del complesso

cronologia essenziale

PROGETTAZIONE

2.7.2013 **approvazione progetto definitivo** con deliberazione Gc n. 487/2013

20.11.2013 **approvazione progetto definitivo** con deliberazione Gc n. 865/2013

GARA

tipologia: lavori

oggetto: lavori di recupero e rifunzionalizzazione di alcuni ambienti e miglioramento della fruibilità del complesso

criterio: offerta economicamente più vantaggiosa

26.9.2013 **indizione gara** con determina n. 42/2013

29.11.2013 **indizione gara** con determina n. 58/2013

13.12.2013 **pubblicazione bando di gara** in GURI n. 146/2013

17.9.2014 **aggiudicazione definitiva** con decreto Provveditore alle OOPP

24.9.2014 **determina di aggiudicazione** n. 64/2014

LAVORI

cantiere aperto

Insula del Duomo

Progettazione : Soprintendenza per i beni architettonici, paesaggistici, storici, artistici ed etnoantropologici per Napoli e provincia : Arch. Guido Gullo, Dott. Laura Giusti, Geom. Mario Erario



Insula del Duomo

Progettazione : Soprintendenza per i beni architettonici, paesaggistici, storici, artistici ed etnoantropologici per Napoli e provincia : Arch.Guido Gullo, Dott.Laura Giusti, Geom.Mario Erario

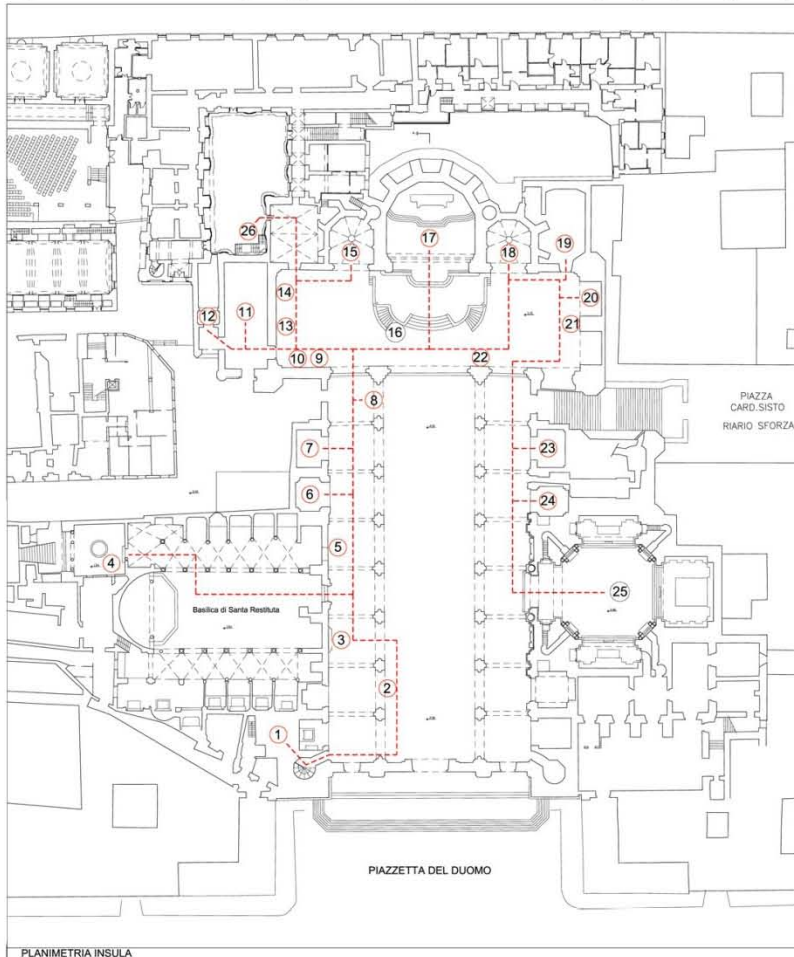

- Legenda del percorso di visita:
- 01 - Congrega di Santa Restituta dei Neri
 - 02 - Fonte Battesimale settecentesca
 - 03 - Monumento sepolcrale del Cardinale Alfonso Carafa
 - 04 - Battistero di San Giovanni in Fonte
 - 05 - Monumento sepolcrale del Cardinale Alfonso Gesualdo
 - 06 - Cappella Brancaccio - Tomba del Cardinale Guglielmo Sarleone - Tomba del Cardinale Alessio Arcivescovo
 - 07 - Cappella della famiglia Seripando - Tomba dell'Abate Francesco Desimpando
 - 08 - Trono Episcopale
 - 09 - Catafalco di Papa Innocenzo XII Pignatelli
 - 10 - Monumento sepolcrale del Cardinale Giuseppe Prisco
 - 11 - Sagrestia Maggiore
 - 12 - Sarcofago dell'Arcivescovo Annibale di Capua
 - 13 - Sepolcro del Cardinale Sisto Riario Sforza
 - 14 - Sepolcro di Papa Innocenzo IV Fieschi
 - 15 - Cappella della famiglia Galeota o di Sant'Atanasio
 - 16 - Succorpo del Malvito
 - 17 - Abate
 - 18 - Cappella della famiglia Tocco o di Sant'Aspreno
 - 19 - Cappella del Caspese Minuloto
 - 20 - Cappella dell'Assunta - Pale d'altare di "Il Perugino"
 - 21 - Monumento funebre del Cardinale Imico Caracciolo
 - 22 - Monumento sepolcrale del Cardinale Antonio Sersale
 - 23 - Cappella dei Santi Tiburzio e Susanna - Sarcofago del Cardinale Francesco Carbone
 - 24 - Cappella della famiglia Galluccio o delle Reliquie
 - 25 - Cappella del Tesoro
 - 26 - Cripta (loggia con sepolture) dei Vescovi
 - 27 - Percorso coperture

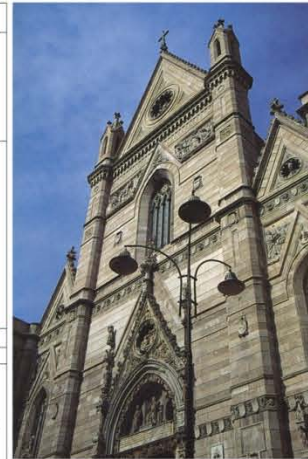

Insula del Duomo

Progettazione : Soprintendenza per i beni architettonici, paesaggistici, storici, artistici ed etnoantropologici per Napoli e provincia : Arch.Guido Gullo, Dott.Laura Giusti, Geom.Mario Erario

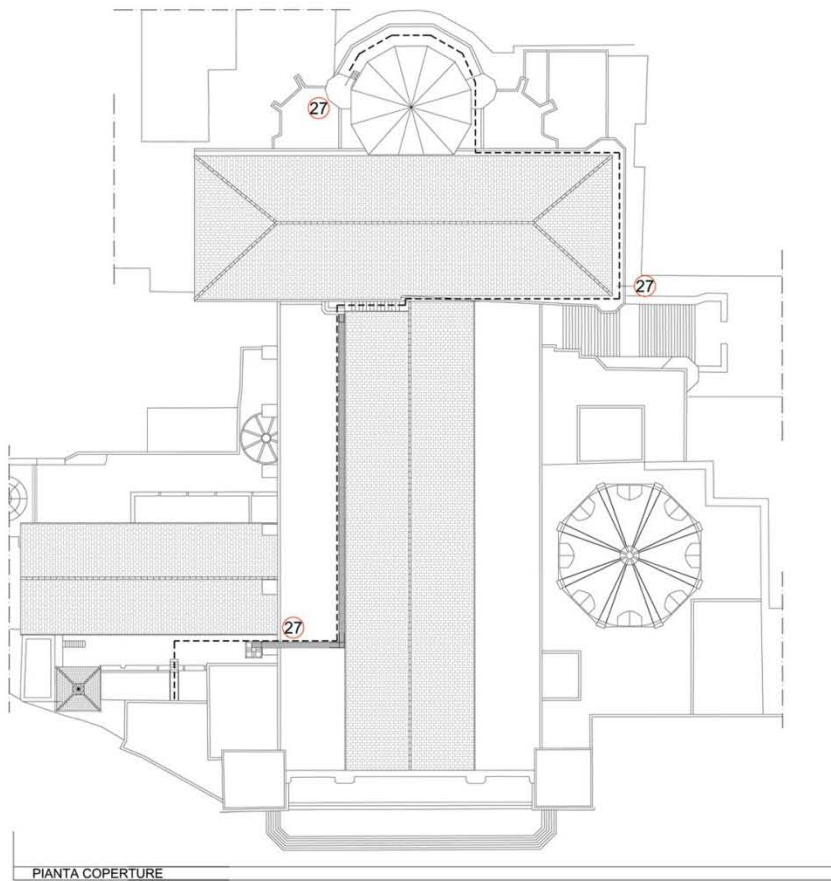

Legenda del percorso di visita:

- 01 - Congrega di Santa Restituta dei Neri
- 02 - Fonte Battesimale settecentesca
- 03 - Monumento sepolcrale del Cardinale Alfonso Carafa
- 04 - Battistero di San Giovanni in Fonte
- 05 - Monumento sepolcrale del Cardinale Alfonso Gesualdo
- 06 - Cappella Brancaccio - Tombe del Cardinale Guglielmo Sanfelice - Tombe del Cardinale Alessio Accaiesi
- 07 - Cappella della famiglia Serpando - Tombe dell'Abate Francesco Serpando
- 08 - Trono Episcopale
- 09 - Cancello di Papa Innocenzo XII Pignatelli
- 10 - Monumento sepolcrale del Cardinale Giuseppe Pirro
- 11 - Sagrestia Maggiore
- 12 - Sarcofago dell'Arcivescovo Anibale di Capua
- 13 - Sepolcro del Cardinale Sisto Riario Sforza
- 14 - Sepolcro di Papa Innocenzo IV Fieschi
- 15 - Cappella della famiglia Galeota o di Sant'Atanasio
- 16 - Succorpo del Malvito
- 17 - Abate
- 18 - Cappella della famiglia Tocco o di Sant'Aspreno
- 19 - Cappella del Crocchio Minuto
- 20 - Cappella dell'Assunta - Pala d'altare di "Il Perugino"
- 21 - Monumento funebre del Cardinale Inviso Caracciolo
- 22 - Monumento sepolcrale del Cardinale Antonino Sansa
- 23 - Cappella dei Santi Tiburzio e Susanna - Sarcofago del Cardinale Francesco Carbone
- 24 - Cappella della famiglia Galuccio o delle Reliquie
- 25 - Cappella del Tesoro
- 26 - Cripta (loggia con sepolture dei Vescovi)
- 27 - Percorso coperture

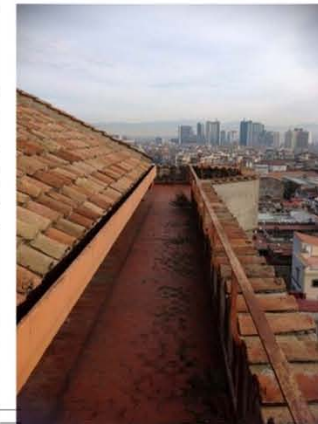
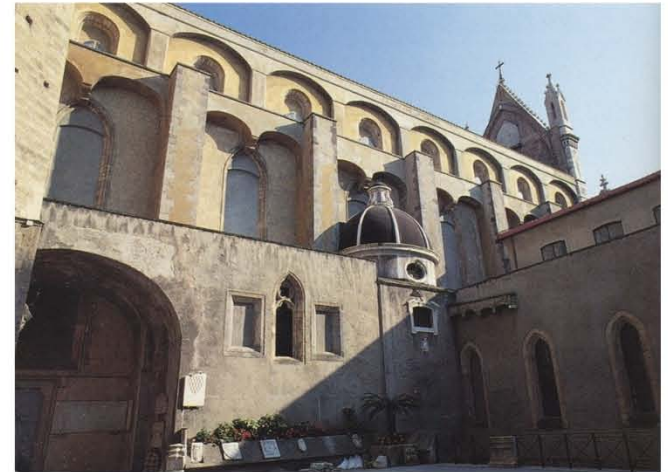

27 - Camminamenti del percorso di visita sulle coperture

27 - Camminamenti del percorso di visita sulle coperture