



COMUNE DI NAPOLI

Assessorato alla Mobilità

Dipartimento Viabilità

Servizio Traffico e Viabilità

Regolamento Viario

Delibera di C.C. n° 210 del 21/12/2001

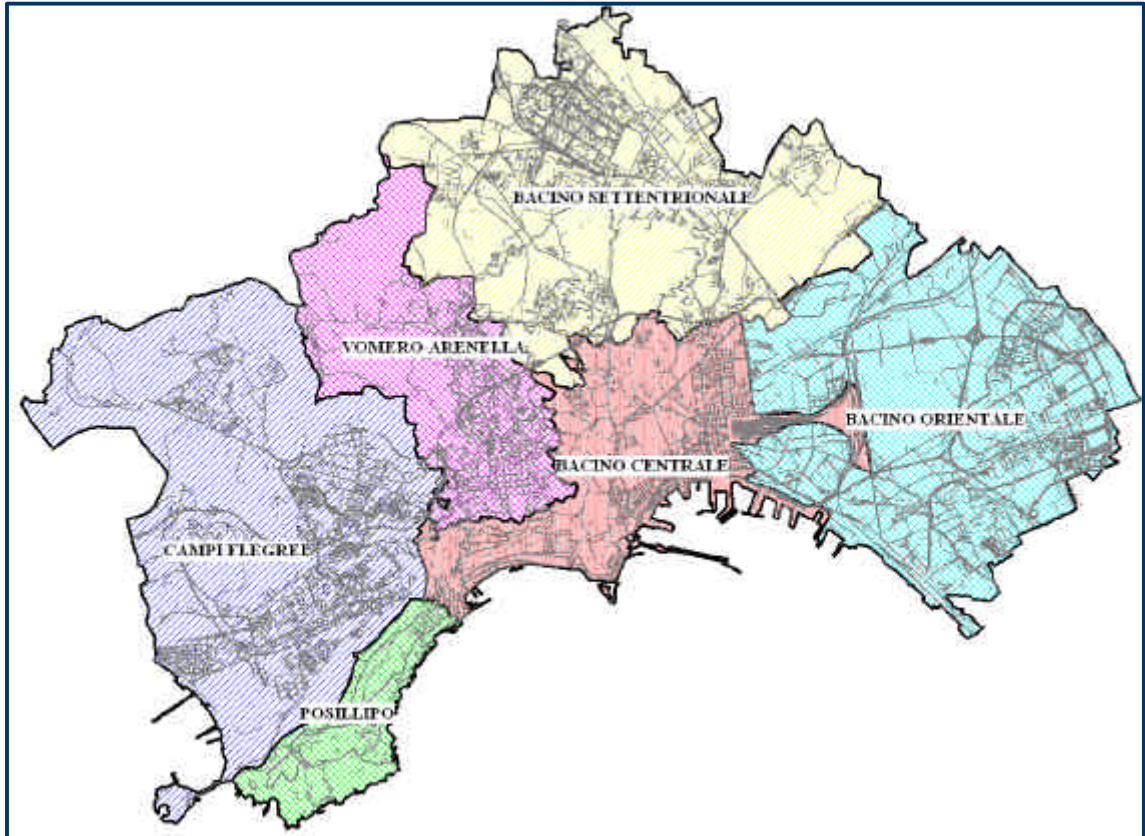

Assessorato alla Mobilità

Assessore Massimo Paolucci (1997 – 2001)

Assessore Raffaele Tecce (2001)

Dipartimento Viabilità

Servizio Traffico e Viabilità

Dirigente arch. Giancarlo Ferulano

Gruppo di lavoro:

Dott. Orlando Battipaglia, arch. Giuseppe D'Amore, geom. Aldo Ferruzzi, ing. Mario Hübler, arch. Gianni Lanzuise, Monica Vito.

Consulenti

ing. Luigi Cavaliere

arch. Ferruccio Orioli

ing. Nicola Pascale

Hanno collaborato alla classificazione delle strade, nell'ambito del progetto Atena:

ELASIS - Laboratorio Ricerche Gestione e Controllo Traffico.

IPIGET - Istituto di Pianificazione e Gestione del Territorio del CNR

Dipartimento di Informatica e Sistemistica dell'Università degli Studi di Napoli "Federico II"

Gruppo di lavoro coordinato dal prof. Antonio Sforza:

(borsista D.I.S. anno 2000) ing. Piero Cirillo, (consulenti A.R.P.A. *Agenzia per la Ricerca e la Produzione Avanzata* anno 2001) ing. Giuseppe D'Alessio, ing. Emilio Ricciardi

INDICE

Titolo I – Norme generali	4
Articolo 1. Ambito di applicazione.....	4
Articolo 2. Finalità	4
Articolo 3. Elaborati costitutivi.....	5
Articolo 4. Classificazione delle strade	5
Articolo 5. Procedure di aggiornamento della classificazione.....	7
Articolo 6. Gradualità delle soluzioni proposte	7
Articolo 7. Riferimenti normativi	8
Titolo II – Rete primaria	9
Articolo 8. Norme generali.....	9
Articolo 9. Autostrade urbane – norme funzionali	10
Articolo 10. Strade primarie di collegamento con la rete autostradale urbana – norme funzionali	12
Articolo 11. Strade primarie ordinarie – norme funzionali	13
Articolo 12. Strade primarie ordinarie ricadenti nel centro storico – norme funzionali	14
Articolo 13. Strade primarie – regole di allestimento.....	15
Titolo III – Rete secondaria	17
Articolo 14. Norme generali.....	17
Articolo 15. Strade interquartiere di rilevante interesse funzionale – norme funzionali	18
Articolo 16. Strade di quartiere – norme funzionali	19
Articolo 17. Strade locali – norme funzionali	20
Articolo 18. Strade della rete secondaria ricadenti nel centro storico – norme funzionali	21
Articolo 19. Strade della rete secondaria – regole di allestimento.....	22
Titolo IV – Strade e piazze pedonali.....	25
Articolo 20. Norme generali.....	25
Articolo 21. Strade e piazze pedonali – norme funzionali	25
Articolo 22. Strade e piazze pedonali – regole di allestimento.....	27
Titolo V – Altre norme inerenti l’ambiente stradale	29
Articolo 23. Coordinamento della riqualificazione dell’ambiente stradale.....	29
Articolo 24. Occupazione e allestimento del suolo pubblico	30
Articolo 25. Progettazione delle piste ciclabili	32
Articolo 26. Norma di collegamento con il “Piano carburanti”	32
Articolo 27. Norma aggiuntiva del “Regolamento per la disciplina dei lavori e delle opere da eseguirsi sulle strade comunali e loro pertinenze”	33
Articolo 28. Raccolta dei rifiuti solidi urbani.....	33

Titolo VI – Segnaletica di informazione.....	35
Articolo 29. Norme generali.....	35
Articolo 30. Caratteristiche del segnale e del palo di sostegno.....	35
Articolo 31. Posizione dei segnali.....	36
Articolo 32. Autorizzazione e manutenzione della segnaletica di informazione.....	37
Quadro sinottico delle norme funzionali della rete primaria	39
Quadro sinottico delle norme funzionali della rete secondaria	42
Appendice 1 – Elenchi delle strade.....	45
1.1 Elenco delle autostrade urbane.....	46
1.2 Elenco delle strade primarie di collegamento con la rete autostradale urbana	48
1.3 Elenco delle strade primarie ordinarie	51
1.4 Elenco delle strade interquartiere di rilevante interesse funzionale	60
1.5 Elenco delle strade di quartiere.....	69
1.6 Elenco delle strade e delle piazze pedonali	92
Appendice 2 – definizioni.....	97

TITOLO I – NORME GENERALI

Articolo 1. Ambito di applicazione

1. Il Regolamento Viario si applica a tutte le strade ricadenti all'interno dei confini del Comune di Napoli, che siano pubbliche o private soggette ad uso pubblico, sia appartenenti alla *rete stradale urbana* interna al *Centro Abitato* di cui alla delibera di G.C. n. 63 del 22 dicembre 1995 sia ad esso esterne.

2. L'applicazione del presente Regolamento a strade appartenenti anche a comuni confinanti sarà oggetto delle determinazioni di apposite Conferenze di Servizi.

Articolo 2. Finalità

1. Il Regolamento Viario, che è parte integrante del Piano Generale del Traffico Urbano (P.G.T.U.) del Comune di Napoli ai sensi dell'art. 36, comma 4 delle Direttive per la redazione e l'attuazione dei P.G.T.U. (D. Lgs. 30 aprile 1992, n° 285):

- classifica le strade ricadenti nel territorio del Comune di Napoli ai sensi dell'art. 2 del D. Lgs. citato;
- indica l'uso prevalente a cui sono destinate le diverse tipologie di strade;
- definisce le funzioni e gli usi consentiti per le varie tipologie di strada;
- indica le regole di allestimento, l'occupazione del suolo pubblico, la trasformazione e gli adeguamenti delle strade esistenti e per l'esecuzione di nuove strade;
- indica i modi per perseguire contestualmente obiettivi di riduzione dell'impatto dell'ambiente stradale sul territorio

servito e le attività che vi si svolgono e di ottimizzazione delle sue vocazioni e potenzialità

Articolo 3. Elaborati costitutivi

1. Il presente Regolamento viario è costituito dai seguenti elaborati:
 - dal testo del Regolamento formato da 6 titoli e da 32 articoli;
 - da n° 2 Appendici contenenti:
 - APPENDICE 1 – Elenchi delle strade e relativa cartografia;
 - APPENDICE 2 – Definizioni

Articolo 4. Classificazione delle strade

1. La classificazione delle strade del Comune di Napoli scaturisce da un'articolata lettura territoriale che tiene conto delle strategie di mobilità con particolare riferimento agli aspetti della sicurezza, delle scelte urbanistiche e di valorizzazione storica, paesaggistica e ambientale e delle problematiche gestionali della rete viaria; conseguentemente, in primo luogo, identifica i seguenti insiemi di strade:

- le strade costituenti la rete primaria;
- le strade costituenti la rete secondaria;
- le strade e le piazze pedonali.

2. In relazione ai contenuti del paragrafo 1.2 dell'Allegato 1 delle "Direttive per la redazione, l'adozione ed attuazione dei Piani Urbani del Traffico" emanate dal Min. LL.PP. il 12/03/'94, alla contestuale valutazione delle caratteristiche geometriche e funzionali delle strade esistenti nel Comune di Napoli così come identificate nel P.G.T.U., al fine di definirne adeguatamente sia gli aspetti funzionali che quelli prestazionali, le strade, all'interno dei su citati insiemi, sono state classificate nelle seguenti tipologie:

- **rete primaria:**

- autostrade urbane: strade di connessione tra il territorio extraurbano e quello urbano;
- strade primarie ordinarie di collegamento con la rete autostradale urbana: strade di connessione tra le autostrade urbane e le strade primarie;
- strade primarie ordinarie: strade di connessione tra bacini di traffico;
- strade primarie ordinarie ricadenti nei perimetri di centro storico;
- **rete secondaria:**
 - strade interquartiere di rilevante interesse funzionale: strade di connessione tra quartieri o tra ambiti urbani;
 - strade di quartiere: strade di servizio agli insediamenti di quartiere;
 - strade locali: strade a servizio diretto degli edifici per gli spostamenti pedonali e per la parte iniziale o finale degli spostamenti veicolari privati;
 - strade di interquartiere di rilevante interesse funzionale, di quartiere e locali ricadenti nei perimetri di centro storico.

3. Archi stradali appartenenti ad una strada univocamente definita nello Stradario Unico del comune di Napoli possono appartenere a diverse tipologie.

4. Poiché le caratteristiche costruttive, tecniche e funzionali proprie del patrimonio viario del Comune di Napoli non consentono di identificare una corrispondenza univoca con i tipi di strade definiti nell'art. 2 del D. Lgs. 30/4/1992, n° 285, dette strade vengono assimilate ai tipi di legge nel modo seguente:

- le autostrade urbane alle strade di tipo A;
- tutte le strade, ad esclusione delle locali, alle strade di tipo E ovvero, se esterne al centro abitato, alle strade di tipo F;
- le strade locali e quelle pedonali alle strade di tipo F.

5. Le caratteristiche della strade, definite nel 3° comma dell'art. 2 del D. Lgs. 30/4/1992, n° 285, costituiscono pertanto, laddove le trasformazioni urbane lo consentano, il riferimento per perseguire obiettivi di mobilità da equilibrare in rapporto alla tutela del tessuto urbano nel quale si inseriscono e alla valorizzazione ambientale del territorio circostante.

6. In relazione alle norme di gestione della sede stradale, di regolazione e progettazione delle relative pertinenze e all'applicazione di intervenute disposizioni legislative verranno assunte tutte le indicazioni congruenti con la prevalente funzione di mobilità assegnata ad ogni tipologia di strada di cui al comma 2 del presente articolo.

Articolo 5. Procedure di aggiornamento della classificazione

1. A seguito di modifiche della geometria ovvero di approfondite valutazioni conseguenti a mutate condizioni del quadro normativo di gestione del territorio, alla necessità di salvaguardare l'ambiente, di tutelare il patrimonio storico e artistico, alla realizzazione e successiva operatività delle reti del trasporto pubblico e alla ridefinizione degli schemi di circolazione, le strade primarie e le strade pedonali, possono essere classificate in una diversa tipologia rispetto a quella definita nel presente Regolamento sulla base di apposita deliberazione della Giunta comunale; tale atto costituisce variante al Regolamento viario.

2. Le strade appartenenti alla rete secondaria possono essere riclassificate sulla sola base dell'ordinanza sindacale relativa alle revisione di dispositivi di traffico d'area.

Articolo 6. Gradualità delle soluzioni proposte

1. Negli articoli relativi alle norme funzionali delle singole tipologie di strada vengono proposte, in alcuni casi, più soluzioni ad un determinato problema funzionale.

2. La soluzione da applicare andrà rapportata ad esigenze specifiche e di crescente complessità di gestione del traffico.

Articolo 7. Riferimenti normativi

1. Per quanto non espressamente trattato nel presente Regolamento viario valgono le disposizioni contenute in:

- Disciplina urbanistica vigente;
- Norme nazionali e regionali vigenti;
- Piano delle attività Commerciali (delibera Consiglio comunale n° 46 del 9/3/01);
- Regolamento per la disciplina dei lavori da eseguirsi sulle strade comunali e loro pertinenze (delibera Giunta comunale n° 14 del 5/3/64) e successiva integrazione di cui alla delibera di Giunta comunale n° 3244 del 6/10/00;
- Regolamento degli impianti (delibera Consiglio comunale n° 296 del 24/9/99 e n° 419 del 29/10/99);
- Programma Urbano Parcheggi (P.U.P.) (delibera Consiglio comunale n° 283 del 3/8/99);
- Regolamento edilizio (deliberazione del Consiglio provinciale n° 47 del 5/5/99);
- Delimitazione del centro abitato (delibera Giunta comunale n° 423 del 22/12/95);

TITOLO II – RETE PRIMARIA

Articolo 8. Norme generali

1. Al fine di disciplinare in modo congruo l'uso e i criteri di intervento in funzione delle caratteristiche degli assi stradali che compongono la rete primaria, sono state identificate le seguenti due tipologie di strade:

- autostrade urbane: destinate esclusivamente alla circolazione dei veicoli per il trasporto privato e pubblico con le limitazioni riportate nel successivo articolo 9;
- strade primarie: destinate prevalentemente alla circolazione dei veicoli per il trasporto privato e pubblico e, quando consentito dalle caratteristiche dimensionali della carreggiata e della sezione stradale, anche alla sosta; sono altresì destinate alla circolazione dei pedoni sui marciapiedi e su altre zone debitamente segnalate.

2. Le strade primarie a loro volta sono state classificate in ulteriori tre tipologie:

- strade primarie di collegamento con la rete autostradale urbana;
- strade primarie ordinarie;
- strade primarie ordinarie ricadenti nei perimetri di centro storico.

3. La rete della viabilità primaria, intesa come l'insieme delle infrastrutture viarie e delle aree contigue verdi o comunque non edificate, contribuisce alla realizzazione delle reti ecologica cittadina in conformità a quanto disposto nello strumento urbanistico vigente.

4. Nell'APPENDICE 1 sono riportati gli elenchi delle strade appartenenti alle autostrade urbane, elenco 1.1, alle strade primarie di collegamento con la rete autostradale urbana, elenco 1.2, e alle strade

primarie ordinarie, elenco 1.3; tali elenchi sono suscettibili di variazioni utilizzando la procedura dell'articolo 5.

5. Alcune strade non sono identificate nello Stradario Unico del Comune di Napoli pertanto non compaiono negli elenchi o vengono riportate ,quando questo è disponibile, con il toponimo della cartografia; per l'identificazione della tipologia delle strade fa fede la tavola allegata.

Articolo 9. Autostrade urbane – norme funzionali

1. Accesso consentito a tutti i mezzi ad esclusione dei veicoli a braccia e a trazione animale, dei velocipedi, dei ciclomotori e dei motoveicoli secondo le limitazioni di cilindrata fissate nel C.d.S..

2. Velocità ammessa: differenziata nei vari archi in funzione delle indicazioni contenute nei segnali fissi o in quelli a informazione variabile.

3. Intersezione tra archi della viabilità autostradale urbana: sfalsata e canalizzata.

4. Regime di sosta: consentita solo nelle zone esterne alla carreggiata a questo scopo destinate e nelle modalità previste nel codice della strada.

5. Fermata dei mezzi pubblici: vietata se non su piazzola di sosta collegata tramite una connessione pedonale alla viabilità urbana.

6. Attraversamenti pedonali solo in sede propria a scavalco o in sottopasso.

7. Passi carrabili: sono vietati sulle rampe e sugli svincoli di collegamento con la viabilità primaria; nei tratti autostradali sono consentiti quelli realizzati con corsie di accelerazione e decelerazione di caratteristiche conformi alla legislazione vigente; le relative autorizzazioni saranno subordinate a una verifica di impatto sulla circolazione lungo il tratto interessato anche in funzione della distanza da eventuali altri svincoli o passi carrabili.

8. Al fine di garantire adeguate condizioni di manutenibilità, sicurezza e salubrità, considerate le caratteristiche diversificate della

morfologia delle varie sezioni degli archi stradali delle autostrade urbane, si ritiene inderogabile l'esigenza di procedere, per quanto possibile, all'unificazione delle loro prestazioni attraverso interventi migliorativi e/o attraverso l'applicazione di appropriate tecnologie.

8.1 Per quanto concerne la manutenibilità dovrà essere garantita:

- la programmazione annuale degli interventi di manutenzione;
- la segnalazione anche preventiva all'utenza dello stato dei lavori sulle autostrade urbane;
- l'indicazione di un abaco dei materiali da utilizzare negli interventi di manutenzione ordinaria e straordinaria.

8.2 Per quanto concerne la sicurezza dovrà essere garantita la realizzazione e l'uniformità degli interventi relativi:

- alla segnaletica compresa quella a messaggio variabile;
- all'illuminazione notturna da definire a seguito di appositi studi;
- alla pavimentazione al fine di garantire le stesse prestazioni del fondo stradale in qualsiasi condizioni di fruizione;
- al monitoraggio dello stato del traffico;
- alla dotazione di mezzi predisposti ad intervenire sulle autostrade urbane;
- ai sistemi di assistenza all'utenza.

8.3 Per quanto concerne la salubrità dovranno essere garantiti:

- il monitoraggio dell'inquinamento atmosferico e di quello acustico e l'assunzione di misure atte a produrne la riduzione;
- la creazione dei corridoi ecologici;
- il monitoraggio dei parametri ambientali, prima e dopo la realizzazione dei corridoi ecologici, per valutarne il loro effetto.

Articolo 10. Strade primarie di collegamento con la rete autostradale urbana – norme funzionali

1. Sono ammessi tutti i veicoli; le fasce orarie e i limiti di accesso dei mezzi di tipo N1, N2 e N3 saranno stabiliti con apposita ordinanza sindacale.

2. Velocità ammessa: non superiore a 50 km/h.

3. Intersezioni con le autostrade urbane:

- diritto di precedenza rispetto a chi proviene dalle autostrade urbane;
- rotonda di diametro esterno fino a 30,00 m.

4. Regime di sosta: consentita solo in apposita area riservata alla sosta, con accesso e uscita da corsia specializzata o a condizione di garantire due corsie di marcia nella direzione dell'immissione – uscita dell'autostrada urbana.

5. Fermata dei mezzi pubblici: quando possibile è prevista la realizzazione del golfo di fermata.

6. Attraversamenti pedonali: sono posti in generale in prossimità degli incroci e ad intervalli non inferiori a 200 m a meno di motivate esigenze di mobilità pedonale; saranno prevalentemente regolati da impianto semaforico; in corrispondenza dell'attraversamento pedonale si prevede la sistemazione, al margine della carreggiata, di elementi parapetonali per facilitare la canalizzazione dei pedoni verso l'attraversamento.

7. Passi carrabili: è consentita la regolarizzazione dei passi carrabili autorizzati e il rilascio di nuove concessioni a condizione che siano previsti accorgimenti tali da garantire che la sede stradale sia sgombra nel corso delle manovre di ingresso – uscita, valutata l'entità dei fruitori del passo carrabile; nelle zone di ristrutturazione edilizia e/o urbanistica i nuovi passi carrabili dovranno essere localizzati, per quanto possibile, nella strade di tipologia inferiore.

Articolo 11. Strade primarie ordinarie – norme funzionali

1. Sono ammessi tutti i veicoli; le fasce orarie e i limiti di accesso dei mezzi di tipo N1, N2 e N3 saranno stabiliti con apposita ordinanza sindacale.

2. Velocità ammessa: non superiore a 50 km/h.

3. Intersezioni con:

- altre strade primarie dello stesso tipo:
 - a raso, con stop o diritto di precedenza;
 - a raso, semaforizzate;
- altre strade primarie di collegamento con la viabilità autostradale urbana:
 - semaforizzate e canalizzate;
 - rotonda di diametro esterno fino a 30 m.

4. Regime della sosta: la sosta è consentita sulla carreggiata stradale nell'ambito delle zone opportunamente segnalate per le diverse tipologie di mezzo e di utenza; in particolare nelle aree di rilevante congestione la sosta è prevista nei casi in cui le condizioni della sezione stradale consentano la realizzazione di due marciapiedi di almeno 2,00 m e possa essere garantita una larghezza della carreggiata stradale non inferiore a 3,50 m per senso di marcia; nelle strade di grande rilevanza commerciale deve essere data la priorità alla sosta a pagamento.

5. Fermata dei mezzi pubblici ove possibile:

- interna alla fascia destinata alla sosta dei mezzi privati;
- nella larghezza del marciapiede a condizione che rimanga uno spazio per i pedoni non inferiore a 2 m.

6. Attraversamenti pedonali: sono posti in generale in prossimità degli incroci e ad intervalli non inferiori a 200 m a meno di motivate esigenze di mobilità pedonale; saranno regolati prevalentemente da impianto semaforico; in corrispondenza dell'attraversamento pedonale si prevede la sistemazione, al margine della carreggiata, di elementi

parapedonali per facilitare la canalizzazione dei pedoni verso l'attraversamento.

7. Passi carrabili: è consentita la regolarizzazione dei passi carrabili autorizzati e il rilascio di nuove concessioni a condizione che siano previsti accorgimenti tali da garantire che la sede stradale sia sgombra nel corso delle manovre di ingresso – uscita, valutata l'entità dei fruitori del passo carrabile; nelle zone di ristrutturazione edilizia e/o urbanistica i nuovi passi carrabili dovranno essere localizzati, per quanto possibile, nelle strade di tipologia inferiore; nell'edilizia esistente può essere autorizzato il passo carrabile con accesso sul filo della sede stradale per un numero di posti auto serviti non superiore a 9 ove si ricorra a meccanismi automatici di apertura a distanza.

Articolo 12. Strade primarie ordinarie ricadenti nel centro storico – norme funzionali

1. Appartengono a questa tipologia le strade primarie comprese nei perimetri del territorio comunale classificati Centro storico nello strumento urbanistico vigente.

2. Nei casi in cui la strada sia anche solo in parte inclusa nel Centro Storico i contenuti del presente articolo e del successivo articolo 13 si intendono estesi a tutti gli archi stradali che hanno la stessa toponomastica.

3. Veicoli ammessi: tutti i veicoli; le fasce orarie e i limiti di accesso dei mezzi di tipo N1, N2 e N3 saranno stabiliti con apposita ordinanza sindacale.

4. Velocità ammessa: non superiore a 30 km/h.

5. Intersezioni con altre strade primarie:

- rotonda di diametro esterno non inferiore a 7,00 m;
- semaforizzate con canalizzazione pedonale ai semafori;
- semaforizzate e canalizzate.

6. Regime della sosta: la sosta è consentita sulla carreggiata stradale nell'ambito delle zone opportunamente segnalate per le diverse tipologie di mezzo e di utenza; in particolare nelle aree di rilevante congestione è

prevista ove le condizioni della sezione stradale consentano la realizzazione di due marciapiedi di almeno 2,00 m e ove si possa garantire una larghezza della carreggiata stradale non inferiore a 3,50 m per senso di marcia; nelle strade di grande rilevanza commerciale deve essere data la priorità alla sosta a pagamento.

7. Fermata dei mezzi pubblici ove possibile:

- interna alla fascia destinata alla sosta dei mezzi privati;
- nella larghezza del marciapiede quando rimane uno spazio per i pedoni uguale o superiore a 2,00 m.

8. Attraversamenti pedonali: fatto salvo il contenuto dell'ultimo capoverso del comma 6 dell'articolo 21, sono posti in generale in prossimità degli incroci e ad intervalli non inferiori a 100 m, a meno di motivate esigenze di mobilità pedonale; saranno regolati prevalentemente da impianto semaforico; in corrispondenza dell'attraversamento pedonale si prevede la sistemazione, al margine della carreggiata, di elementi parapetonali per facilitare la canalizzazione dei pedoni verso l'attraversamento.

9. Passi carrabili: è consentita la regolarizzazione dei passi carrabili autorizzati e il rilascio di nuove concessioni finalizzate all'accesso a posti macchina aggiuntivi pertinenziali e all'attuazione del Programma Urbano Parcheggi a condizione che la sede stradale sia sgombra nel corso delle manovre di ingresso – uscita, valutata l'entità dei fruitori del carrabile; nell'edilizia esistente può essere autorizzato il passo carrabile, per l'accesso a posti auto pertinenziali, sul filo della sede stradale per un numero di posti auto serviti non superiore a 9 ove si ricorra a meccanismi automatici di apertura a distanza

Articolo 13. Strade primarie – regole di allestimento

1. Fatte salve le indicazioni dei commi successivi, nelle attività di riallestimento e di realizzazione della viabilità primaria, verrà perseguito l'obiettivo di uniformare sull'intero territorio comunale le prestazioni delle

strade mediante la diffusione della sezione tipo composta da due marciapiedi di larghezza superiore o uguale a 2,00 m, due corsie per senso di marcia ognuna della larghezza di almeno 3,00 m e, ove necessario, cordolo di separazione, in generale non inferiore a 0,80 m, delle corsie di marcia contrapposte.

2. In presenza di sezioni stradali di dimensione superiore allo standard definito nel comma precedente, l'eccedenza di spazio sarà destinata in primo luogo ai pedoni in particolare per quelle strade di grande rilevanza storica, ambientale e di riconosciuto valore commerciale.

3. Soddisfatte le esigenze dei pedoni e in relazione alle attività prevalenti nella zona potranno essere identificate zone di sosta in conformità a quanto stabilito nel comma 6 dell'articolo 12.

4. Le strade primarie ad unica corsia di scorrimento avranno una sezione della carreggiata stradale mai inferiore a 3,50 m e due marciapiedi di norma non inferiori a 1,20 m.

5. In particolare per il marciapiede delle strade con esposizione variabile da sud-est a sud-ovest può essere realizzata una larghezza del marciapiede atta ad accogliere l'impianto di alberi di chioma adeguata a produrre ombra nei mesi estivi.

6. All'interno dei perimetri del Centro Storico la pavimentazione della sede stradale, ove non sia allo stato attuale costituita da materiali litoidi tradizionali, potrà essere realizzata con materiali specificatamente finalizzati alla riduzione dell'inquinamento acustico.

7. Nella realizzazione dei passi carrabili va assicurata la continuità longitudinale dei percorsi pedonali raccordando la quota di calpestio del marciapiede con la zona carrabile.

8. Gli attraversamenti pedonali se semaforizzati saranno dotati di segnalazioni acustiche e segnalazione tattile poste sul supporto del semaforo; il tipo di pavimentazione agevolerà l'individuazione delle segnalazioni medesime al fine di facilitare la mobilità dei soggetti portatori di handicap ed in particolare dei soggetti non vedenti.

TITOLO III – RETE SECONDARIA

Articolo 14. Norme generali

1. Al fine di disciplinare in modo congruo l'uso e i criteri di intervento in funzione delle caratteristiche degli archi stradali che compongono le reti secondarie, sono state identificate le seguenti tipologie di strade:

- strade interquartiere di rilevante interesse funzionale: destinate alla circolazione dei veicoli per il trasporto privato e pubblico e, quando consentito dalle caratteristiche dimensionali della carreggiata e della sezione stradale, anche alla sosta; sono altresì destinate alla circolazione dei pedoni sui marciapiedi e su altre aree debitamente segnalate;
- strade di quartiere: destinate alla circolazione dei veicoli per il trasporto privato e pubblico, alla sosta e alla circolazione dei pedoni sui marciapiedi e su altre zone debitamente segnalate;
- strade locali: destinate prevalentemente alla circolazione dei pedoni sui marciapiedi e su altre zone debitamente segnalate; sono altresì destinate alla circolazione dei veicoli per il trasporto privato e alla sosta;
- strade della rete secondaria ricadenti nei perimetri del territorio comunale classificati Centro Storico nello strumento urbanistico vigente il cui uso prevalente è analogo a quello definito nei punti precedenti per le diverse tipologie di strada.

2. Nell'APPENDICE 1 sono riportati gli elenchi delle strade interquartiere di rilevante interesse funzionale, elenco 1.4, e delle strade di quartiere, elenco 1.5; tali elenchi sono suscettibili di variazioni utilizzando la procedura dell'articolo 5.

3. Alcune strade non sono identificate nello Stradario Unico del Comune di Napoli pertanto non compaiono negli elenchi o vengono

riportate ,quando questo è disponibile, con il toponimo della cartografia; per l'identificazione della tipologia delle strade fa fede la tavola allegata.

Articolo 15. Strade interquartiere di rilevante interesse funzionale – norme funzionali

1. Veicoli ammessi: tutti i veicoli; le fasce orarie e i limiti di accesso dei mezzi di tipo N1, N2 e N3 saranno stabiliti con apposita ordinanza sindacale.

2. Velocità ammessa: non superiore a 50 km/h.

3. Intersezioni con:

- strade della stessa tipologia:
 - a raso con diritto di precedenza;
 - a raso, semaforizzate;
- con strade primarie: a raso e semaforizzate.

4. Regime della sosta: la sosta è consentita sulla carreggiata stradale nell'ambito delle zone opportunamente segnalate per le diverse tipologie di mezzo e di utenza.

5. Fermata dei mezzi pubblici:

- a margine della carreggiata;
- interna alla fascia destinata alla sosta dei mezzi privati;
- nella larghezza del marciapiede a condizione che rimanga libero uno spazio per i pedoni non inferiore a 2,00 m.

6. Attraversamenti pedonali: sono posti in generale in prossimità degli incroci e ad intervalli non inferiori a 100 m a meno di motivate esigenze di mobilità pedonale; saranno regolati prevalentemente da impianto semaforico; in corrispondenza dell'attraversamento pedonale si prevede la sistemazione, al margine della carreggiata, di elementi parapetonali per facilitare la canalizzazione dei pedoni verso l'attraversamento.

7. Passi carrabili: è consentita la regolarizzazione dei passi carrabili autorizzati e il rilascio di nuove concessioni a condizione che la sede stradale sia sgombra nel corso delle manovre di ingresso – uscita, valutata l'entità dei fruitori del carrabile; nelle zone di ristrutturazione edilizia e/o urbanistica i nuovi passi carrabili dovranno essere localizzati, per quanto possibile, nelle strade di tipologia inferiore; nell'edilizia esistente può essere autorizzato il passo carrabile, per l'accesso a posti auto pertinenziali, sul filo della sede stradale per un numero di posti auto serviti non superiore a 9 ove si ricorra a meccanismi automatici di apertura a distanza.

Articolo 16. Strade di quartiere – norme funzionali

1. Veicoli ammessi: tutti i veicoli; le fasce orarie e i limiti di accesso dei mezzi di tipo N1, N2 saranno stabiliti con apposita ordinanza sindacale; in particolare è escluso il transito di mezzi di tipo N3.

2. Velocità ammessa: non superiore a 30 km/h.

3. Intersezioni delle strade di quartiere con:

- altre strade di quartiere dello stesso tipo: a raso;
- strade di rilevante interesse funzionale:
 - a raso, stop e obbligo di dare precedenza;
 - a raso, semaforizzate;
- strade primarie:
 - a raso, stop e obbligo di dare precedenza;
 - a raso, semaforizzate;
 - a raso, semaforizzate e canalizzate.

4. Regime della sosta: la sosta è consentita nella carreggiata stradale nell'ambito delle zone opportunamente segnalate per le diverse tipologie di mezzo e di utenza.

5. Fermata dei mezzi pubblici: è consentita a margine della carreggiata stradale.

6. Attraversamenti pedonali: sono posti in generale in prossimità degli incroci e ad intervalli non inferiori a 100 m a meno di motivate

esigenze di mobilità pedonale; potranno essere realizzati, con opportuna segnalazione, rialzati rispetto al piano stradale preferibilmente collegando le quote dei due marciapiedi; per particolari esigenze di sicurezza è previsto l'utilizzo del semaforo a chiamata.

7. Passi carrabili: è consentito la regolarizzazione dei passi carrabili autorizzati e il rilascio di nuove concessioni a condizione che la sede stradale sia sgombra nel corso delle manovre di ingresso – uscita.

Articolo 17. Strade locali – norme funzionali

1. Veicoli ammessi: tutti i veicoli; le fasce orarie e i limiti di accesso dei mezzi di tipo N1, N2 saranno stabiliti con apposita ordinanza sindacale; in particolare è escluso il transito di mezzi di tipo N3.

2. Velocità ammessa: non superiore a 30 km/h.

3. Intersezioni delle strade locali con:

- altre strade locali dello stesso tipo e strade di quartiere: a raso;
- strade interquartiere di rilevante interesse funzionale:
 - a raso, stop e obbligo di dare precedenza;
 - a raso, semaforizzate;
- strade primarie:
 - a raso, stop e obbligo di dare precedenza;
 - a raso, semaforizzate;
 - in caso di senso unico a raso, semaforizzate e canalizzate.

4. Regime della sosta: la sosta è consentita nella carreggiata stradale nell'ambito delle zone opportunamente segnalate per le diverse tipologie di mezzo e di utenza.

5. Fermata dei mezzi pubblici: è consentita a margine della carreggiata stradale.

6. Attraversamenti pedonali: sono posti in generale in prossimità degli incroci e ad intervalli non inferiori a 50 m, a meno di motivate esigenze di mobilità pedonale; potranno essere realizzati, con opportuna segnalazione, rialzati rispetto al piano stradale preferibilmente collegando le

quote dei due marciapiedi; per particolari esigenze di sicurezza è previsto l'utilizzo del semaforo a chiamata.

7. Passi carrabili: è consentito il rilascio di nuove concessioni.

Articolo 18. Strade della rete secondaria ricadenti nel centro storico – norme funzionali

1. Appartengono a questa tipologia le strade secondarie ricadenti nei perimetri di centro storico definiti dallo strumento urbanistico vigente.

2. Nei casi in cui la strada sia solo in parte inclusa in detti perimetri i contenuti del presente articolo e del successivo articolo 19 si intendono estesi a tutti gli archi stradali che hanno la stessa toponomastica.

3. Veicoli ammessi: tutti i veicoli; per le sole strade locali i veicoli ammessi sono quelli di sezione trasversale non superiore a 2,20 m ove la carreggiata sia inferiore a 3,50 m.

4. Velocità ammessa: la velocità ammessa per i mezzi ai quali è consentito l'accesso sarà non superiore a 30 km/h nelle strade di rilevante interesse funzionale e non superiore a 20 km/h nelle strade di quartiere e locali fatte salve particolari condizioni di urgenza che saranno oggetto di segnalazione acustica e ottica da parte dei mezzi abilitati.

5. Intersezioni delle strade di rilevante interesse funzionale, di quartiere e locali ricadenti nel centro storico con:

- strade dello stesso tipo:
 - a raso con stop o diritto di precedenza;
- strade primarie:
 - a raso con stop, obbligo di dare precedenza e canalizzazione nel caso di immissioni con svolta obbligata;
 - a raso con stop, obbligo di dare precedenza nel caso di immissioni di strada locale a doppio senso di circolazione;
 - a raso, semaforizzate.

6. Regime della sosta: la sosta è consentita nell'ambito delle zone opportunamente segnalate per le diverse tipologie di mezzo e di utenza;

orari e modalità della sosta per carico e scarico merci sono da regolare con apposita Ordinanza Sindacale.

7. Fermata di mezzi per il trasporto pubblico: è consentita la fermata a margine della carreggiata stradale; nelle strade locali è consentito il transito a mezzi pubblici di sezione non superiore a 2,20 m.

8. Attraversamenti pedonali: sono posti in generale in prossimità degli incroci e ad intervalli non inferiori a 50 m a meno di motivate esigenze di mobilità pedonale; potranno essere realizzati, con opportuna segnalazione, rialzati rispetto al piano stradale preferibilmente collegando le quote dei due marciapiedi; per particolari esigenze di sicurezza è previsto l'utilizzo del semaforo a chiamata.

9. Per i passi carrabili, in relazione alle rispettive tipologie di strada, valgono le disposizioni dei precedenti articoli 15, 16 e 17.

10. È consentito l'ampliamento e/o la trasformazione delle attività in fregio laddove conformi alla strumentazione urbanistica vigente e non comportino una significativa maggiorazione del traffico rispetto alla attività preesistente; ove ciò accada saranno verificate le proposte di soluzioni per il contenimento dell'impatto.

Articolo 19. Strade della rete secondaria – regole di allestimento

1. Le dimensioni minime di riferimento delle corsie e dei marciapiedi, consigliate in sede di riallestimento, sono, in funzione della dimensione della sezione stradale e del ruolo della strada nel contesto urbano, le seguenti:

- **larghezza della sezione stradale inferiore o uguale a 6,00 m:**
 - pavimentazione in piano;
 - corsia di marcia unica;
 - eliminazione dei marciapiede inferiori a 0,90 m;
 - eventuale segnalazione con diversi materiali della zona pedonale;

- elementi parapetonali se la strada è a traffico intenso ovvero elementi dissuasori della sosta;
- velocità massima 10 km/h;
- precedenza ai pedoni;
- consentito il transito e la fermata dei mezzi per il trasporto pubblico di larghezza non superiore a 2,20 m;
- **larghezza della sezione stradale da 6,00 a 7,50 m:**
 - corsia di marcia unica variabile tra 2,75 e 3,50 m;
 - due marciapiedi della larghezza variabile tra 1,20 e 2,00 m in funzione del rilevante interesse ambientale, storico artistico o commerciale;
 - velocità massima 20 km/h;
 - precedenza ai pedoni;
 - divieto di sosta;
 - consentito il transito e la fermata dei mezzi per il trasporto pubblico di larghezza non superiore a 2,20 m;
- **larghezza della sezione stradale fino a 9,50 m:**
 - in funzione delle esigenze del traffico locale vengono indicate tre soluzioni di allestimento:
 - una corsia di marcia unica variabile da 2,75 a 3,50 m;
 - una corsia di marcia unica di 2,75 m e una corsia di sosta di 1,80 m;
 - due corsie di una o due direzioni di marcia di 2,75 m;
 - due marciapiedi della larghezza superiore o uguale a 2,00 m in funzione del rilevante interesse ambientale, storico artistico o commerciale;
 - consentito il transito e la fermata dei mezzi per il trasporto pubblico di larghezza non superiore a 2,35 m.

2. Gli attraversamenti pedonali se semaforizzati saranno dotati di segnalazioni acustiche e segnalazione tattile poste sul supporto del semaforo; il tipo di pavimentazione agevolerà l'individuazione delle

segnalazioni medesime al fine di facilitare la mobilità dei soggetti portatori di handicap ed in particolare dei soggetti non vedenti.

3. Nella realizzazione dei passi carrabili va garantita la continuità longitudinale dei percorsi pedonali raccordando la quota della zona carrabile del marciapiede con la sede stradale predisponendo idonea segnalazione per i pedoni.

4. Al fine di rendere più sicura l'utilizzazione della strada da parte dei pedoni, ove la sezione stradale non consenta un adeguamento minimo dei marciapiedi, viene prevista l'eliminazione dei marciapiedi esistenti di larghezza inferiore a 0,90 m.

5. In particolare nelle strade locali comprese nei perimetri di centro storico:

- qualora possibile, in relazione alle pendenze e alle altezze degli accessi, la sezione trasversale è piana, senza marciapiedi fatte salve le pendenze per lo smaltimento delle acque superficiali; in questo caso la sicurezza dei pedoni sulle strade di questa tipologia verrà assicurata oltre che dalla segnaletica verticale anche dalla realizzazione di percorsi riconoscibili dalla messa in opera di diversa pavimentazione e/o dalla installazione di dissuasori o elementi parapedonali;
- l'uso della segnaletica orizzontale è consentito nei soli casi in cui non sia possibile realizzare altre soluzioni o in attesa della loro realizzazione.

6. Per le strade interquartiere di rilevante interesse funzionale valgono altresì le norme del precedente articolo 13 ove non in contrasto.

TITOLO IV – STRADE E PIAZZE PEDONALI

Articolo 20. Norme generali

1. Le strade e le piazze pedonali sono destinate in esclusiva o prevalentemente alla circolazione dei pedoni e comprendono tutti gli archi di viabilità a questo fine identificati siano essi in piano che in pendenza caratterizzati o meno dalla presenza di gradini e/o gradoni.

2. L'approvazione del presente Regolamento Viario, per le strade e piazze di cui all'elenco 1.6, tiene luogo della delibera di delimitazione delle aree pedonali di cui al comma 9 dell'art. 7 del D. Lg 30/4/1992 n.285.

3. Nell'APPENDICE 1 è riportato l'elenco delle strade e delle piazze pedonali, elenco 1.6; tale elenco è suscettibile di variazioni utilizzando la procedura dell'articolo 5; le strade e i tratti di strada caratterizzate da gradini e gradoni, benché non esplicitamente riportate nell'elenco 1.6, sono comprese di fatto nelle strade pedonali.

Articolo 21. Strade e piazze pedonali – norme funzionali

1. Nelle strade e nelle piazze pedonali è vietato il transito e la sosta di qualsiasi veicolo, a meno di specifici provvedimenti motivati, fatti salvi quelli che nell'espletamento locale delle loro funzioni:

- siano destinati alla manutenzione e alla pulizia della strada;
- appartengano ad enti erogatori di servizi di pubblica utilità;
- siano al servizio di persone con limitate o impedito di capacità motorie;
- siano diretti a parcheggi pertinenziali non altrimenti raggiungibili;

- siano adibiti al carico e allo scarico delle merci a condizione che siano di minimo impatto ambientale.

2. L'accesso di altri veicoli a trazione umana, di veicoli che siano caratterizzati da emissioni zero e abbiano ingombro e velocità tali da poter essere assimilati ai velocipedi e di veicoli a trazione animale, verrà specificatamente autorizzato nell'atto di classificazione della strada pedonale o nei successivi provvedimenti sindacali.

3. Veicoli a due ruote di qualsiasi cilindrata dovranno essere condotti a mano e a motore spento.

4. La velocità ammessa per i mezzi ai quali è consentito l'accesso sarà a passo d'uomo, dell'ordine di circa 5 km/h, fatte salve particolari condizioni di urgenza che saranno oggetto di segnalazione acustica e ottica da parte dei mezzi abilitati.

5. La precedenza sarà sempre attribuita al pedone fatta salva la specifica situazione definita nel comma precedente.

6. Intersezione delle strade pedonali con:

- strade appartenenti allo stesso tipo e strade locali ricadenti nel centro storico: in piano senza soluzioni di continuità;
- tutte le strade della rete secondaria e primarie ordinarie: in generale regolata dal semaforo a chiamata; in corrispondenza dell'attraversamento pedonale si prevede la sistemazione, al margine della carreggiata, di elementi parapetonali per facilitare la canalizzazione dei pedoni verso l'attraversamento; al fine di garantire la continuità dei percorsi pedonali di rilevante intensità d'uso o di riconosciuto valore storico, artistico o ambientale, è consentito il livellamento delle quote dei percorsi di attraversamento della carreggiata.

7. Passi carrabili: nelle strade comprese nel presente articolo non possono essere concessi ulteriori passi carrabili rispetto a quelli esistenti che verranno sottoposti a verifica di regolarità; le situazioni irregolari potranno essere sanate a seguito del pagamento dei mancati versamenti previa verifica

di compatibilità con le caratteristiche locali storico - artistiche e ambientali; nell'atto di classificazione di una strada in strada pedonale andrà indicata la durata di validità delle concessioni preesistenti ove riferite ad attività non compatibili con l'uso pedonale; in ogni caso il dispositivo di pedonalizzazione di una strada o di una piazza deve contenere le eventuali revoche di passi carrabili esistenti in particolare negli ambiti di rilevante interesse storico, artistico e ambientale; nelle zone di ristrutturazione edilizia e urbanistica i passi carrabili non potranno essere concessi in corrispondenza delle strade pedonali.

Articolo 22. Strade e piazze pedonali – regole di allestimento

1. Una strada pedonale, quando necessario, viene progettata o riallestita rispetto al suo stato attuale per essere parzialmente utilizzata anche dai mezzi motorizzati in funzione degli accessi ai passi carrabili esistenti, ai parcheggi privati interclusi e a zone residenziali o commerciali altrimenti non raggiungibili; in questo caso il percorso è in piano mentre l'eventuale superamento di piccole pendenze e i relativi rallentamenti riguardano i veicoli ammessi.

2. Nelle strade comprese nel presente articolo non va realizzata la segnaletica orizzontale.

3. Per l'installazione di elementi di segnaletica, arredo e altro va prioritariamente verificata la possibilità di adottare soluzioni staffate sulle pareti degli edifici adiacenti ad esclusione di quelli vincolati ai sensi della legge 1089/'39.

4. Sia che si tratti di nuove reti che di adeguamento e manutenzione di quelle esistenti i contenitori di impianti elettrici, telefonici, cavi, di segnalazione e trasmissione dati, ecc. verranno per quanto possibile unificati e installati sotto la sede stradale in appositi pozzetti o all'interno di fabbricati adiacenti.

5. Per quanto possibile devono essere eliminati, interrando, gli attraversamenti aerei di cavi e gli stessi cavi devono essere rimossi da parte del titolare degli stessi quando costituiscono parti di reti dismesse.

6. Nelle strade e nelle piazze pedonali caratterizzate dalla presenza di gradini e/o gradoni è vietata la messa in opera di opere fisse di qualsiasi natura finalizzate a consentire il passaggio dei mezzi motorizzati.

7. L'eliminazione di gradini e gradoni può essere disposta, quando non è possibile individuare altre soluzioni, solo per fondati motivi legati alla facilitazione dell'accesso di portatori di handicap, dei mezzi che svolgono servizi di pubblica utilità e alla sicurezza; va comunque tutelato il valore storico - ambientale dell'ambito considerato e valutata l'eventuale eliminazione all'interno di un piano locale di traffico.

8. Quando i raccordi tra pendenze, ingressi ai negozi e alle abitazioni lo consentono la sezione trasversale delle strade pedonali è piana, senza marciapiedi fatte salve le pendenze per lo smaltimento delle acque superficiali.

9. Passi carrabili: vanno realizzati garantendo la massima tutela dei percorsi pedonali.

10. I materiali di finitura, le caratteristiche degli arredi fissi e mobili, degli elementi di dissuasione, del transito e della sosta, e parapetonali saranno finalizzati a rendere riconoscibile questo tipo di strada

11. Le regole di allestimento delle strade e delle piazze pedonali definite nel presente articolo possono applicarsi a tutte le superfici destinate ai pedoni nell'ambito di tutte le tipologie di strade.

TITOLO V – ALTRE NORME INERENTI L'AMBIENTE STRADALE

Articolo 23. Coordinamento della riqualificazione dell'ambiente stradale

1. Le competenze dei diversi Servizi e dei Servizi Tecnici Circostrizionali chiamati ad intervenire sull'ambiente stradale devono essere coordinate al fine di garantire una gestione complessiva della riqualificazione e della valorizzazione del territorio urbano.

2. Al fine di garantire la corretta e completa applicazione del Regolamento Viario, sarà individuato il servizio competente per la formulazione di pareri su progetti di rifacimento e manutenzione straordinaria delle strade e delle piazze anche in relazione alla programmazione degli stessi.

3. Metodi di intervento, regole per la progettazione, abaco delle soluzioni in relazione alle caratteristiche del territorio urbano sul quale si interviene possono essere oggetto di un Regolamento dell'arredo urbano.

4. Nelle more della redazione del Regolamento suddetto i progetti di riqualificazione dell'ambiente stradale saranno corredati dalla rilevazione di informazioni relative a:

- facciate;
- valori estetici emergenti;
- tipi di pavimentazioni esistenti;
- elementi di segnaletica stradale, pubblicitaria e di informazione e relative installazioni tecniche fuori terra;
- vetrine e mostre aggettanti sulla sede stradale;
- elementi arborei e arbustivi;
- sottoservizi, pozzetti di ispezione e relative installazioni fuori terra, linee e attrezzature in gestione e abbandonate;

- tracciati del traffico dei mezzi pubblici, privati e dei pedoni;
- gli accessi agli edifici e i passi carrabili dei quali sarà verificata la regolarità amministrativa e la rispondenza ai requisiti specificati per le diverse tipologie di strada;
- gli elementi di arredo presenti: chioschi, box, wc, panchine, ecc.;
- recinzioni a margine per tipologia e dimensioni;
- l'abaco dei materiali degli elementi censiti.

Articolo 24. Occupazione e allestimento del suolo pubblico

1. Nelle strade primarie, nelle strade interquartiere di rilevante interesse funzionale e nelle strade di quartiere è vietato ogni tipo di occupazione della carreggiata fatte salve le autorizzazioni concesse per utilizzazioni episodiche a condizione che venga predisposto un dispositivo di circolazione alternativo.

2. Nelle strade primarie e in quelle di rilevante interesse funzionale l'occupazione di suolo pubblico per l'allestimento all'aperto di spazi per ristoranti, bar e attività di distribuzione di generi alimentari deve essere supportata da un parere di idoneità igienica in relazione all'intensità del traffico.

3. Nelle strade di tutte le tipologie:
- al fine di garantire il rispetto delle esigenze dei portatori di handicap gli interventi finalizzati al superamento delle barriere architettoniche possono essere autorizzati in deroga alle norme sull'occupazione del suolo ove queste non possano essere osservate;
 - l'occupazione del suolo pubblico per fiere, mercati, distribuzione di prodotti, ristoranti e bar è consentita a condizione che i percorsi per la circolazione dei pedoni siano ciascuno di almeno 2,00 m;

- ove la superficie del marciapiede configuri, per forma e dimensione, una zona pedonale piuttosto che un percorso pedonale, in estensione della deroga prevista nel comma 3, dall'art. 20 del D. Lgs. 30 aprile 1992, n° 285, le occupazioni di suolo pubblico possono essere localizzate anche non in adiacenza ai fabbricati a condizione che rimangano liberi per la circolazione dei pedoni almeno 2,00 m;
- qualsiasi installazione di arredi fissi e/o mobili finalizzati all'occupazione anche temporanea dovrà in ogni caso garantire un passaggio libero non inferiore a 2,00 m oltre allo spazio di eventuale fruizione limitrofo all'elemento di arredo;
- le essenze arboree da impiantare dovranno essere selezionate anche in funzione della superficie del terreno scoperto di competenza, da proteggere con opportune griglie metalliche, rapportata alla dimensione della pertinenza pedonale consentendo in ogni caso un passaggio non inferiore a 2,00 m; sono esclusi dall'applicazione di tale regola gli impianti arborei esistenti per i quali non siano realizzabili nell'adeguamento le condizioni anzidette.

4. Nelle strade e nelle piazze pedonali l'occupazione anche temporanea di suolo pubblico è subordinata alla valutazione dell'entità dei flussi pedonali e alla loro organizzazione.

5. L'installazione su sede stradale di elementi per il monitoraggio del traffico, dell'inquinamento ambientale, di rilevazione e di informazione all'utenza, di parcometri e parchimetri, di strutture mobili per lo svolgimento di attività connesse con la mobilità e il trasporto pubblico è subordinata alla sola autorizzazione del servizio competente per la mobilità.

Articolo 25. Progettazione delle piste ciclabili

1. Le piste ciclabili identificate nel P.G.T.U. sono classificabili, in ordine decrescente in rapporto al livello della sicurezza che dovranno garantire, secondo le seguenti tipologie:

- pista in sede propria;
- pista su corsia riservata ricavata dal marciapiede o dalla carreggiata stradale;
- pista promiscua pedonale e ciclabile;
- pista promiscua veicolare e ciclabile.

2. La definizione delle tipologie avverrà in sede di progettazione in relazione alle disposizioni e ai vincoli delle norme integrative del D.M. 30/11/1999 n. 557.

3. Qualora non sia possibile rispettare i criteri e gli standards progettuali si provvederà alle opportune segnalazioni in ottemperanza dell'articolo 8, comma 7 del citato D.M.

Articolo 26. Norma di collegamento con il “Piano carburanti”

1. Al fine di garantire l'applicazione del “Piano per la razionalizzazione della rete di distribuzione carburante della città di Napoli”, approvato con delibera della G. R. Campania n° 1030 del 3/3/2000, secondo modalità coerenti con il Regolamento viario, in particolare per quanto concerne la classificazione delle strade, vengono fornite le precisazioni contenute nei commi successivi.

2. Le strade di tipo B, C e D del “Piano carburanti” corrispondono alle strade primarie così come definite nel precedente titolo II.

3. Le strade interquartiere corrispondono alle strade interquartiere di rilevante interesse funzionale così come definite nel precedente articolo 15.

4. Le strade di quartiere e le strade locali coincidono con quelle definite nei precedenti articoli 16 e 17.

Articolo 27. Norma aggiuntiva del “Regolamento per la disciplina dei lavori e delle opere da eseguirsi sulle strade comunali e loro pertinenze”

1. Il “Regolamento per la disciplina dei lavori e delle opere da eseguirsi sulle strade comunali e loro pertinenze” approvato dalla G.M. con deliberazione n° 14 del 5/3/'64, in attesa della sua riformulazione, viene integrato con il seguente articolo:

“Ai soggetti autorizzati titolari della licenza per intervenire sulle strade comunali e loro pertinenze verrà attribuito il costo corrispondente alle prestazioni di personale comandato ad installare la segnaletica stradale provvisoria, a rimuovere le auto in sosta e a gestire l'andamento del traffico locale; la modalità di recupero e di distribuzione al personale di tale introito verrà regolamentata con apposito atto.”

Articolo 28. Raccolta dei rifiuti solidi urbani

1. L'orario per la raccolta dei rifiuti solidi urbani nelle strade primarie, nelle strade di rilevante interesse funzionale e nelle strade comprese nei perimetri di centro storico è, in generale, limitato alla fascia oraria compresa tra le 22.00 e le 07.00.

2. Gli orari da utilizzare nelle altre tipologie di strade saranno definiti con apposito atto in rapporto alle esigenze del servizio di raccolta e alle caratteristiche del traffico.

3. Le attrezzature per il conferimento e la raccolta dei rifiuti vanno, ove possibile, di preferenza ubicate:

- ad almeno 20,00 m nelle strade primarie e nelle strade di rilevante interesse funzionale e ad almeno 10 nelle altre tipologie di strada:
 - dalle intersezioni con strade di della stessa tipologia o di tipologia superiore;
 - dalla palina di segnalazione di fermata dei mezzi di trasporto pubblico;

- dagli attraversamenti pedonali;
- in sede propria rientrata nel marciapiede garantendo una larghezza libera di almeno 1,50 m;
- in sede propria opportunamente segnalata all'interno delle zone di sosta.

4. Qualora non sia possibile rispettare le indicazioni contenute nel comma precedente e laddove, in particolare all'interno dei perimetri di centro storico, non sia possibile adottare la soluzione a scomparsa, il posizionamento delle suddette attrezzature verrà regolamentato con apposito atto finalizzato all'utilizzazione del suolo privato di proprietà singola e/o condominiale.

TITOLO VI – SEGNALETICA DI INFORMAZIONE

Articolo 29. Norme generali

1. Il titolo VI regola l'installazione e la successiva gestione della segnaletica di informazione di proprietà pubblica o privata costituita dagli impianti:

- di “segnaletica complementare” come definiti negli articoli 124, 125, 126, 127, 134, 135 e 136 del D.P.R. 16/12/'92, n. 495 relativi alle segnalazioni turistiche, industriali, artigianali, commerciali, alberghiere, territoriali e di luoghi di pubblico interesse;
- di segnalazione di fermata dei mezzi pubblici urbani, extra urbani e internazionali.

2. Per quanto concerne gli impianti commerciali valgono le norme del Piano Generale degli Impianti approvato con delibera del Consiglio comunale del 24/9/'99, ad esclusione della Delimitazione del centro abitato ex articolo 4 D. Lgs. n° 285/'92 Nuovo Codice della Strada contenuta nell'art. 1 del Titolo II di detto Piano, e per quanto non in contrasto con le norme del Codice della strada.

Articolo 30. Caratteristiche del segnale e del palo di sostegno

1. La segnaletica di informazione ha le seguenti dimensioni:
- “segnaletica complementare” di indicazione del luogo 90 x 135 cm oppure 80 x 27 cm;
 - “segnaletica complementare” di direzione 80 x 27 cm;
 - segnali di fermata di linee di trasporto pubblico extra urbano 15 x 35 cm.

2. I caratteri e i colori utilizzati per detti segnali devono essere conformi alle indicazioni contenute nel Codice della strada, ovvero tali da non ingenerare confusione nell'utente e, di conseguenza, devono essere diversi dalla segnaletica verticale, di direzione, indicazione e pericolo.

3. Il segnale deve riportare sul retro:

- la denominazione del titolare dell'autorizzazione;
- l'indicazione del numero e della data di rilascio dell'autorizzazione;
- la data di scadenza dell'autorizzazione.

4. Detti segnali vanno collocati su sostegno, di forma e caratteristiche simili a quelli utilizzati per la segnaletica verticale, messo in opera in modo da assicurare la resistenza meccanica alle spinte orizzontali e alle rotazioni previo ripristino della pavimentazione esistente.

5. Su ogni palo possono essere collocati fino a 6 (sei) segnali assicurando comunque che il bordo inferiore del segnale posto più in basso si trovi ad una altezza minima da terra di 2,20 m.

6. Dove possibile vanno utilizzati pali esistenti se sono conformi per posizione e caratteristiche a quanto previsto nel presente titolo.

7. In particolare per quanto concerne il posizionamento delle fermate delle linee extra urbane di trasporto pubblico, autorizzate da apposita Ordinanza Sindacale:

- deve essere autorizzato dal Servizio Traffico e Viabilità;
- quando possibile stabilito in corrispondenza delle fermate delle linee urbane di trasporto pubblico;
- le tabelle vanno collocate su un unico palo fino a 4 (quattro) segnali di fermata, relativi a diverse società di gestione delle linee extra urbane che utilizzano la stessa fermata.

Articolo 31. Posizione dei segnali

1. La segnaletica di informazione va collocata in posizione tale da non arrecare disturbo alla visibilità dei semafori e della segnaletica verticale.

2. Il disturbo arrecato alla visibilità va valutato in relazione alla velocità massima prevista per la strada su cui si intende collocare il segnale; la sua ubicazione, in ogni caso, non potrà mai essere ad una distanza inferiore ad almeno 15,00 m da semafori e segnali verticali.

3. Per quanto concerne la posizione delle paline sul marciapiede vigono le norme di allestimento indicate nell'articolo 27 del presente Regolamento oltre a quanto previsto dal Codice della strada, e in ogni caso devono essere posti ad una distanza non inferiore a 150,00 m dall'oggetto dell'indicazione.

Articolo 32. Autorizzazione e manutenzione della segnaletica di informazione.

1. La richiesta di autorizzazione all'installazione dei segnali di informazione va inoltrata al Servizio Traffico e Viabilità e deve contenere la seguente documentazione:

- la denominazione del richiedente l'autorizzazione;
- la denominazione del responsabile dell'installazione;
- l'oggetto delle informazioni da dare al pubblico;
- il luogo di destinazione che si vuole indicare;
- l'installazione del o dei nuovi segnali ricostruita in fotomontaggio a colori da almeno due angoli visuali significativi;
- la tipologia del o dei segnali di informazione;
- le caratteristiche geometriche e cromatiche dei nuovi segnali;
- planimetria in scala adeguata contenente la posizione dei segnali, dei semafori e della segnaletica verticale installati nel raggio di almeno 50,00 m dalla posizione dei nuovi segnali.

2. L'autorizzazione verrà rilasciata a condizione che la segnaletica proposta venga ritenuta di effettivo interesse per l'utente della strada.

3. La manutenzione della segnaletica di informazione è a completo carico dell'intestatario dell'autorizzazione; nel caso in cui, a seguito di

danneggiamento, il segnale possa costituire pericolo per la pubblica incolumità verrà rimosso nella forma definita dal successivo comma 5.

4. L'autorizzazione è da considerarsi valida per un periodo di tempo non superiore ai 5 anni, è rinnovabile pur potendo essere revocata dal Servizio Traffico e Viabilità in relazione ad esigenze di installazione di segnaletica verticale, segnali semaforici o variazioni della classificazione della strada o dei dispositivi locali di traffico.

5. L'eliminazione del segnale per decorrenza dei termini, per revoca dell'autorizzazione o per decadenza dei motivi che hanno portato alla sua installazione, è a carico dell'intestatario dell'autorizzazione; nel caso in cui, a seguito di notifica del sollecito alla eliminazione, l'intestatario dell'autorizzazione non provveda alla eliminazione del segnale entro 15 (quindici) giorni dalla data di detta notifica, il Comune provvederà in danno rivalendosi delle spese sostenute.

6. In particolare le autorizzazioni per le segnalazioni turistiche e alberghiere saranno rilasciate a seguito della redazione e della presentazione al Servizio Traffico e Viabilità da parte delle specifiche associazioni di categoria di un piano generale della distribuzione territoriale degli impianti e della descrizione delle loro caratteristiche qualitative.

QUADRO SINOTTICO DELLE NORME FUNZIONALI DELLA RETE PRIMARIA

Comune di Napoli – Dipartimento Viabilità – Servizio Traffico e Viabilità

	Autostrade urbane (articolo 9)	Strade primarie di collegamento con la rete autostradale urbana (articolo 10)	Strade primarie ordinarie (articolo 11)	Strade primarie ordinarie ricadenti nel centro storico (articolo 12)
Accesso consentito	Tutti i veicoli ad esclusione di quelli a braccia e a trazione animale, dei velocipedi, dei ciclomotori e dei motoveicoli di cilindrata inferiore a 150 c.c. e dei pedoni	Tutti i veicoli; le fasce orarie e i limiti di accesso dei mezzi di tipo N1, N2 e N3 saranno stabiliti con apposita ordinanza sindacale		
Velocità	Differenziata nei vari archi	Non superiore a 50 km/h		Non superiore a 30 km/h
Intersezioni	Tra archi della viabilità autostradale urbana: sfalsata e canalizzata	Diritto di precedenza rispetto a chi proviene dalle autostrade urbane o rotonda di diametro esterno fino a 30 m	Con altre strade primarie dello stesso tipo: a raso, con stop e diritto di precedenza o semaforizzate; con altre strade prim. di collegamento con la viab. autostr.le urbana: semaforizzate e canalizzate o con rotonda di diametro esterno fino a 30 m	Con altre strade primarie: - rotonda di diametro esterno non inferiore a 7,00 m;- semaforizzate con canalizzazione pedonale ai semafori - semaforizzate e canalizzate
Sosta	Solo nelle zone esterne alla carreggiata a questo scopo destinate e alle condizioni del Codice della strada	Solo in apposita area, con accesso e uscita da corsia specializzata o a condizione di garantire due corsie di marcia in direzione dell'immissione – uscita dell'autostrada urbana	Sulla carreggiata stradale; nelle aree di maggior congestione ove sia possibile realizzare due marciapiedi di almeno 2 m e garantire una larghezza della carreggiata di almeno 3,5 m per senso di marcia; nelle strade di grande rilevanza commerciale priorità alla sosta a pagamento	Sulla carreggiata stradale; nelle aree di maggior congestione ove sia possibile realizzare due marciapiedi di almeno 2 m e garantire una larghezza della carreggiata stradale di almeno 3,50 m per senso di marcia;
Fermate mezzi pubblici	Vietata se non su piazzola di sosta collegata tramite una connessione pedonale alla viabilità urbana	Quando possibile è prevista la realizzazione del golfo di fermata	Ove possibile interna alla fascia destinata alla sosta dei mezzi privati o nella larghezza del marciapiede a condizione che rimanga uno spazio per i pedoni non inferiore a 2,00 m	
Attraversamenti pedonali	Solo in sede propria a scavalco o in sottopasso	Posti in generale in prossimità degli incroci e ad intervalli non inferiori a 200 m, prevalentemente regolati da impianto semaforico canalizzati con elementi parapetonali		Posti in generale in prossimità degli incroci e ad intervalli non inferiori a 100 m, regolati prevalentemente da impianto semaforico canalizzati con elementi parapetonali; altro al comma 6 dell'articolo 21

<p>Passi carrabili</p>	<p>Vietati sulle rampe e sugli svincoli; nei tratti autostradali sono consentiti quelli realizzati con corsie di accelerazione e decelerazione conformi alla legislazione vigente</p>	<p>Consentita la regolarizzazione dei passi carrabili autorizzati e il rilascio di nuove concessioni a condizione che siano previsti gli accorgimenti elencati nel corpo del Regolamento</p>	<p>Consentita la regolarizzazione dei passi carrabili autorizzati e il rilascio di nuove concessioni finalizzate all'accesso a posti macchina aggiuntivi pertinenziali, purché si garantisca che la sede stradale sia sgombra nel corso delle manovre di ingresso – uscita; nelle zone di ristrutturazione edilizia e/o urbanistica i nuovi passi carrabili dovranno essere localizzati, per quanto possibile, nelle strade di tipologia inferiore</p>	<p>Consentita la regolarizzazione dei passi carrabili autorizzati e il rilascio di nuove concessioni finalizzate all'accesso a posti macchina aggiuntivi pertinenziali a condizione che la sede stradale sia sgombra nel corso delle manovre di ingresso – uscita</p>
-------------------------------	---	--	--	---

QUADRO SINOTTICO DELLE NORME FUNZIONALI DELLA RETE SECONDARIA

Comune di Napoli – Dipartimento Viabilità – Servizio Traffico e Viabilità

	Strade interquartiere di rilevante interesse funzionale (articolo 15)	Strade di quartiere (articolo 16)	Strade locali (articolo 17)	Strade della rete secondaria ricadenti nel centro storico (articolo 18)	Strade e piazze pedonali (articolo 21)
Accesso consentito	Tutti i veicoli; le fasce orarie e i limiti di accesso dei mezzi di tipo N1, N2 e N3 saranno stabiliti con apposita ordinanza sindacale	Tutti i veicoli; le fasce orarie e i limiti di accesso dei mezzi di tipo N1, N2 saranno stabiliti con apposita ordinanza sindacale; è escluso il transito di mezzi di tipo N3		Tutti i veicoli; nelle sole strade locali i veicoli di sezione trasversale non superiore a 2,20 m ove la carreggiata sia inferiore a 3,50 m	Vietato il transito di qualsiasi veicolo, fatti salvi quelli che nell'espletamento delle loro funzioni siano destinati alla manutenzione e alla pulizia della strada, appartengano ad enti erogatori di servizi di pubblica utilità, siano al servizio di persone con limitate o impedite di capacità motorie, siano diretti a parcheggi pertinenziali non altrimenti raggiungibili, siano adibiti al carico e allo scarico delle merci a condizione che siano di minimo impatto ambientale.
Velocità	Non superiore a 30 km/h			Non superiore a 30 km/h nelle strade di rilevante interesse funzionale e 20 km/h nelle strade di quartiere e locali	La velocità ammessa per i mezzi ai quali è consentito l'accesso sarà a passo d'uomo, dell'ordine di circa 5,00 km/h
Intersezioni	Con strade della stessa tipologia: -a raso con diritto di precedenza; -a raso, semaforizzate; con strade primarie: a raso e semaforizzate	Con altre strade di quartiere dello stesso tipo: -a raso; con strade di rilevante interesse funzionale: -a raso, stop e obbligo di dare precedenza; -a raso, semaforizzate; con strade primarie: -a raso, stop e obbligo di dare precedenza; -a raso e semaforizzate; -a raso, semaforizzate e canalizzate	Con altre strade locali dello stesso tipo e strade di quartiere: a raso; con strade interquartiere di rilevante interesse funzionale: -a raso, stop e obbligo di dare precedenza; -a raso, semaforizzate; con strade primarie: - a raso, stop e obbligo di dare precedenza -a raso, semaforizzate -in caso di senso unico a raso, semaforizzate e canalizzate	Con strade dello stesso tipo: a raso con stop o diritto di precedenza; con strade ordinarie: a raso con stop, obbligo di dare precedenza e canalizzazione nel caso di immissioni con svolta obbligata; a raso con stop, obbligo di dare precedenza nel caso di immissioni di strada locale a doppio senso di circolazione; a raso, semaforizzate	Con strade appartenenti allo stesso tipo e strade locali ricadenti nel centro storico: in piano senza soluzioni di continuità. Con tutte le altre strade generalmente regolata dal semaforo a chiamata; in corrispondenza dell'attraversamento pedonale si prevede la sistemazione di elementi parapetonali; al fine di garantire la continuità dei percorsi pedonali è consentito il livellamento delle quote dei percorsi di attraversamento della carreggiata
Sosta	Consentita nella carreggiata stradale nell'ambito delle zone opportunamente segnalate per le diverse tipologie di mezzo e di utenza			Consentita nell'ambito delle zone opportunamente segnalate per le diverse tipologie di mezzo e di utenza; regime della sosta per carico e scarico merci: orari e modalità della sosta sono da regolare con apposita Ordinanza Sindacale	Vietata la sosta di qualsiasi veicolo, fatti salvi quelli che nell'espletamento delle loro funzioni siano destinati alla manutenzione e alla pulizia della strada, appartengano ad enti erogatori di servizi di pubblica utilità, siano al servizio di persone con limitate o impedite di capacità motorie, siano diretti a parcheggi pertinenziali non altrimenti raggiungibili, siano adibiti al carico e allo scarico delle merci a condizione che siano di minimo impatto ambientale

Comune di Napoli – Dipartimento Viabilità – Servizio Traffico e Viabilità

Fermate mezzi pubblici	A margine della carreggiata interna alla fascia destinata alla sosta dei mezzi privati; nella larghezza del marciapiede a condizione che rimanga libero uno spazio per i pedoni non inferiore a 2,00 m	Consentita a margine della carreggiata stradale	Consentita a margine della carreggiata stradale nelle strade locali è consentito il transito a mezzi pubblici di sezione non superiore a 2,20 m		
Attraversamenti pedonali	Posti in generale in prossimità degli intersezioni e ad intervalli non inferiori a 100 m; saranno regolati prevalentemente da impianto semaforico e canalizzati con elementi parapetonali; altro comma 6 articolo 21	Posti in generale in prossimità degli intersezioni e ad intervalli non inferiori a 100 m; potranno essere realizzati rialzati rispetto al piano stradale preferibilmente collegando le quote dei due marciapiedi; è previsto l'utilizzo del semaforo a chiamata	Posti in generale in prossimità degli intersezioni con le strade appartenenti ad altre tipologie e ad intervalli non inferiori a 50 m; potranno essere realizzati rialzati rispetto al piano stradale preferibilmente collegando le quote dei due marciapiedi; è previsto l'utilizzo del semaforo a chiamata	Comma 6: al fine di garantire la continuità dei percorsi pedonali di rilevante intensità d'uso o di riconosciuto valore storico, artistico e ambientale, è consentito il livellamento delle quote dei percorsi attraverso la carreggiata stradale	
Passi carrabili	Consentita la regolarizzazione dei passi carrabili autorizzati e il rilascio di nuove concessioni finalizzate all'accesso a posti macchina aggiuntivi pertinenti a condizione che la sede stradale sia sgombra nel corso delle manovre di ingresso – uscita; nelle zone di ristrutturazione edilizia e/o urbanistica i nuovi passi carrabili dovranno essere localizzati nelle strade di tipologia inferiore	Consentito l'uso dei passi carrabili esistenti e il rilascio di nuove concessioni a condizione che la sede stradale sia sgombra nel corso delle manovre di ingresso – uscita.	Consentito il rilascio di nuove concessioni	Valgono le disposizioni per le rispettive tipologie di strada	Non ne possono essere concessi ulteriori rispetto a quelli esistenti che verranno sottoposti a verifica di regolarità; nell'atto di classificazione di una strada in strada pedonale andrà indicata la durata di validità delle concessioni preesistenti ove riferite ad attività non compatibili con l'uso pedonale. In ogni caso il dispositivo di pedonalizzazione di una strada o di una piazza deve contenere le eventuali revoche di passi carrabili esistenti in particolare negli ambiti di rilevante interesse storico, artistico e ambientale. Nelle zone di ristrutturazione edilizia e urbanistica i passi carrabili non potranno essere concessi in corrispondenza delle strade pedonali

APPENDICE 1 – ELENCHI DELLE STRADE

Gli elenchi delle strade fanno parte integrante del Regolamento Viario del Comune di Napoli.

Ogni elenco di seguito riportato è relativo ad una tipologia di strada identificata in modo univoco dal *codice toponomastica*, dalla *predenominazione*, dalla *denominazione* e dalla *toponomastica* dello Stradario Unico del Comune di Napoli fornito dai Servizi Innovativi e Progettazione Informatica, aggiornato al 21 gennaio 2000.

Nelle Note la definizione *parziale* è segnalata la strada o la piazza che appartiene almeno ad un'altra tipologia.

Per l'identificazione della tipologia delle strade fa fede la tavola allegata.

Gli elenchi di seguito riportati sono i seguenti:

- 1.1 autostrade urbane;
- 1.2 strade primarie di collegamento con la rete autostradale urbana;
- 1.3 strade primarie ordinarie;
- 1.4 strade interquartiere di rilevante interesse funzionale;
- 1.5 strade di quartiere;
- 1.6 strade e piazze pedonali.

Tutte le strade non comprese negli elenchi precedenti sono classificate come strade locali. Alcune strade non sono identificate nello Stradario Unico del Comune di Napoli pertanto non compaiono negli elenchi o vengono riportate, quando questo è disponibile, con il toponimo della cartografia.

Le strade di varie tipologie ricadenti nei perimetri di centro storico così come definiti dallo strumento urbanistico vigente sono identificabili nella cartografia di detto strumento.

1.1 Elenco delle autostrade urbane

Codice Toponomastica	Pre denominazione	Denominazione	Toponomastica	Note
	STRADA STATALE	162	STRADA STATALE 162	
	AUTOSTRADA	A1	AUTOSTRADA A1	
	AUTOSTRADA	A3	AUTOSTRADA A3	
	RACCORDO	AUTOSTRADA A1 - TANGENZIALE	RACCORDO AUTOSTRADA A1 - TANGENZIALE	
	RACCORDO	AUTOSTRADA A3 - A1	RACCORDO AUTOSTRADA A3 - A1	
	CIRCUMVALLAZIONE	DI SOCCAVO	CIRCUMVALLAZIONE DI SOCCAVO	
	PERIMETRALE	DI SCAMPIA	PERIMETRALE DI SCAMPIA	
		TANGENZIALE	TANGENZIALE	

**1.2 Elenco delle strade primarie di collegamento con la rete
autostradale urbana**

Codice Toponomastica	Predenominazione	Denominazione	Toponomastica	Note
00023	VIA	AGNANO – ASTRONI	VIA AGNANO - ASTRONI	Parziale
00121	VIA	ARGINE	VIA ARGINE	Parziale
00184	VIA	BARBATO STEFANO	VIA BARBATO STEFANO	
00204	VIA	BECCADELLI ANTONIO	VIA BECCADELLI ANTONIO	Parziale
00346	VIA	CALDIERI LUIGI	VIA CALDIERI LUIGI	Parziale
00457	VIA	CAPODIMONTE	VIA CAPODIMONTE	Parziale
00501	VIA	CARDARELLI ANTONIO	VIA CARDARELLI ANTONIO	Parziale
00715	VIA	CILEA FRANCESCO	VIA CILEA FRANCESCO	Parziale
00755	VIALE	COLLI AMINEI	VIALE COLLI AMINEI	Parziale
00846	VIA	COTRONEI GIUSEPPE	VIA COTRONEI GIUSEPPE	
02714	VIA	DELLE REPUBBLICHE MARINARE	VIA DELLE REPUBBLICHE MARINARE	Parziale
00444	EMICICLO	DI CAPODIMONTE	EMICICLO DI CAPODIMONTE	
01201	VIA	FERRARIS GALILEO	VIA FERRARIS GALILEO	
04668	VIA	GALIMBERTI TANCREDI	VIA GALIMBERTI TANCREDI	Parziale
01413	VIA	GIANTURCO EMANUELE	VIA GIANTURCO EMANUELE	
01429	VIA	GIGANTE GIACINTO	VIA GIGANTE GIACINTO	Parziale
01478	VIA	GIUSTINIANO	VIA GIUSTINIANO	Parziale
01511	VIA	GRIMALDI COSTANTINO	VIA GRIMALDI COSTANTINO	Parziale
01556	VIA	IMPARATO FERRANTE	VIA IMPARATO FERRANTE	Parziale
01586	VIA	JANNELLI GABRIELE	VIA JANNELLI GABRIELE	Parziale
01608	VIA	LAHALLE COLONNELLO CARLO	VIA LAHALLE COLONNELLO CARLO	Parziale
01735	VIALE	MADDALENA COMANDANTE UMBERTO	VIALE MADDALENA COMANDANTE UMBERTO	
01767	CORSO	MALTA	CORSO MALTA	Parziale
01884	VIA	MASONI UDALRIGO	VIA MASONI UDALRIGO	Parziale
	VIA	NUOVA CINTIA	VIA NUOVA CINTIA	
02458	VIA	PIETRAVALLE MICHELE	VIA PIETRAVALLE MICHELE	
02460	VIA	PIGNA	VIA DELLA PIGNA	Parziale
02029	VIA	PROVINCIALE MONTAGNA SPACCATA	VIA PROVINCIALE MONTAGNA SPACCATA	Parziale

02703	VIA	REGGIA DI PORTICI	VIA REGGIA DI PORTICI	Parziale
02833	VIA	SALOMONE ORESTE	VIA SALOMONE ORESTE	
03318	VIA	SANTACROCE GIROLAMO	VIA SANTACROCE GIROLAMO	Parziale
03368	VIA	SCHERILLO GIOVANNI CANONICO	VIA SCHERILLO GIOVANNI CANONICO	Parziale
03658	VIA	TRACCIA A POGGIOREALE	VIA TRACCIA A POGGIOREALE	
01963	VIA	VECCHIA COMUNALE DI MIANO	VIA VECCHIA COMUNALE DI MIANO	Parziale
	VIALE	VILLA ROMANA	VIALE DELLA VILLA ROMANA	Parziale

1.3 Elenco delle strade primarie ordinarie

Codice Toponomastica	Predenominazione	Denominazione	Toponomastica	Note
00015	VIA	ACTON AMMIRAGLIO FERDINANDO	VIA ACTON AMMIRAGLIO FERDINANDO	
00039	VIA	ALTAMURA SAVERIO	VIA ALTAMURA SAVERIO	
00052	CORSO	AMEDEO DI SAVOIA DUCA D'AOSTA	CORSO AMEDEO DI SAVOIA DUCA D'AOSTA	
00062	PIAZZA	AMORE NICOLA	PIAZZA AMORE NICOLA	
	VIA	ANGELUCCI A.	VIA ANGELUCCI A.	Parziale
00094	VIA	ARANGIO RUIZ VINCENZO	VIA ARANGIO RUIZ VINCENZO	
00106	VIA	ARCOLEO GIORGIO	VIA ARCOLEO GIORGIO	
00110	VIA	ARENACCIA	VIA ARENACCIA	
00116	PIAZZETTA	ARENELLA	PIAZZETTA ARENELLA	Parziale
00121	VIA	ARGINE	VIA ARGINE	Parziale
	VIA	AULISIO	VIA AULISIO	Parziale
04180	VIA	BAGNOLI	VIA BAGNOLI	
04662	VIA	BAKU'	VIA BAKU'	Parziale
00204	VIA	BECCADELLI ANTONIO	VIA BECCADELLI ANTONIO	Parziale
00231	VIA	BIANCHI LEONARDO	VIA BIANCHI LEONARDO	
00280	PIAZZA	BOVIO GIOVANNI	PIAZZA BOVIO GIOVANNI	
00305	VIA	BROGGIA	VIA BROGGIA	
00346	VIA	CALDIERI LUIGI	VIA CALDIERI LUIGI	Parziale
00377	TRAVERSA	CAMPANO GIOVANNI ANTONIO	TRAVERSA CAMPANO GIOVANNI ANTONIO	Parziale
00387	VIA	CAMPODISOLA MARCHESE	VIA CAMPODISOLA MARCHESE	
00408	LARGO	CANGIANI	LARGO CANGIANI	Parziale
00408	LARGO	CANGIANI	LARGO DEI CANGIANI	Parziale
00413	PIAZZA	CANNETO	PIAZZA CANNETO	
00436	CALATA	CAPODICHINO	CALATA CAPODICHINO	
00457	VIA	CAPODIMONTE	VIA CAPODIMONTE	Parziale
00484	VIA	CARACCILO BATTISTELLO	VIA CARACCILO BATTISTELLO	
00485	VIA	CARACCILO FRANCESCO	VIA CARACCILO FRANCESCO	
00495	VIA	CARBONARA	VIA CARBONARA	

Comune di Napoli – Dipartimento Viabilità – Servizio Traffico e Viabilità

00518	PIAZZA	CARLO III	PIAZZA CARLO III	Parziale
00555	VIA	CASANOVA	VIA CASANOVA	
00590	VIA	CASSIODORO	VIA CASSIODORO	
00592	VIA	CASTELLINO PIETRO	VIA CASTELLINO PIETRO	
00621	VIA	CAVALLINO BERNARDO	VIA CAVALLINO BERNARDO	
00641	PIAZZA	CAVOUR - CAMILLO BENSO CONTE	PIAZZA CAVOUR - CAMILLO BENSO CONTE	Parziale
		CENTRO DIREZIONALE	CENTRO DIREZIONALE	Parziale
00153	VIALE	CESARE AUGUSTO	VIALE CESARE AUGUSTO	
00570	VIA	CICCIOTTI ETTORE	VIA CICCIOTTI ETTORE	Parziale
00715	VIA	CILEA FRANCESCO	VIA CILEA FRANCESCO	Parziale
04814	VIA	CIMITERO	VIA CIMITERO	
04814	VIA	CIMITERO	VIA DEL CIMITERO	
00738	VIA	CIRILLO DOMENICO	VIA CIRILLO DOMENICO	
09054	VIA	CLAUDIO	VIA CLAUDIO	
00755	VIALE	COLLI AMINEI	VIALE COLLI AMINEI	Parziale
00757	VIA	COLOMBO CRISTOFORO	VIA COLOMBO CRISTOFORO	Parziale
01525	VIA	COMUNALE GUANTAI AD ORSOLONE	VIA COMUNALE GUANTAI AD ORSOLONE	
01687	VIA	COMUNALE LIMITONE DI ARZANO	VIA COMUNALE LIMITONE DI ARZANO	
00826	VIA	COROGLIO	VIA COROGLIO	Parziale
00834	VIA	CORTESE GIULIO CESARE	VIA CORTESE GIULIO CESARE	
00897	VIA	D'ACQUISTO SALVO	VIA D'ACQUISTO SALVO	Parziale
00912	PIAZZA	D'ANNUNZIO GABRIELE	PIAZZA D'ANNUNZIO GABRIELE	Parziale
00913	PIAZZA	DANTE ALIGHIERI	PIAZZA DANTE ALIGHIERI	Parziale
00917	VIA	D'ANTONA ANTONINO	VIA D'ANTONA ANTONINO	Parziale
00937	VIA	DE AMICIS TOMMASO	VIA DE AMICIS TOMMASO	
00964	VIA	DE GASPERI ALCIDE	VIA DE GASPERI ALCIDE	
00965	VIA	DE GENNARO PIETRO JACOPO	VIA DE GENNARO PIETRO JACOPO	Parziale
00974	PIAZZA	DE LEVA ENRICO	PIAZZA DE LEVA ENRICO	
00996	VIA	DE MEIS ANGELO CAMILLO	VIA DE MEIS ANGELO CAMILLO	

01003	PIAZZA	DE NICOLA ENRICO	PIAZZA DE NICOLA ENRICO	
01008	VIA	DE PINEDO FRANCESCO	VIA DE PINEDO FRANCESCO	
01011	VIA	DE ROBERTO DOMENICO	VIA DE ROBERTO DOMENICO	Parziale
02500	VIA	DE VITO PISCICELLI MAURIZIO	VIA DE VITO PISCICELLI MAURIZIO	
00385	RAMPE	DEL CAMPO	RAMPE DEL CAMPO	
00589	VIA	DEL CASSANO	VIA DEL CASSANO	
01757	VIA	DEL MAIO DI PORTO	VIA DEL MAIO DI PORTO	
02514	VIA	DEL PLEBISCITO	VIA DEL PLEBISCITO	Parziale
02734	VIA	DEL RIPOSO	VIA DEL RIPOSO	Parziale
01146	VIA	DELL' EPOMEIO	VIA DELL' EPOMEIO	
01551	PIAZZA	DELL' IMMACOLATA	PIAZZA DELL' IMMACOLATA	Parziale
02713	PIAZZA	DELLA REPUBBLICA	PIAZZA DELLA REPUBBLICA	Parziale
04663	VIALE	DELLA RESISTENZA	VIALE DELLA RESISTENZA	Parziale
03500	VIA	DELLA STADERA	VIA DELLA STADERA	
01639	VIA	DELLE LEGIONI	VIA DELLE LEGIONI	
09185	GALLERIA	DELLE QUATTRO GIORNATE	GALLERIA DELLE QUATTRO GIORNATE	
02714	VIA	DELLE REPUBBLICHE MARINARE	VIA DELLE REPUBBLICHE MARINARE	Parziale
01009	VIA	DEPRETIS AGOSTINO	VIA DEPRETIS AGOSTINO	
02135	VIA	DETTA NAPOLI-CAPODIMONTE	VIA DETTA NAPOLI-CAPODIMONTE	
01024	VIA	DI CAMAINO TINO	VIA DI CAMAINO TINO	
01027	VIA	DI CAPUA LONARDO	VIA DI CAPUA LONARDO	
00676	RIVIERA	DI CHIAIA	RIVIERA DI CHIAIA	
01030	VIA	DI COSTANZO ANGELO	VIA DI COSTANZO ANGELO	
09176	GALLERIA	DI POSILLIPO	GALLERIA DI POSILLIPO	Parziale
02629	VIA	DI POZZUOLI	VIA DI POZZUOLI	
00442	PIAZZA	DI VITTORIO GIUSEPPE	PIAZZA DI VITTORIO GIUSEPPE	
01045	VIA	DIOCLEZIANO	VIA DIOCLEZIANO	
01067	VIA	DON BOSCO	VIA DON BOSCO	
01118	VIA	DUILIO CAIO	VIA DUILIO CAIO	

01156	CORSO	EUROPA	CORSO EUROPA	
01164	VIA	FALCONE CESARE	VIA FALCONE CESARE	
01246	VIA	FIRENZE	VIA FIRENZE	
09100	RAMPA	FONTANA DOMENICO	RAMPA FONTANA DOMENICO	Parziale
01278	VIA	FORIA	VIA FORIA	
01328	VIA	FUORIGROTTA	VIA FUORIGROTTA	
03753	VIA	GAETANI VANNELLA	VIA GAETANI VANNELLA	
04668	VIA	GALIMBERTI TANCREDI	VIA GALIMBERTI TANCREDI	Parziale
01357	CORSO	GARIBALDI GIUSEPPE	CORSO GARIBALDI GIUSEPPE	
01368	PIAZZA	GARIBALDI GIUSEPPE	PIAZZA GARIBALDI GIUSEPPE	Parziale
01390	VIA	GEMITO VINCENZO	VIA GEMITO VINCENZO	
01429	VIA	GIGANTE GIACINTO	VIA GIGANTE GIACINTO	Parziale
01448	VIA	GIORDANI FRANCESCO	VIA GIORDANI FRANCESCO	
01457	VIA	GIOTTO	VIA GIOTTO	
01471	VIA	GIULIO CESARE	VIA GIULIO CESARE	
01478	VIA	GIUSTINIANO	VIA GIUSTINIANO	Parziale
01492	VIA	GRANATA FRANCESCO SAVERIO	VIA GRANATA FRANCESCO SAVERIO	Parziale
01533	VIA	GUERRA CAMILLO	VIA GUERRA CAMILLO	
01536	VIA	GUSSONE GIOVANNI	VIA GUSSONE GIOVANNI	
01547	VIA	IMBRIANI RENATO MATTEO	VIA IMBRIANI MATTEO RENATO	
01547	VIA	IMBRIANI RENATO MATTEO	VIA IMBRIANI RENATO MATTEO	
01584	PIAZZA	ITALIA	PIAZZA ITALIA	
01585	VIA	JANFOLLA VINCENZO	VIA JANFOLLA VINCENZO	
01586	VIA	JANNELLI GABRIELE	VIA JANNELLI GABRIELE	Parziale
01594	VIA	KENNEDY JOHN FITZGERALD	VIA KENNEDY JOHN FITZGERALD	
01608	VIA	LAHALLE COLONNELLO CARLO	VIA LAHALLE COLONNELLO CARLO	Parziale
01609	LARGO	LALA ALESSANDRO	LARGO LALA ALESSANDRO	
01643	PIAZZA	LEONARDO	PIAZZA LEONARDO	
01704	VIA	LONGO BARTOLO	VIA LONGO BARTOLO	

01715	CORSO	LUCCI ARNALDO	CORSO LUCCI ARNALDO	
01767	CORSO	MALTA	CORSO MALTA	Parziale
01792	VIA	MANZONI ALESSANDRO	VIA MANZONI ALESSANDRO	Parziale
01845	VIA	MARINO GIAMBATTISTA	VIA MARINO GIAMBATTISTA	Parziale
01861	VIA	MARTINEZ CARLO	VIA MARTINEZ CARLO	
01862	VIA	MARTINI SIMONE	VIA MARTINI SIMONE	
01876	LARGO	MARTUSCELLI DOMENICO	LARGO MARTUSCELLI DOMENICO	Parziale
01882	VIA	MASCAGNI PIETRO	VIA MASCAGNI PIETRO	
01906	PIAZZA	MAZZINI GIUSEPPE	PIAZZA MAZZINI GIUSEPPE	
01909	VIA	MAZZOCCHI ALESSIO	VIA MAZZOCCHI ALESSIO	
01912	PIAZZA	MEDAGLIE D'ORO	PIAZZA MEDAGLIE D'ORO	
01917	VIA	MEDINA	VIA MEDINA	
01928	VIA	MENZINGER GUIDO	VIA MENZINGER GUIDO	
01939	VIA	MERGELLINA	VIA MERGELLINA	Parziale
01942	CORSO	MERIDIONALE	CORSO MERIDIONALE	
01957	VIA	MIANO	VIA DI MIANO	
01957	VIA	MIANO	VIA MIANO	
00492	VIA	MICHELANGELO DA CARAVAGGIO	VIA MICHELANGELO DA CARAVAGGIO	
01995	VIA	MIRAGLIA NICOLA	VIA MIRAGLIA NICOLA	Parziale
02060	VIA	MONTEOLIVETO	VIA MONTEOLIVETO	Parziale
02068	VIA	MONTESANO DOMENICO	VIA MONTESANO DOMENICO	
02092	VIA	MORELLI DOMENICO	VIA MORELLI DOMENICO	Parziale
02106	PIAZZA	MUNICIPIO	PIAZZA DEL MUNICIPIO	Parziale
02106	PIAZZA	MUNICIPIO	PIAZZA MUNICIPIO	Parziale
02123	VIA	MURIALDO BEATO LEONARDO	VIA MURIALDO BEATO LEONARDO	Parziale
02128	PIAZZA	MUZII FRANCESCO	PIAZZA MUZII FRANCESCO	
02155	VIA	NAZIONALE	VIA NAZIONALE	Parziale
02164	VIA	NICOLINI NICOLA	VIA NICOLINI NICOLA	
	VIA	NIFO	VIA NIFO	Parziale

Comune di Napoli – Dipartimento Viabilità – Servizio Traffico e Viabilità

02181	VIA	NIUTTA VINCENZO	VIA NIUTTA VINCENZO	
02196	CORSO	NOVARA	CORSO NOVARA	
00386	VIA	NUOVA DEL CAMPO	VIA NUOVA DEL CAMPO	
01034	VIA	NUOVA DIETRO LA VIGNA	VIA NUOVA DIETRO LA VIGNA	Parziale
01831	VIA	NUOVA MARINA	VIA NUOVA MARINA	
02527	VIA	NUOVA POGGIOREALE	VIA NUOVA POGGIOREALE	
03241	VIA	NUOVA S.ROCCO	VIA NUOVA S.ROCCO	
03651	VIA	NUOVA TOSCANELLA	VIA NUOVA TOSCANELLA	Parziale
02237	VIA	ORSI GIUSEPPE	VIA ORSI GIUSEPPE	
02260	PIAZZA	OTTOCALLI	PIAZZA OTTOCALLI	Parziale
	VIA	PACIOLI LUCA	VIA PACIOLI LUCA	
	VIA	PALERMO MARIO	VIA PALERMO MARIO	
02296	VIA	PALERMO UGO	VIA PALERMO UGO	
02315	VIA	PANSINI SERGIO	VIA PANSINI SERGIO	
02345	VIA	PARTENOPE	VIA PARTENOPE	
02378	PIAZZA	PEPE GUGLIELMO	PIAZZA PEPE GUGLIELMO	Parziale
02399	VIA	PESSINA ENRICO	VIA PESSINA ENRICO	
02429	VIA	PIAVE	VIA PIAVE	
02446	PIAZZA	PIEDIGROTTA	PIAZZA PIEDIGROTTA	
02447	SALITA	PIEDIGROTTA	SALITA PIEDIGROTTA	
02460	VIA	PIGNA	VIA DELLA PIGNA	Parziale
02460	VIA	PIGNA	VIA PIGNA	Parziale
02522	VIA	POERIO ALESSANDRO	VIA POERIO ALESSANDRO	
02558	VIA	PONTE DEI FRANCESI	VIA PONTE DEI FRANCESI	
02559	VIA	PONTE DEI GRANILI	VIA PONTE DEI GRANILI	
02553	VIA	DETTA CAVALCAVIA DI PONTICELLI	VIA DETTA CAVALCAVIA DI PONTICELLI	
02561	CALATA	PONTE DI CASANOVA	CALATA PONTE DI CASANOVA	
02577	VIA	PONTI ROSSI	VIA PONTI ROSSI	
02615	VIA	PORZIO GIOVANNI	VIA PORZIO GIOVANNI	Parziale

02633	VIA	PRETI MATTIA	VIA PRETI MATTIA	
02640	PIAZZA	PRINCIPE UMBERTO	PIAZZA PRINCIPE UMBERTO	
02654	CORSO	PROTOPISANI NICOLANGELO	CORSO PROTOPISANI NICOLANGELO	
00279	VIA	PROVINCIALE BOTTEGHELLE DI PO	VIA PROVINCIALE BOTTEGHELLE DI PORTICI	Parziale
02661	VIA	PROVINCIALE DELLE PUGLIE	VIA PROVINCIALE DELLE PUGLIE	
00581	VIA	PROVINCIALE DI CASERTA	VIA PROVINCIALE DI CASERTA	
02029	VIA	PROVINCIALE MONTAGNA SPACCATA	VIA PROVINCIALE MONTAGNA SPACCATA	Parziale
02987	VIA	PROVINCIALE S.GENNARO	VIA PROVINCIALE S.GENNARO	Parziale
03100	VIA	PROVINCIALE S.MARIA A CUBITO	VIA PROVINCIALE S.MARIA A CUBITO	
02679	PIAZZA	QUATTRO GIORNATE	PIAZZA QUATTRO GIORNATE	Parziale
02703	VIA	REGGIA DI PORTICI	VIA REGGIA DI PORTICI	Parziale
00149	VIA	REGOLO ATILIO	VIA REGOLO ATILIO	
02722	VIA	RIBERA GIUSEPPE	VIA RIBERA GIUSEPPE	
02749	VIA	ROCCO MARCO DI TORREPADULA	VIA ROCCO MARCO DI TORREPADULA	
04254	VIA	ROMA VERSO SCAMPIA	VIA ROMA VERSO SCAMPIA	
02773	VIA	ROSA SALVATOR	VIA ROSA SALVATOR	Parziale
02792	VIA	ROSAROLL CESARE	VIA ROSAROLL CESARE	
02797	VIA	ROSSINI GIOACCHINO	VIA ROSSINI GIOACCHINO	Parziale
02810	VIA	RUOPPOLO GIOVAMBATTISTA	VIA RUOPPOLO GIOVAMBATTISTA	
02875	VIA	S.ANNA DEI LOMBARDI	VIA S.ANNA DEI LOMBARDI	
02977	PIAZZA	S.FRANCESCO DI PAOLA	PIAZZA S.FRANCESCO DI PAOLA	Parziale
03009	VIA	S.GIACOMO DEI CAPRI	VIA S.GIACOMO DEI CAPRI	Parziale
03018	CORSO	S.GIOVANNI	CORSO S.GIOVANNI	Parziale
	BANCHINA	S.LUCIA	BANCHINA S.LUCIA	
03154	VIA	S.MARIA DI COSTANTINOPOLI	VIA S.MARIA DI COSTANTINOPOLI	Parziale
03268	VIA	S.STEFANO	VIA S.STEFANO	Parziale
03272	VIA	S.TERESA DEGLI SCALZI	VIA S.TERESA DEGLI SCALZI	
	VIA	SABINO	VIA SABINO	

Comune di Napoli – Dipartimento Viabilità – Servizio Traffico e Viabilità

03291	VIA	SANFELICE CARDINALE GUGLIELMO	VIA SANFELICE CARDINALE GUGLIELMO	
09215	VIA	SANNAZZARO	VIA SANNAZZARO	
03318	VIA	SANTACROCE GIROLAMO	VIA SANTACROCE GIROLAMO	Parziale
03334	VIA	SAURO NAZARIO	VIA SAURO NAZARIO	Parziale
03343	VIA	SCAGLIONE EMILIO	VIA SCAGLIONE EMILIO	
03356	VIA	SCARLATTI ALESSANDRO	VIA SCARLATTI ALESSANDRO	Parziale
03389	CORSO	SECONDIGLIANO	CORSO SECONDIGLIANO	
03404	VIA	SEMMOLA MARIANO	VIA SEMMOLA MARIANO	
03434	PIAZZA	SETTE SETTEMBRE	PIAZZA SETTE SETTEMBRE	
03442	VIA	SIGNORINI PIETRO	VIA SIGNORINI PIETRO	
03539	VIA	SUAREZ EDUARDO	VIA SUAREZ EDUARDO	
00927	VIA	TADDEO DA SESSA	VIA TADDEO DA SESSA	
03567	VIA	TASSO TORQUATO	VIA TASSO TORQUATO	
03590	PIAZZALE	TECCHIO VINCENZO	PIAZZALE TECCHIO VINCENZO	Parziale
03600	VIA	TERRACINA	VIA TERRACINA	Parziale
03605	VIA	TESTA RAFFAELE	VIA TESTA RAFFAELE	
02757	VIA	TOLEDO	VIA TOLEDO	Parziale
	LARGO	TORRETTA	LARGO TORRETTA	Parziale
03654	VIA	TOSTI FRANCESCO PAOLO	VIA TOSTI FRANCESCO PAOLO	
03662	VIALE	TRAIANO	VIALE TRAIANO	Parziale
03728	CORSO	UMBERTO I	CORSO UMBERTO 1°	
09240	VIA	UNDICI FIORI DEL MELARANCIO	VIA UNDICI FIORI DEL MELARANCIO	
03785	VIA	VERDINOIS ALBERTO	VIA VERDINOIS ALBERTO	Parziale
03791	VIA	VESPUCCI AMERIGO	VIA VESPUCCI AMERIGO	
03149	VIA	VICINALE S.MARIA DEL PIANTO	VIA VICINALE S.MARIA DEL PIANTO	Parziale
	VIALE	VILLA ROMANA	VIALE DELLA VILLA ROMANA	Parziale
	GALLERIA	VITTORIA	GALLERIA DELLA VITTORIA	
03837	PIAZZA	VITTORIA	PIAZZA VITTORIA	
03839	CORSO	VITTORIO EMANUELE	CORSO VITTORIO EMANUELE	
03867	VIA	VOLPICELLA LUIGI	VIA VOLPICELLA LUIGI	Parziale
03871	VIA	VOLTA ALESSANDRO	VIA VOLTA ALESSANDRO	

1.4 Elenco delle strade interquartiere di rilevante interesse funzionale

Codice Toponomastica	Pre denominazione	Denominazione	Toponomastica	Note
00004	VIA	ABBEVERATOIO	VIA ABBEVERATOIO	
00014	VIA	ACQUAVIVA MATTEO ANDREA	VIA ACQUAVIVA MATTEO ANDREA	
00017	VIA	ADRIANO	VIA ADRIANO	
00023	VIA	AGNANO - ASTRONI	VIA AGNANO - ASTRONI	Parziale
00051	PIAZZA	AMEDEO	PIAZZA AMEDEO	
02484	VIA	ANTONINO PIO	VIA ANTONINO PIO	Parziale
00092	PIAZZA	ARABIA FRANCESCO SAVERIO	PIAZZA ARABIA FRANCESCO SAVERIO	
00117	SALITA	ARENELLA	SALITA ARENELLA	
00128	VIA	ARLOTTA ENRICO	VIA ARLOTTA ENRICO	
	VIA	AULISIO	VIA AULISIO	Parziale
00187	VIA	BARONE	VIA BARONE	
00200	VIA	BATTISTI CESARE	VIA BATTISTI CESARE	
00215	VIA	BELVEDERE	VIA BELVEDERE	Parziale
00225	VIA	BERNINI GIANLORENZO	VIA BERNINI GIANLORENZO	
00236	VIA	BISCARDI SERAFINO	VIA BISCARDI SERAFINO	
00243	VIA	BIXIO NINO	VIA BIXIO NINO	
00250	VIA	BOCCACCIO GIOVANNI	VIA BOCCACCIO GIOVANNI	
00273	VIA	BOSCO DI CAPODIMONTE	VIA BOSCO DI CAPODIMONTE	
01423	VIA	BOTTAZZI FILIPPO	VIA BOTTAZZI FILIPPO	
00303	VIA	BRIN BENEDETTO	VIA BRIN BENEDETTO	
01449	VIA	BRUNO GIORDANO	VIA BRUNO GIORDANO	
00313	CORSO	BUOZZI BRUNO	CORSO BUOZZI BRUNO	Parziale
00377	TRAVERSA	CAMPANO GIOVANNI ANTONIO	TRAVERSA CAMPANO GIOVANNI ANTONIO	Parziale
00379	VIA	CAMPEGNA	VIA CAMPEGNA	
00408	LARGO	CANGIANI	LARGO CANGIANI	Parziale
00408	LARGO	CANGIANI	LARGO DEI CANGIANI	Parziale
00412	VIA	CANNAVINO	VIA CANNAVINO	
00505	VIA	CARDUCCI GIOSUE'	VIA CARDUCCI GIOSUE'	

00518	PIAZZA	CARLO III	PIAZZA CARLO III	Parziale
00587	VIA	CASORIA	VIA CASORIA	Parziale
04402	VIA	CASTALDO CARDINALE ALFONSO	VIA CASTALDO CARDINALE ALFONSO	
00618	VIALE	CAVALLEGGERI D'AOSTA	VIALE CAVALLEGGERI D'AOSTA	
00653	PIAZZA	CENNI ENRICO	PIAZZA CENNI ENRICO	
		CENTRO DIREZIONALE	CENTRO DIREZIONALE	Parziale
00682	CORSO	CHIAIANO	CORSO CHIAIANO	
00687	VIA	CHIATAMONE	VIA CHIATAMONE	
00570	VIA	CICCIOTTI ETTORE	VIA CICCIOTTI ETTORE	Parziale
00716	VIA	CIMAROSA DOMENICO	VIA CIMAROSA DOMENICO	Parziale
00757	VIA	COLOMBO CRISTOFORO	VIA COLOMBO CRISTOFORO	Parziale
00758	PIAZZA	COLONNA MARCANTONIO	PIAZZA COLONNA MARCANTONIO	
00759	VIA	COLONNA VITTORIA	VIA COLONNA VITTORIA	
00583	VIA	COMUNALE CUPA CASORIA	VIA COMUNALE CUPA CASORIA	Parziale
01718	VIA	COMUNALE LUCE	VIA COMUNALE LUCE	Parziale
01817	VIA	COMUNALE MARGHERITA	VIA COMUNALE MARGHERITA	Parziale
02241	VIA	COMUNALE SANTACROCE AD ORSOLO	VIA COMUNALE SANTACROCE AD ORSOLO	
00777	VIA	CONCEZIONE A MONTECALVARIO	VIA CONCEZIONE A MONTECALVARIO	Parziale
00797	VIA	CONSALVO	VIA CONSALVO	
00814	PIAZZA	COPPOLA FRANCESCO	PIAZZA COPPOLA FRANCESCO	Parziale
00817	VIA	CORENZIO BELISARIO	VIA CORENZIO BELISARIO	
00821	VIA	CORNELIA DEI GRACCHI	VIA CORNELIA DEI GRACCHI	
00823	DISCESA	COROGGIO	DISCESA COROGGIO	
00826	VIA	COROGGIO	VIA COROGGIO	Parziale
00896	VIA	CURIA FRANCESCO	VIA CURIA FRANCESCO	
00897	VIA	D'ACQUISTO SALVO	VIA D'ACQUISTO SALVO	Parziale
00912	PIAZZA	D'ANNUNZIO GABRIELE	PIAZZA D'ANNUNZIO GABRIELE	Parziale
00932	VIA	D'AVALOS ALFONSO	VIA D'AVALOS ALFONSO	
00944	VIA	DE CESARE CARLO	VIA DE CESARE CARLO	Parziale

Comune di Napoli – Dipartimento Viabilità – Servizio Traffico e Viabilità

00965	VIA	DE GENNARO PIETRO JACOPO	VIA DE GENNARO PIETRO JACOPO	Parziale
00969	VIA	DE GRASSI GIORGIO	VIA DE GRASSI GIORGIO	
01011	VIA	DE ROBERTO DOMENICO	VIA DE ROBERTO DOMENICO	Parziale
00137	PIAZZA	DEGLI ARTISTI	PIAZZA DEGLI ARTISTI	Parziale
01975	VIA	DEI MILLE	VIA DEI MILLE	Parziale
02001	VIA	DEI MISSIONARI	VIA DEI MISSIONARI	
01732	VIA	DEL MACELLO	VIA DEL MACELLO	
01819	VIA	DEL PARCO REGINA MARGHERITA	VIA DEL PARCO REGINA MARGHERITA	
02734	VIA	DEL RIPOSO	VIA DEL RIPOSO	Parziale
00005	VIA	DELL' ABBONDANZA	VIA DELL' ABBONDANZA	
00266	VIA	DELLA BONTA'	VIA DELLA BONTA'	
00665	VIA	DELLA CERRA	VIA DELLA CERRA	
02442	VIA	DELLA PIAZZOLLA	VIA DELLA PIAZZOLLA	
02713	PIAZZA	DELLA REPUBBLICA	PIAZZA DELLA REPUBBLICA	Parziale
01038	PIAZZA	DI GIACOMO SALVATORE	PIAZZA DI GIACOMO SALVATORE	
01800	VIA	DI MARANO	VIA COMUNALE PIANURA MARANO	
01800	VIA	DI MARANO	VIA DI MARANO	
09176	GALLERIA	DI POSILLIPO	GALLERIA DI POSILLIPO	Parziale
01053	VIA	DI TOCCO CARLO	VIA DI TOCCO CARLO	
01021	VIA	DIAZ ARMANDO	VIA DIAZ ARMANDO	Parziale
01079	VIA	DORIA ANDREA	VIA DORIA ANDREA	
01085	CORSO	DUCA D'AOSTA	CORSO DUCA D'AOSTA	
01092	PIAZZA	DUCA DEGLI ABRUZZI	PIAZZA DUCA DEGLI ABRUZZI	
01120	VIA	DUOMO	VIA DUOMO	
04494	PIAZZA	FANZAGO COSIMO	PIAZZA FANZAGO COSIMO	
	SOVRAPPA SSO VIA	FERRARIS GALILEO	SOVRAPPASSO VIA FERRARIS GALILEO	
	VIALE	FRATELLI GRIMM	VIALE FRATELLI GRIMM	
01239	VIA	FIORE MARIO	VIA FIORE MARIO	
	VIA	FUERTES ISIDORO	VIA FUERTES ISIDORO	

01352	VIA	GALEOTA FRANCESCO	VIA GALEOTA FRANCESCO	
05054	VIA	GHISLERI ARCANGELO	VIA GHISLERI ARCANGELO	
	TRAVERSA VIA	GIANTURCO EMANUELE	TRAVERSA VIA GIANTURCO EMANUELE	Parziale
01433	VIA	GIGANTE MARIO	VIA GIGANTE MARIO	Parziale
01437	VIA	GILIBERTI STEFANO	VIA GILIBERTI STEFANO	
01450	VIA	GIORDANO LUCA	VIA GIORDANO LUCA	
01464	VIA	GIRARDI FRANCESCO	VIA GIRARDI FRANCESCO	
02642	VIALE	GRAMSCI ANTONIO	VIALE GRAMSCI ANTONIO	
01492	VIA	GRANATA FRANCESCO SAVERIO	VIA GRANATA FRANCESCO SAVERIO	Parziale
01511	VIA	GRIMALDI COSTANTINO	VIA GRIMALDI COSTANTINO	Parziale
01524	VIA	GUANELLA DON LUIGI	VIA GUANELLA DON LUIGI	
01556	VIA	IMPARATO FERRANTE	VIA IMPARATO FERRANTE	Parziale
01641	VIA	LEO LEONARDO	VIA LEO LEONARDO	
01642	VIA	LEONARDI CATTOLICA PASQUALE	VIA LEONARDI CATTOLICA PASQUALE	
01655	VIA	LEOPARDI GIACOMO	VIA LEOPARDI GIACOMO	Parziale
01660	VIA	LEPANTO	VIA LEPANTO	Parziale
01720	VIA	LUCILIO	VIA LUCILIO	
01767	CORSO	MALTA	CORSO MALTA	Parziale
01773	VIA	MANCINELLI GIUSEPPE	VIA MANCINELLI GIUSEPPE	
01779	VIA	MANDRACCHIO A NAZARETH	VIA MANDRACCHIO A NAZARETH	
01786	VIA	MANNA STANISLAO	VIA MANNA STANISLAO	
01792	VIA	MANZONI ALESSANDRO	VIA MANZONI ALESSANDRO	Parziale
01824	VIALE	MARIA CRISTINA DI SAVOIA	VIALE MARIA CRISTINA DI SAVOIA	
01826	VIA	MARIANELLA	VIA MARIANELLA	Parziale
	VIA	MARINELLA	VIA DELLA MARINELLA	
01028	VIA	MARINO DI CARAMANICO	VIA MARINO DI CARAMANICO	
	VIA	MARTIRI DELLA LIBERTA'	VIA MARTIRI DELLA LIBERTA'	Parziale
01871	VIA	MARTUCCI GIUSEPPE	VIA MARTUCCI GIUSEPPE	
01876	LARGO	MARTUSCELLI DOMENICO	LARGO MARTUSCELLI DOMENICO	Parziale

Comune di Napoli – Dipartimento Viabilità – Servizio Traffico e Viabilità

01884	VIA	MASONI UDALRIGO	VIA MASONI UDALRIGO	Parziale
01899	PIAZZA	MATTEOTTI GIACOMO	PIAZZA MATTEOTTI GIACOMO	
	VIA	MATTIOLI	VIA MATTIOLI	
01939	VIA	MERGELLINA	VIA MERGELLINA	Parziale
01966	VIALE	MICHELANGELO	VIALE MICHELANGELO	
	VIA	MOLINO	VIA MOLINO	
	VIALE	MURE DECIO CONSOLE	VIALE MURE DECIO CONSOLE	
02092	VIA	MORELLI DOMENICO	VIA MORELLI DOMENICO	Parziale
02123	VIA	MURIALDO BEATO LEONARDO	VIA MURIALDO BEATO LEONARDO	Parziale
02153	VIA	NAZARETH AI GUANTAI	VIA NAZARETH AI GUANTAI	
02155	VIA	NAZIONALE	VIA NAZIONALE	Parziale
02157	VIA	NERVA	VIA NERVA	Parziale
	VIA	NIFO	VIA NIFO	Parziale
00289	VIA	NUOVA DELLE BRECCE	VIA NUOVA DELLE BRECCE	
00020	VIA	NUOVA DI AGNANO	VIA NUOVA DI AGNANO	
01034	VIA	NUOVA DIETRO LA VIGNA	VIA NUOVA DIETRO LA VIGNA	Parziale
03651	VIA	NUOVA TOSCANELLA	VIA NUOVA TOSCANELLA	Parziale
02210	VIA	NUOVO TEMPIO	VIA NUOVO TEMPIO	
02228	VIA	ORAZIO	VIA ORAZIO	
02238	VIA	ORSINI GENERALE GIORDANO	VIA ORSINI GENERALE GIORDANO	
02279	VIA	PADULA DOMENICO	VIA PADULA DOMENICO	
04027	VIA	PALLUCCI	VIA PALLUCCI	Parziale
02309	VIA	PALMIERI MARCHESE GIUSEPPE	VIA PALMIERI MARCHESE GIUSEPPE	
	VIA	PANCINI ETTORE	VIA PANCINI ETTORE	
03447	VIA	PARROCO SIMEOLI	VIA PARROCO SIMEOLI	
02377	VIA	PEPE COLONNELLO GABRIELE	VIA PEPE COLONNELLO GABRIELE	
02411	VIA	PETRARCA FRANCESCO	VIA PETRARCA FRANCESCO	
02472	VIA	PIGNATELLI GENERALE FRANCESCO	VIA PIGNATELLI GENERALE FRANCESCO	Parziale
02503	VIA	PISCINOLA	VIA PISCINOLA	Parziale

Comune di Napoli – Dipartimento Viabilità – Servizio Traffico e Viabilità

09170	VIA	PLATANIA PIETRO	VIA PLATANIA PIETRO	
02519	PIAZZA	PODERICO LUIGI	PIAZZA PODERICO LUIGI	
02560	VIA	PONTE DELLA MADDALENA	VIA PONTE DELLA MADDALENA	
02581	VIA	PORCELLI NICOLA E TULLIO	VIA PORCELLI NICOLA E TULLIO	
02620	VIA	POSILLIPO	VIA POSILLIPO	
02638	VIA	PRINCIPE DI NAPOLI	VIA PRINCIPE DI NAPOLI	Parziale
02647	VIA	PRISCO CARDINALE	VIA PRISCO CARDINALE	
00279	VIA	PROVINCIALE BOTTEGHELLE DI PO	VIA PROVINCIALE BOTTEGHELLE DI PORTICI	Parziale
00288	VIA	PROVINCIALE DELLE BRECCE	VIA PROVINCIALE DELLE BRECCE	
01746	VIA	PROVINCIALE MADONNELLE	VIA PROVINCIALE MADONNELLE	
02140	VIA	PROVINCIALE NAPOLI	VIA PROVINCIALE NAPOLI	Parziale
02987	VIA	PROVINCIALE S.GENNARO	VIA PROVINCIALE S.GENNARO	Parziale
02670	VIA	QUAGLIARIELLO GAETANO	VIA QUAGLIARIELLO GAETANO	
02672	VIA	QUARANTA BERNARDO	VIA QUARANTA BERNARDO	Parziale
02676	VIA	QUARANTA DOMENICO	VIA QUARANTA DOMENICO	
02678	VIALE	QUATTRO APRILE	VIALE QUATTRO APRILE	
02773	VIA	ROSA SALVATOR	VIA ROSA SALVATOR	Parziale
02806	VIALE	RUFFO FOLCO DI CALABRIA	VIALE RUFFO FOLCO DI CALABRIA	
02806	VIALE	RUFFO FOLCO DI CALABRIA	VIALE RUFFO FULCO DI CALABRIA	
	VIA	RUSSO	VIA RUSSO	
02857	VIA	S.ALFONSO MARIA DE LIGUORI	VIA S.ALFONSO MARIA DE LIGUORI	
02925	VIA	S.CARLO ALLE MORTELLE	VIA S.CARLO ALLE MORTELLE	Parziale
02969	VIA	S.ERASMO	VIA S.ERASMO	Parziale
02988	VIA	S.GENNARO AD ANTIGNANO	VIA S.GENNARO AD ANTIGNANO	
02991	VIA	S.GENNARO AL VOMERO	VIA S.GENNARO AL VOMERO	Parziale
03018	CORSO	S.GIOVANNI	CORSO S.GIOVANNI	Parziale
03056	VIALE	S.IGNAZIO DI LOJOLA	VIALE S.IGNAZIO DI LOJOLA	
03065	VIA	S.LUCIA	VIA S.LUCIA	Parziale
03071	VIA	S.LUCIA AL MONTE	VIA S.LUCIA AL MONTE	

Comune di Napoli – Dipartimento Viabilità – Servizio Traffico e Viabilità

03074	PIAZZA	S.LUIGI	PIAZZA S.LUIGI	
03107	VIA	S.MARIA AI MONTI	VIA S.MARIA AI MONTI	
03132	VIA	S.MARIA DELLA LIBERA	VIA S.MARIA DELLA LIBERA	
03142	VICO	S.MARIA DELLE GRAZIE A TOLEDO	VICO S.MARIA DELLE GRAZIE A TOLEDO	Parziale
03157	VIA	S.MARIA IN PORTICO	VIA S.MARIA IN PORTICO	Parziale
03210	PIAZZA	S.PASQUALE	PIAZZA S.PASQUALE	
03244	VIA	S.ROMUALDO	VIA S.ROMUALDO	
03268	VIA	S.STEFANO	VIA S.STEFANO	Parziale
03269	VIA	S.STRATO	VIA S.STRATO	Parziale
	VIA	SALGARI EMILIO	VIA SALGARI EMILIO	
09216	VIA	SARTANIA	VIA SARTANIA	
03334	VIA	SAURO NAZARIO	VIA SAURO NAZARIO	Parziale
03353	VIA	SCARFOGLIO EDUARDO	VIA SCARFOGLIO EDUARDO	
03356	VIA	SCARLATTI ALESSANDRO	VIA SCARLATTI ALESSANDRO	Parziale
03368	VIA	SCHERILLO GIOVANNI CANONICO	VIA SCHERILLO GIOVANNI CANONICO	Parziale
03426	VIA	SERVIO TULLIO	VIA SERVIO TULLIO	
03455	VIA	SOGLIANO ANTONIO	VIA SOGLIANO ANTONIO	
03459	VIA	SOLIMENA FRANCESCO	VIA SOLIMENA FRANCESCO	Parziale
	VIA	SPONSILLO	VIA SPONSILLO	
03501	VIA	STANZIONE MASSIMO	VIA STANZIONE MASSIMO	
03509	VIA	STAZIO	VIA STAZIO	
03550	VIA	TANSILLO LUIGI	VIA TANSILLO LUIGI	
03600	VIA	TERRACINA	VIA TERRACINA	Parziale
03601	VIA	TERTULLIANO	VIA TERTULLIANO	
09232	VIA	TESTI PIETRO	VIA TESTI PIETRO	
02757	VIA	TOLEDO	VIA TOLEDO	Parziale
	LARGO	TORRETTA	LARGO TORRETTA	Parziale
03652	VIA	TOSCANO ANTONIO	VIA TOSCANO ANTONIO	
03662	VIALE	TRAIANO	VIALE TRAIANO	Parziale

03666	TRAVERSA	TRAMWAY	TRAVERSA TRAMWAY	
03688	PIAZZA	TRIESTE E TRENTO	PIAZZA TRIESTE E TRENTO	Parziale
03717	VIA	TULLIO OSTILIO	VIA TULLIO OSTILIO	
03754	PIAZZA	VANVITELLI	PIAZZA VANVITELLI	
01963	VIA	VECCHIA COMUNALE DI MIANO	VIA VECCHIA COMUNALE DI MIANO	Parziale
03772	VIA	VELOTTI EGIDIO	VIA VELOTTI EGIDIO	
	TRAVERSA VIA	VESUVIO	TRAVERSA VIA VESUVIO	Parziale
03792	VIA	VESUVIO	VIA VESUVIO	
04024	VIA	VICINALE CAMPANILE	VIA VICINALE CAMPANILE	
00871	VIA	VICINALE CROCE DI PIPERNO	VIA VICINALE CROCE DI PIPERNO	Parziale
04285	CUPA	VICINALE DELL' OLIVO	CUPA VICINALE DELL' OLIVO	
02501	STRADA	VICINALE PISCINELLE	STRADA VICINALE PISCINELLE	
02771	STRADA	VICINALE RONDINELLA	STRADA VICINALE RONDINELLA	
03149	VIA	VICINALE S.MARIA DEL PIANTO	VIA VICINALE S.MARIA DEL PIANTO	Parziale
03454	STRADA	VICINALE SOFFRITTO	STRADA VICINALE SOFFRITTO	
03671	VIA	VICINALE TRENCA	VIA VICINALE TRENCA	
03855	VIA	VITTORIO EMANUELE	VIA VITTORIO EMANUELE	Parziale

1.5 Elenco delle strade di quartiere

Codice Toponomastica	Predenominazione	Denominazione	Toponomastica	Parziale
00615	VICO	1° CAVALCATOIO	VICO 1° CAVALCATOIO	
04166	TRAVERSA	1° E.A.MARIO	TRAVERSA 1° E.A.MARIO	
04095	TRAVERSA	2° BOTTEGHELLE	TRAVERSA 2° BOTTEGHELLE	
04082	TRAVERSA	2° DELL'ABBONDANZA	TRAVERSA 2° ABBONDANZA	
02041	VICO	2° MONTECALVARIO	VICO 2° MONTECALVARIO	
01583	TRAVERSA	4° CORSO ITALIA	TRAVERSA 4° CORSO ITALIA	
01978	VIA	ABATE MINICHINI	VIA ABATE MINICHINI	
00010	VICO	ACITILLO	VICO ACITILLO	Parziale
00023	VIA	AGNANO - ASTRONI	VIA AGNANO - ASTRONI	Parziale
00027	VIA	ALABARDIERI	VIA ALABARDIERI	Parziale
	VIA	ALFIERI A.	VIA ALFIERI A.	
	VIA	ALFIERI VITTORIO	VIA ALFIERI VITTORIO	
00043	VIA	ALVINO ENRICO	VIA ALVINO ENRICO	
00048	VIA	AMATO DI MONTECASSINO	VIA AMATO DI MONTECASSINO	
01051	VIA	ANDREA D'ISERNIA	VIA ANDREA D'ISERNIA	
00067	CUPA	ANGARA	CUPA ANGARA	
	VIA	ANGELUCCI A.	VIA ANGELUCCI A.	Parziale
00075	VIA	ANGIULLI RAFFAELE	VIA ANGIULLI RAFFAELE	
04416	VIA	ANTICA DI CHIAIANO	VIA ANTICA DI CHIAIANO	
00078	VIA	ANTICAGLIA	VIA ANTICAGLIA	
02484	VIA	ANTONINO PIO	VIA ANTONINO PIO	Parziale
00086	VIA	APPULO GUGLIELMO	VIA APPULO GUGLIELMO	
00087	VIA	APREA SALVATORE	VIA APREA SALVATORE	
00089	VIA	AQUILA	VIA AQUILA	
00090	VIA	AQUILEIA	VIA AQUILEIA	
00091	VIA	AQUINO	VIA AQUINO	
00102	VIA	ARCO DI POLVICA	VIA ARCO DI POLVICA	
00103	VIA	ARCO MIRELLI	VIA ARCO MIRELLI	

Comune di Napoli – Dipartimento Viabilità – Servizio Traffico e Viabilità

00108	VIA	ARENA DELLA SANITA'	VIA ARENA DELLA SANITA'	Parziale
00116	PIAZZETTA	ARENELLA	PIAZZETTA ARENELLA	Parziale
00118	VIA	ARENELLA	VIA ARENELLA	
00132	VIA	ARNO	VIA ARNO	
00136	VIA	ARTE DELLA LANA	VIA ARTE DELLA LANA	
00138	VIA	ASCANIO	VIA ASCANIO	
00141	VIA	ASCENSIONE	VIA ASCENSIONE	
02539	VIA	ASINIO POLLIONE	VIA ASINIO POLLIONE	
00142	VIA	ASPRMONTE	VIA ASPROMONTE	
09015	VIA	ATRIPALDI DOMENICO	VIA ATRIPALDI DOMENICO	
00157	VIA	AVELLINO A TARSIA	VIA AVELLINO A TARSIA	
00159	VIA	AVIGLIONE	VIA AVIGLIONE	
00177	VIA	BANCHI NUOVI	VIA BANCHI NUOVI	
00182	VIA	BARBAGALLO CORRADO	VIA BARBAGALLO CORRADO	
00191	VIA	BARONIO CARDINALE	VIA BARONIO CARDINALE	
00202	VIA	BAUSAN GIOVANNI	VIA BAUSAN GIOVANNI	
00558	VIA	BELLINI ETTORE	VIA BELLINI ETTORE	
00215	VIA	BELVEDERE	VIA BELVEDERE	Parziale
00219	VIA	BENEVENTANO FALCONE	VIA BENEVENTANO FALCONE	
00220	PIAZZA	BENEVENTANO ROFFREDO	PIAZZA BENEVENTANO ROFFREDO	
00909	VIA	BIAGIO DA MORCONE	VIA BIAGIO DA MORCONE	
00234	VIA	BIANCHINI LUDOVICO	VIA BIANCHINI LUDOVICO	
00249	VIA	BLUNDO FRANCESCO	VIA BLUNDO FRANCESCO	
00265	VIA	BONITO GIUSEPPE	VIA BONITO GIUSEPPE	
00283	VIA	BRACCO ROBERTO	VIA BRACCO ROBERTO	
00285	RAMPE	BRANCACCIO	RAMPE BRANCACCIO	
00290	VIA	BRECCE A S.ERASMO	VIA BRECCE A S.ERASMO	
00297	VIA	BRIGANTI FILIPPO MARIA	VIA BRIGANTI FILIPPO MARIA	
00307	VIA	BRUNO GAETANO	VIA BRUNO GAETANO	

00311	VIA	BUONOCORE GIUSEPPE	VIA BUONOCORE GIUSEPPE	
00313	CORSO	BUOZZI BRUNO	CORSO BUOZZI BRUNO	Parziale
00320	SALITA	CACCIOTTOLI	SALITA CACCIOTTOLI	
00332	VIA	CAIAZZO OTTAVIO	VIA CAIAZZO OTTAVIO	
00334	VIA	CAIROLI BENEDETTO	VIA CAIROLI BENEDETTO	
00348	PIAZZA	CALENDA VINCENZO	PIAZZA CALENDA VINCENZO	
	VIALE	CALIFANO LUIGI	VIALE CALIFANO LUIGI	
04690	VIA	CALVANICO RAFFAELE	VIA CALVANICO RAFFAELE	
	TRAVERSA VIA	CAMALDOLILLI	TRAVERSA VIA CAMALDOLILLI	
00363	VIA	CAMALDOLILLI	VIA CAMALDOLILLI	
00370	VIA	CAMPANELLA TOMMASO	VIA CAMPANELLA TOMMASO	
00383	VIALE	CAMPI FLEGREI	VIALE CAMPI FLEGREI	
00403	STRADA	CANDELORA	STRADA CANDELORA	
00427	VIA	CAPASSO BARTOLOMEO	VIA CAPASSO BARTOLOMEO	
00431	VIA	CAPECELATRO FRANCESCO	VIA CAPECELATRO FRANCESCO	
00437	CUPA	CAPODICHINO	CUPA CAPODICHINO	
00448	SALITA	CAPODIMONTE	SALITA CAPODIMONTE	
00471	VICO	CAPPUCCINELLE	VICO CAPPUCCINELLE	
00476	PIAZZA	CAPUANA	PIAZZA CAPUANA	
00483	VIA	CARACCILOLO BARTOLOMEO	VIA CARACCILOLO BARTOLOMEO	
00507	VIA	CARELLI CONSALVO	VIA CARELLI CONSALVO	
00508	PIAZZETTA	CARIATI	PIAZZETTA CARIATI	
00509	SALITA	CARIATI	SALITA CARIATI	
00512	VICO	CARIATI	VICO CARIATI	
00516	VIA	CARITEO BENEDETTO	VIA CARITEO BENEDETTO	
00536	PIAZZA	CAROLINA	PIAZZA CAROLINA	
00577	VIA	CASE PUNTELLATE	VIA CASE PUNTELLATE	
00587	VIA	CASORIA	VIA CASORIA	Parziale
00607	VIA	CATENA	VIA CATENA	

Comune di Napoli – Dipartimento Viabilità – Servizio Traffico e Viabilità

00641	PIAZZA	CAVOUR - CAMILLO BENSO CONTE	PIAZZA CAVOUR - CAMILLO BENSO CONTE	Parziale
00662	VIA	CERBONE GIROLAMO	VIA CERBONE GIROLAMO	
00667	VIA	CERVANTES DE SAVAEDRA MIGUEL	VIA CERVANTES DE SAVAEDRA MIGUEL	
00672	VIA	CESI BENIAMINO	VIA CESI BENIAMINO	
00678	VIA	CHIAIA	VIA CHIAIA	
00698	VIA	CHIESA DI POLVICA	VIA CHIESA DI POLVICA	
00707	VIA	CICCARELLI PASQUALE	VIA CICCARELLI PASQUALE	
00708	VIA	CICCONE ANTONIO	VIA CICCONE ANTONIO	
00716	VIA	CIMAROSA DOMENICO	VIA CIMAROSA DOMENICO	Parziale
	VIA	CIRCUMVALLAZIONE DELL'ANTICO LAGO DI AGNANO	VIA CIRCUMVALLAZIONE DELL'ANTICO LAGO DI AGNANO	
00744	VIA	COCCHIA ALDO	VIA COCCHIA ALDO	
00749	VIA	COLLENUCCIO PANDOLFO	VIA COLLENUCCIO PANDOLFO	
00750	VIA	COLLETTA PIETRO	VIA COLLETTA PIETRO	
00757	VIA	COLOMBO CRISTOFORO	VIA COLOMBO CRISTOFORO	Parziale
00761	VICO	COLONNE A CARIATI	VICO COLONNE A CARIATI	
00013	VIA	COMUNALE ACQUAROLA	VIA COMUNALE ACQUAROLA	
09053	VIA	COMUNALE CINTIA	VIA COMUNALE CINTIA	
00583	VIA	COMUNALE CUPA CASORIA	VIA COMUNALE CUPA CASORIA	Parziale
02634	STRADA	COMUNALE CUPA PRINCIPE	STRADA COMUNALE CUPA PRINCIPE	
04361	STRADA	COMUNALE DELL' ARCO	STRADA COMUNALE DELL' ARCO	
02121	VIA	COMUNALE DELLE MURELLE	VIA COMUNALE DELLE MURELLE	
01033	STRADA	COMUNALE DIETRO LA CROCE	STRADA COMUNALE DIETRO LA CROCE	
01718	VIA	COMUNALE LUCE	VIA COMUNALE LUCE	Parziale
01797	VIA	COMUNALE MARANDA	VIA COMUNALE MARANDA	
01817	VIA	COMUNALE MARGHERITA	VIA COMUNALE MARGHERITA	Parziale
01888	VIA	COMUNALE MASSERIA GRANDE	VIA COMUNALE MASSERIA GRANDE	
02054	STRADA	COMUNALE MONTELUNGO	STRADA COMUNALE MONTELUNGO	
02205	STRADA	COMUNALE NUOVA VILLA	STRADA COMUNALE NUOVA VILLA	
02257	VIA	COMUNALE OTTANO	VIA COMUNALE OTTAVIANO	

Comune di Napoli – Dipartimento Viabilità – Servizio Traffico e Viabilità

03493	VIA	COMUNALE SPINELLI	VIA COMUNALE SPINELLI	
04787	VIA	COMUNALE TAVERNOLA	VIA COMUNALE TAVERNOLA	
03613	VIA	COMUNALE TIERZO	VIA COMUNALE TIERZO	
00895	VIA	COMUNALE VECCHIA	VIA COMUNALE VECCHIA	
00777	VIA	CONCEZIONE A MONTECALVARIO	VIA CONCEZIONE A MONTECALVARIO	Parziale
00780	PIAZZETTA	CONCORDIA	PIAZZETTA CONCORDIA	
00784	VIA	CONCORDIA	VIA CONCORDIA	
00794	VIA	CONFORTI RAFFAELE	VIA CONFORTI RAFFAELE	
00809	VICO	CONTE DI MOLA	VICO CONTE DI MOLA	
00810	VIA	CONTE DI RUVO	VIA CONTE DI RUVO	
	VIA	COPPI FAUSTO	VIA COPPI FAUSTO	
00814	PIAZZA	COPPOLA FRANCESCO	PIAZZA COPPOLA FRANCESCO	Parziale
00831	VIA	CORRERA FRANCESCO SAVERIO	VIA CORRERA FRANCESCO SAVERIO	
00833	VIA	CORTESE EDGARDO	VIA CORTESE EDGARDO	
00835	VIA	CORTESE GUIDO	VIA CORTESE GUIDO	
00836	VIA	COSENZ ENRICO	VIA COSENZ ENRICO	
00847	VIA	COTUGNO	VIA COTUGNO	
00850	VIA	CRISCONIO LUIGI	VIA CRISCONIO LUIGI	
00853	VIA	CRISPI FRANCESCO	VIA CRISPI FRANCESCO	
01318	VIA	CRISTIANO BEATO FRANCO	VIA CRISTIANO BEATO FRANCO	
00869	VIA	CROCE BENEDETTO	VIA CROCE BENEDETTO	
00875	PIAZZA	CROCELLE AI MANNESI	PIAZZA CROCELLE AI MANNESI	
00887	VIA	CUOCO VINCENZO	VIA CUOCO VINCENZO	
00898	VICO	D'AFFLITTO	VICO D'AFFLITTO	
00899	VIA	D'ALAGNO LUCREZIA	VIA D'ALAGNO LUCREZIA	
00907	VIA	D'AMBROSIO GENERALE	VIA D'AMBROSIO GENERALE	
00908	VIA	D'AMELIO MARIANO	VIA D'AMELIO MARIANO	
00916	VIA	DANTE ALIGHIERI	VIA DANTE ALIGHIERI	
00917	VIA	D'ANTONA ANTONINO	VIA D'ANTONA ANTONINO	Parziale

00931	VIA	D'AURIA GIANDOMENICO	VIA D'AURIA GIANDOMENICO	
00936	VIA	D'AYALA MARIANO	VIA D'AYALA MARIANO	
00948	VICO	DE CRECCHIO LUIGI	VICO DE CRECCHIO LUIGI	
00951	VIA	DE DEO EMANUELE	VIA DE DEO EMANUELE	
00955	PIAZZETTA	DE DONNO ORONZO	PIAZZETTA DE DONNO ORONZO	
00960	PIAZZA	DE FRANCHIS VINCENZO	PIAZZA DE FRANCHIS VINCENZO	
00966	VIA	DE GIAXA VINCENZO	VIA DE GIAXA VINCENZO	
00991	VIA	DE MARINIS ENRICO	VIA DE MARINIS ENRICO	
00999	VIA	DE MURA FRANCESCO	VIA DE MURA FRANCESCO	
01000	VIA	DE NARDIS CAMILLO	VIA DE NARDIS CAMILLO	
01013	VIA	DE RUGGIERO GUIDO	VIA DE RUGGIERO GUIDO	
09001	VIA	DEGLI ACQUARI	VIA DEGLI ACQUARI	
00137	PIAZZA	DEGLI ARTISTI	PIAZZA DEGLI ARTISTI	Parziale
00232	PIAZZETTA	DEI BIANCHI ALLO SPIRITO SANTO	PIAZZETTA DEI BIANCHI ALLO SPIRITO SANTO	
00263	VIA	DEI BONIFACI	VIA DEI BONIFACI	
00718	VIA	DEI CIMBRI	VIA DEI CIMBRI	
01396	PIAZZA	DEI GEROLOMINI	PIAZZA DEI GEROLOMINI	
01467	VIA	DEI GIUBBONARI	VIA DEI GIUBBONARI	
01864	PIAZZA	DEI MARTIRI	PIAZZA DEI MARTIRI	
01975	VIA	DEI MILLE	VIA DEI MILLE	Parziale
01985	VIA	DEI MIRACOLI	VIA DEI MIRACOLI	
01986	VICO	DEI MIRACOLI	VICO DEI MIRACOLI	
02369	VIA	DEI PELLEGRINI	VIA DEI PELLEGRINI	
02371	VICO	DEI PELLEGRINI	VICO DEI PELLEGRINI	
02479	VIALE	DEI PINI	VIALE DEI PINI	
00388	VIA	DEL CAMPOSANTO	VIA DEL CAMPOSANTO	
04396	CUPA	DEL CANE	CUPA DEL CANE	
00522	PIAZZA	DEL CARMINE	PIAZZA DEL CARMINE	
00524	VIA	DEL CARMINE	VIA DEL CARMINE	

00973	VIA	DEL CARRETTO FERDINANDO	VIA DEL CARRETTO FERDINANDO	
00668	VIA	DEL CERVINO	VIA DEL CERVINO	
04757	CUPA	DEL CIMITERO	CUPA DEL CIMITERO	
	STRADA COMUNALE	DEL CIMITERO	STRADA COMUNALE DEL CIMITERO	
00721	VIA	DEL CIMITERO	VIA DEL CIMITERO	
01495	VIA	DEL GRANDE ARCHIVIO	VIA DEL GRANDE ARCHIVIO	
01632	VIA	DEL LAVINAIO	VIA DEL LAVINAIO	
02514	VIA	DEL PLEBISCITO	VIA DEL PLEBISCITO	Parziale
02635	CUPA	DEL PRINCIPE	CUPA DEL PRINCIPE	
03458	VIA	DEL SOLE	VIA DEL SOLE	
03759	LARGO	DEL VASTO A CHIAIA	LARGO DEL VASTO A CHIAIA	
03760	VICO	DEL VASTO A CHIAIA	VICO DEL VASTO A CHIAIA	
00100	VIA	DELL' ARCO	VIA DELL' ARCO	
01144	VIA	DELL' EPITAFFIO	VIA DELL' EPITAFFIO	
	VIA	DELL' ODISSEA	VIA DELL' ODISSEA	
00692	VIA	DELLA CHIESA	VIA DELLA CHIESA	
01567	VIA	DELLA INCORONATA	VIA DELLA INCORONATA	
01672	VIALE	DELLA LIBERAZIONE	VIALE DELLA LIBERAZIONE	
01734	VIA	DELLA MADDALENA	VIA DELLA MADDALENA	
00978	VIA	DELLA MARRA DUCA FERRANTE	VIA DELLA MARRA DUCA FERRANTE	
02713	PIAZZA	DELLA REPUBBLICA	PIAZZA DELLA REPUBBLICA	Parziale
04663	VIALE	DELLA RESISTENZA	VIALE DELLA RESISTENZA	Parziale
03299	VIA	DELLA SANITA'	VIA DELLA SANITA'	
03326	VIA	DELLA SAPIENZA	VIA DELLA SAPIENZA	
04803	VIA	DELLA SCESA DEI PASTORI	VIA DELLA SCESA DEI PASTORI	
03460	VIA	DELLA SOLITARIA	VIA DELLA SOLITARIA	
00980	VIA	DELLA VALLE PAOLO	VIA DELLA VALLE PAOLO	
03793	VIA	DELLA VETERINARIA	VIA DELLA VETERINARIA	
	VIA	DELLE COSTELLAZIONI	VIA DELLE COSTELLAZIONI	

	VIALE	DELLE AMAZZONI	VIALE DELLE AMAZZONI	
04366	VIALE	DELLE GALASSIE	VIALE DELLE GALASSIE	
01571	VIA	DELLE INDUSTRIE	VIA DELLE INDUSTRIE	
03381	SALITA	DELLO SCUDILLO	SALITA DELLO SCUDILLO	
01015	VIA	DESIDERIO ABATE	VIA DESIDERIO ABATE	
	VIA	DETTA PROLUNGAMENTO MAGLIONE	VIA DETTA PROLUNGAMENTO MAGLIONE	
02939	CUPA	DETTA S.CESAREA	CUPA DETTA S.CESAREA	
02939	CUPA	DETTA S.CESAREA	CUPA S.CESAREA	
04071	CUPA	DETTA TAVERNOLA	CUPA DETTA TAVERNOLA	
04071	CUPA	DETTA TAVERNOLA	VIA VICINALE TAVERNOLA	
09080	VIALE	DHORN ANTONIO	VIALE DHORN ANTONIO	
01026	VIA	DI CAPUA BARTOLOMEO	VIA DI CAPUA BARTOLOMEO	
04365	STRADA	DI CASAVATORE	STRADA DI CASAVATORE	
00674	GRADONI	DI CHIAIA	GRADONI DI CHIAIA	
01040	VIA	DI GRAVINA DOMENICO	VIA DI GRAVINA DOMENICO	
02178	VIA	DI NISO	VIA DI NISO	
01018	VIA	DIACONO GIOVANNI	VIA DIACONO GIOVANNI	
01021	VIA	DIAZ ARMANDO	VIA DIAZ ARMANDO	Parziale
01068	VIA	DONIZETTI GAETANO	VIA DONIZETTI GAETANO	
01069	VIA	DONNALBINA	VIA DONNALBINA	
01073	LARGO	DONNAREGINA	LARGO DONNAREGINA	
01074	VIA	DONNAREGINA	VIA DONNAREGINA	
04372	VIA	DORIA GINO	VIA DORIA GINO	
01099	VIA	DUCA DI S.DONATO	VIA DUCA DI S.DONATO	
01117	VIA	DUE PORTONI	VIA DUE PORTONI	
02839	VIA	DUMAS ALESSANDRO PADRE	VIA DUMAS ALESSANDRO PADRE	
01129	VIA	ECCE HOMO	VIA ECCE HOMO	
01133	VIA	EGIZIACA A FORCELLA	VIA EGIZIACA A FORCELLA	
01142	VIA	ENEA	VIA ENEA	

01159	VIA	FACIO BARTOLOMEO	VIA FACIO BARTOLOMEO	
01160	VIA	FALCANDO UGO	VIA FALCANDO UGO	
01161	VIA	FALCOMATA' BRUNO	VIA FALCOMATA' BRUNO	
01167	VIA	FALVO RODOLFO	VIA FALVO RODOLFO	Parziale
01193	LARGO	FERRANTINA	LARGO FERRANTINA	
01194	VIA	FERRARA	VIA FERRARA	
01209	VIA	FERRI VECCHI	VIA FERRI VECCHI	
01225	VIA	FIGURELLE	VIA FIGURELLE	
01233	VIA	FILANGIERI GAETANO	VIA FILANGIERI GAETANO	
01235	VIA	FILOMARINO CARDINALE	VIA FILOMARINO CARDINALE	
01236	VIA	FILZI FABIO	VIA FILZI FABIO	
01240	VIA	FIGURELLE	VIA FIGURELLE	
01247	VIA	FIUME	VIA FIUME	
01249	VIA	FLORIMO FRANCESCO	VIA FLORIMO FRANCESCO	
01257	VIA	FONSECA	VIA FONSECA	
01258	VICO	FONSECA	VICO FONSECA	
09100	RAMPA	FONTANA DOMENICO	RAMPA FONTANA DOMENICO	Parziale
01261	VIA	FONTANA DOMENICO	VIA FONTANA DOMENICO	
01265	CALATA	FONTANELLE	CALATA FONTANELLE	
01268	VIA	FONTANELLE	VIA FONTANELLE	
01273	PIAZZETTA	FORCELLA	PIAZZETTA FORCELLA	Parziale
01274	VIA	FORCELLA	VIA FORCELLA	Parziale
01277	VIA	FORGES DAVANZATI DOMENICO	VIA FORGES DAVANZATI DOMENICO	
01301	VIA	FOSCOLO UGO	VIA FOSCOLO UGO	
01302	VIA	FOSSATARO MARCELLO	VIA FOSSATARO MARCELLO	
01308	CUPA	FOSSO DEL LUPO	CUPA FOSSO DEL LUPO	
01313	VIA	FRACANZANO FRANCESCO	VIA FRACANZANO FRANCESCO	Parziale
01314	VIA	FRAGGIANNI NICOLA	VIA FRAGGIANNI NICOLA	
04689	VIA	FRAGNITO ONOFRIO	VIA FRAGNITO ONOFRIO	

02802	RUA	FRANCESCA	RUA RUA FRANCESCA	
04665	VIA	FRATELLI CERVI	VIA FRATELLI CERVI	
02794	VIA	FRATELLI ROSSELLI	VIA FRATELLI ROSSELLI	
04163	VIA	FREUD SIGMUND	VIA FREUD SIGMUND	Parziale
01325	PIAZZA	FUGA	PIAZZA FUGA	
01351	VIA	GALEOTA FABIO	VIA GALEOTA FABIO	
01353	VIA	GALIANI FERDINANDO	VIA GALIANI FERDINANDO	Parziale
03769	VIA	GAMBARDELLA SALVATORE	VIA GAMBARDELLA SALVATORE	
01368	PIAZZA	GARIBALDI GIUSEPPE	PIAZZA GARIBALDI GIUSEPPE	Parziale
03385	VIA	GATTO SAVERIO	VIA GATTO SAVERIO	
01381	VIA	GAURICO POMPONIO	VIA GAURICO POMPONIO	
01405	VIA	GESU' E MARIA	VIA GESU' E MARIA	
01406	PIAZZA	GESU' NUOVO	PIAZZA GESU' NUOVO	
01409	VIA	GIANNONE PIETRO	VIA GIANNONE PIETRO	
	TRAVERSA VIA	GIANTURCO EMANUELE	TRAVERSA VIA GIANTURCO EMANUELE	Parziale
01441	VIA	GIOCHI DEL MEDITERRANEO	VIA GIOCHI DEL MEDITERRANEO	
01458	PIAZZA	GIOVANNI XXIII (A SECONDIGLIANO)	PIAZZA GIOVANNI XXIII (a Secondigliano)	
01468	VIA	GIUDECCA VECCHIA	VIA GIUDECCA VECCHIA	
00906	VIA	GIULIANO DA MAIANO	VIA GIULIANO DA MAIANO	
01474	VIA	GIUSSO GIROLAMO	VIA GIUSSO GIROLAMO	
01476	VIA	GIUSSO LORENZO	VIA GIUSSO LORENZO	
09106	VIA	GOBETTI PIETRO	VIA GOBETTI PIETRO	
00935	VIA	GOMEZ DE AYALA RENATO	VIA GOMEZ DE AYALA RENATO	
01485	VIA	GONZAGA GIULIA	VIA GONZAGA GIULIA	
01502	PIAZZA	GRAVINA GIAN VINCENZO	PIAZZA GRAVINA GIAN VINCENZO	
01522	VIA	GUADAGNO MICHELE	VIA GUADAGNO MICHELE	
01528	VIA	GUANTAI NUOVI	VIA GUANTAI NUOVI	
01535	VIA	GUIDONE PROSPERO	VIA GUIDONE PROSPERO	
01543	VIA	ILIONE	VIA ILIONE	

01550	VIA	IMBRIANI VITTORIO	VIA IMBRIANI VITTORIO	
01582	CORSO	ITALIA	CORSO ITALIA	
01592	VIA	KAGOSHIMA	VIA KAGOSHIMA	
01595	VIA	KERBAKER MICHELE	VIA KERBAKER MICHELE	
04661	VIA	LABRIOLA ANTONIO	VIA LABRIOLA ANTONIO	
01597	DISCESA	LACCO	DISCESA LACCO	
09113	VIA	LANDOLFI LUIGI	VIA LANDOLFI LUIGI	
01618	VIA	LANZA LUIGI	VIA LANZA LUIGI	
01620	VIA	LANZIERI	VIA LANZIERI	
01627	VIA	LAURIA FRANCESCO	VIA LAURIA FRANCESCO	
02718	VIA	LAURO ACHILLE	VIA LAURO ACHILLE	
01634	VIA	LAVINIA	VIA LAVINIA	
01637	VIA	LAZIO	VIA LAZIO	
01660	VIA	LEPANTO	VIA LEPANTO	Parziale
01684	VIA	LIGURIA	VIA LIGURIA	
01701	VIA	LO MONACO FRANCESCO	VIA LO MONACO FRANCESCO	
01700	VIA	LOMBARDIA	VIA LOMBARDIA	
01702	VICO	LONGO	VICO LONGO	
01705	RAMPA	LONGO MARIA	RAMPA LONGO MARIA	
01706	VIA	LONGO MARIA	VIA LONGO MARIA	
00918	VIA	LUCA DA PENNE	VIA LUCA DA PENNE	
03444	VIA	LUCIO SILLA	VIA LUCIO SILLA	
01383	VICO	LUNGO DEL GELSO	VICO LUNGO DEL GELSO	
02037	VICO	LUNGO MONTECALVARIO	VICO LUNGO MONTECALVARIO	
03176	VICO	LUNGO S.MATTEO	VICO LUNGO S.MATTEO	
01726	VIA	MACEDONIA	VIA MACEDONIA	
04112	LARGO	MACELLO	LARGO MACELLO	
	VIA	MADONNA DEI TIRONI	VIA MADONNA DEI TIRONI	
01739	PIAZZA	MADONNA DELL'ARCO	PIAZZA MADONNA DELL'ARCO	

01742	VIA	MADONNA DELLE GRAZIE	VIA MADONNA DELLE GRAZIE	
01752	VICO	MAGLIONE	VICO MAGLIONE	
01764	VIA	MALATERRA GOFFREDO	VIA MALATERRA GOFFREDO	
	VIA	MALIBRAN	VIA MALIBRAN	
01767	CORSO	MALTA	CORSO MALTA	Parziale
01777	VIA	MANCINI PASQUALE STANISLAO	VIA MANCINI PASQUALE STANISLAO	
01805	VIA	MARCO AURELIO	VIA MARCO AURELIO	
01815	VIA	MARFELLA RAFFAELE	VIA MARFELLA RAFFAELE	
01821	VIA	MARGHIERI ALBERTO	VIA MARGHIERI ALBERTO	
	CUPA VICINALE	MARIANELLA	CUPA VICINALE MARIANELLA	
01826	VIA	MARIANELLA	VIA MARIANELLA	Parziale
01835	VIA	MARINA DEI GIGLI	VIA MARINA DEI GIGLI	
01845	VIA	MARINO GIAMBATTISTA	VIA MARINO GIAMBATTISTA	Parziale
01859	VIA	MARSICANO LEONE	VIA MARSICANO LEONE	
01866	VIA	MARTIRI D'OTRANTO	VIA MARTIRI D'OTRANTO	
	VIA	MARTIRI DELLA LIBERTA'	VIA MARTIRI DELLA LIBERTA'	Parziale
01872	VIA	MARTUCCI LUIGI	VIA MARTUCCI LUIGI	
01893	PIAZZETTA	MATERDEI	PIAZZETTA MATERDEI	
01894	VIA	MATERDEI	VIA MATERDEI	
01915	VICO	MEDICI A MATERDEI	VICO MEDICI	
01915	VICO	MEDICI A MATERDEI	VICO MEDICI A MATERDEI	
04675	VIA	MELISURGO GUGLIELMO	VIA MELISURGO GUGLIELMO	
01932	PIAZZA	MERCATO	PIAZZA MERCATO	Parziale
01944	VIA	MERLIANI GIOVANNI	VIA MERLIANI GIOVANNI	
	VIALE	MEROLA	VIALE MEROLA	
01953	VIA	MEZZOCANNONE	VIA MEZZOCANNONE	
01955	VIA	MIANELLA	VIA MIANELLA	
01969	VIA	MIGLIARO VINCENZO	VIA MIGLIARO VINCENZO	Parziale
01979	VIA	MINICHINO DOMENICO	VIA MINICHINO DOMENICO	

01984	PIAZZA	MIRACOLI	PIAZZA MIRACOLI	
01993	PIAZZA	MIRAGLIA LUIGI	PIAZZA MIRAGLIA LUIGI	
01995	VIA	MIRAGLIA NICOLA	VIA MIRAGLIA NICOLA	Parziale
04140	VIA	MIRANDA GIOVANNI	VIA MIRANDA GIOVANNI	
01996	VIA	MIROBALLO	VIA MIROBALLO	
01999	VIA	MISENO	VIA MISENO	
02000	VIA	MISERICORDIELLA	VIA MISERICORDIELLA	Parziale
	VIA	MOLINO FELLAPANE	VIA MOLINO FELLAPANE	
02025	PIAZZETTA	MONDRAGONE	PIAZZETTA MONDRAGONE	
02026	VICO	MONDRAGONE	VICO MONDRAGONE	
02043	VIA	MONTE DI DIO	VIA MONTE DI DIO	Parziale
02047	VIA	MONTE FAITO	VIA MONTE FAITO	
02049	VIA	MONTE GRAPPA	VIA MONTE GRAPPA	
02065	VIA	MONTE ROSA	VIA MONTE ROSA	
02035	LARGO	MONTECALVARIO	LARGO MONTECALVARIO	
02044	VIA	MONTEDONZELLI	VIA MONTEDONZELLI	
02051	LARGHETTO	MONTELEONE	LARGHETTO MONTELEONE	
02069	PIAZZA	MONTESANTO	PIAZZA MONTESANTO	
02072	VIA	MONTESANTO	VIA MONTESANTO	
02088	PIAZZETTA	MONTICELLI TEODORO	PIAZZETTA MONTICELLI TEODORO	
02090	VIA	MONVISO	VIA MONVISO	
02092	VIA	MORELLI DOMENICO	VIA MORELLI DOMENICO	Parziale
02095	VIA	MORGHEN RAFFAELE	VIA MORGHEN RAFFAELE	
04197	VIA	MUGNANO-MARIANELLA	VIA MUGNANO-MARIANELLA	
02106	PIAZZA	MUNICIPIO	PIAZZA DEL MUNICIPIO	Parziale
02106	PIAZZA	MUNICIPIO	PIAZZA MUNICIPIO	Parziale
02130	VIA	MUZII CONCEZIO	VIA MUZII CONCEZIO	
05046	TRAVERSA PRIVATA	NAPOLI	TRAVERSA PRIVATA 4° BIS VIA PROVINCIALE NAPOLI	
	CORSO	NAPOLI A MARIANELLA	CORSO NAPOLI A MARIANELLA	

02149	VIA	NARDONES	VIA NARDONES	
02157	VIA	NERVA	VIA NERVA	Parziale
02161	VIA	NEVIO	VIA NEVIO	
02162	VIA	NICOLARDI EDUARDO	VIA NICOLARDI EDUARDO	
02166	VIA	NICOTERA GIOVANNI	VIA NICOTERA GIOVANNI	
02169	PIAZZETTA	NILO	PIAZZETTA NILO	
02171	VIA	NILO	VIA NILO	
02174	VIA	NISCO NICOLA	VIA NISCO NICOLA	
00588	VIA	NUOVA DETTA CASORIA	VIA NUOVA DETTA CASORIA	
03589	VIA	NUOVA TEATRO S.FERDINANDO	VIA NUOVA TEATRO S.FERDINANDO	
02225	VIA	OMODEO ADOLFO	VIA OMODEO ADOLFO	
02229	VIA	ORAZIO COCLITE	VIA ORAZIO COCLITE	
02260	PIAZZA	OTTOCALLI	PIAZZA OTTOCALLI	Parziale
02276	VIA	PADOVA	VIA PADOVA	
02280	VIA	PADULA VINCENZO	VIA PADULA VINCENZO	
02283	VIA	PAGANO MARIO	VIA PAGANO MARIO	
09151	RAMPE	PAGGERIA	RAMPE PAGGERIA	
02286	VIA	PAISIELLO GIOVANNI	VIA PAISIELLO GIOVANNI	
02287	VIA	PALADINO GIOVANNI	VIA PALADINO GIOVANNI	
02287	VIA	PALADINO GIOVANNI	VIA PALLADINO GIOVANNI	
02289	VIA	PALASCIANO FERDINANDO	VIA PALASCIANO FERDINANDO	
04031	VIA	PALERMO GIULIO	VIA PALERMO GIULIO	
04027	VIA	PALLUCCI	VIA PALLUCCI	Parziale
02347	VIA	PASCALE GIOVANNI	VIA PASCALE GIOVANNI	
02348	VIA	PASCOLI GIOVANNI	VIA PASCOLI GIOVANNI	
02351	VIA	PASQUALE GIUSEPPE ANTONIO	VIA PASQUALE GIUSEPPE ANTONIO	
	VIA	PASQUARIELLO GENNARO	VIA PASQUARIELLO GENNARO	
01475	VIA	PAZZIGNO	VIA PAZZIGNO	
02373	VIA	PELLICCIA AURELIO ALESSIO	VIA PELLICCIA AURELIO ALESSIO	

02378	PIAZZA	PEPE GUGLIELMO	PIAZZA PEPE GUGLIELMO	Parziale
04274	VIA	PEROSI LORENZO	VIA PEROSI LORENZO	
	VIA	PETRI DORANDO	VIA PETRI DORANDO	
02424	VIA	PIA	VIA PIA	
02454	VIA	PIER DELLE VIGNE	VIA PIER DELLE VIGNE	
02466	TRAVERSA	PIGNA	TRAVERSA PIGNA	
02472	VIA	PIGNATELLI GENERALE FRANCESCO	VIA PIGNATELLI GENERALE FRANCESCO	Parziale
04271	LARGO	PIGNATELLI PRINCIPESSA ROSINA	LARGO PIGNATELLI PRINCIPESSA ROSINA	
02480	VIA	PINI DI SOLIMENE	VIA PINI DI SOLIMENE	
02483	VIA	PINTOR JAIME	VIA PINTOR JAIME	
02486	VIA	PIRANDELLO LUIGI	VIA PIRANDELLO LUIGI	
02494	VIA	PISANELLI	VIA PISANELLI	
02496	VIA	PISANI	VIA PISANI	
02499	VIA	PISCICELLI GIACOMO	VIA PISCICELLI GIACOMO	Parziale
02503	VIA	PISCINOLA	VIA PISCINOLA	Parziale
02505	VIA	PITLOO ANTONIO	VIA PITLOO ANTONIO	
02513	PIAZZA	PLEBISCITO	PIAZZA PLEBISCITO	
02523	VIA	POERIO CARLO	VIA POERIO CARLO	
01807	VIA	POLO MARCO	VIA POLO MARCO	
02540	VIA	POLVERIERA	VIA POLVERIERA	
02545	VIA	PONTANO	VIA PONTANO	
02565	VIA	PONTE DI TAPPIA	VIA PONTE DI TAPPIA	
02555	SALITA	PONTECORVO	SALITA PONTECORVO	
02568	VIA	PONTENUOVO	VIA PONTENUOVO	
02574	CORSO	PONTICELLI	CORSO PONTICELLI	
02585	VIA	PORPORA NICOLA ANTONIO	VIA PORPORA NICOLA ANTONIO	
02604	VIA	PORTA A S.GENNARO	VIA PORTA A S.GENNARO	
02588	VIA	PORTA DI MASSA	VIA PORTA DI MASSA	Parziale
02587	VIA	PORTACARRESE A MONTECALVARIO	VIA PORTACARRESE A MONTECALVARIO	

Comune di Napoli – Dipartimento Viabilità – Servizio Traffico e Viabilità

02593	VIA	PORTAMEDINA	VIA PORTAMEDINA	
02606	SALITA	PORTERIA S.RAFFAELE	SALITA PORTERIA S.RAFFAELE	
02610	VIA	PORZIO CAMILLO	VIA PORZIO CAMILLO	
02615	VIA	PORZIO GIOVANNI	VIA PORZIO GIOVANNI	Parziale
02626	CUPA	POZZELLE	CUPA POZZELLE	
03712	VIA	PRINCIPE DI SANNICANDRO	VIA PRINCIPE DI SANNICANDRO	
04630	VIA	PRIVATA DELLE STELLE	VIA PRIVATA DELLE STELLE	
09142	TRAVERSA	PRIVATA 5° VIA PROVINCIALE N	TRAVERSA PRIVATA 5° VIA PROVINCIALE NAPOLI	
02140	VIA	PROVINCIALE NAPOLI	VIA PROVINCIALE NAPOLI	Parziale
02660	VIA	PUCCINI GIACOMO	VIA PUCCINI GIACOMO	
02672	VIA	QUARANTA BERNARDO	VIA QUARANTA BERNARDO	Parziale
02681	CORSO	QUATTRO NOVEMBRE	CORSO QUATTRO NOVEMBRE	
02694	VIA	RANIERI ANTONIO	VIA RANIERI ANTONIO	
02697	VIA	RAVELLO	VIA RAVELLO	
02699	VIA	RECCO GIUSEPPE	VIA RECCO GIUSEPPE	
02703	VIA	REGGIA DI PORTICI	VIA REGGIA DI PORTICI	Parziale
02705	LARGO	REGINA COELI	LARGO REGINA COELI	
02706	PIAZZA	REGINA ELENA	PIAZZA REGINA ELENA	
02707	VIA	REGINA MARGHERITA	VIA REGINA MARGHERITA	
02712	VIA	RENOVELLA	VIA RENOVELLA	
04172	VIA	RICCI ERNESTO	VIA RICCI ERNESTO	
02729	VIA	RIGHI AUGUSTO	VIA RIGHI AUGUSTO	
02731	VIA	RIMINI	VIA RIMINI	
02737	VIA	RISORGIMENTO	VIA RISORGIMENTO	
02755	PIAZZA	RODINO' GIULIO	PIAZZA RODINO' GIULIO	Parziale
02797	VIA	ROSSINI GIOACCHINO	VIA ROSSINI GIOACCHINO	Parziale
02800	VIA	ROVITO SCIPIONE	VIA ROVITO SCIPIONE	
02804	CUPA	RUBINACCI	CUPA RUBINACCI	
04270	VIA	RUGGIERO RAFFAELE	VIA RUGGIERO RAFFAELE	

Comune di Napoli – Dipartimento Viabilità – Servizio Traffico e Viabilità

04010	VIA	RUSSOLILLO PARROCO GIUSTINO	VIA RUSSOLILLO PARROCO GIUSTINO	
02816	VIA	RUTA MARIO	VIA RUTA MARIO	
02865	LARGHETTO	S.ANIELLO A CAPONAPOLI	LARGHETTO S.ANIELLO A CAPONAPOLI	
02866	VICO	S.ANIELLO A CAPONAPOLI	VICO S.ANIELLO A CAPONAPOLI	
02868	PIAZZA	S.ANNA A PORTA CAPUANA	PIAZZA S.ANNA A PORTA CAPUANA	
02885	VIA	S.ANTONIO ABATE	VIA S.ANTONIO ABATE	
02892	VIA	S.ANTONIO ANTONIO A CAPODIMONTE	VIA S.ANTONIO ANTONIO A CAPODIMONTE	
02910	VIA	S.ASPRENO	VIA S.ASPRENO	
02916	VIA	S.BRIGIDA	VIA S.BRIGIDA	
02925	VIA	S.CARLO ALLE MORTELLE	VIA S.CARLO ALLE MORTELLE	Parziale
02929	VIA	S.CATERINA	VIA S.CATERINA	
02935	VIA	S.CATERINA DA SIENA	VIA S.CATERINA DA SIENA	
02944	VIA	S.CHIARA	VIA S.CHIARA	
02949	VIA	S.COSMO FUORI PORTA NOLANA	VIA S.COSMO FUORI PORTA NOLANA	
02954	VIA	S.DOMENICO	VIA S.DOMENICO	
02956	VICO	S.DOMENICO MAGGIORE	VICO S.DOMENICO MAGGIORE	
02961	PIAZZA	S.EFRAMO VECCHIO	PIAZZA S.EFRAMO VECCHIO	
02963	VICO	S.EFRAMO VECCHIO	VICO S.EFRAMO VECCHIO	
02969	VIA	S.ERASMO	VIA S.ERASMO	Parziale
02973	VIA	S.FILIPPO	VIA S.FILIPPO	
02979	VIA	S.FRANCESCO	VIA S.FRANCESCO	
02981	VIA	S.FRANCESCO D' ASSISI	VIA S.FRANCESCO D' ASSISI	
02977	PIAZZA	S.FRANCESCO DI PAOLA	PIAZZA S.FRANCESCO DI PAOLA	Parziale
02984	PIAZZA	S.GAETANO	PIAZZA S.GAETANO	
02991	VIA	S.GENNARO AL VOMERO	VIA S.GENNARO AL VOMERO	Parziale
02999	RAMPA	S.GENNARO DEI POVERI	RAMPA S.GENNARO DEI POVERI	
03009	VIA	S.GIACOMO DEI CAPRI	VIA S.GIACOMO DEI CAPRI	Parziale
03022	VIA	S.GIOVANNI A MARE	VIA S.GIOVANNI A MARE	
03027	VIA	S.GIOVANNI IN CORTE	VIA S.GIOVANNI IN CORTE	

03030	VIA	S.GIOVANNI IN PORTA	VIA S.GIOVANNI IN PORTA	
04805	LARGO	S.GIOVANNI MAGGIORE	LARGO S.GIOVANNI MAGGIORE	
03050	VIA	S.GIUSEPPE DEI RUFFI	VIA S.GIUSEPPE DEI RUFFI	
03060	VIA	S.LIBORIO	VIA S.LIBORIO	
03065	VIA	S.LUCIA	VIA S.LUCIA	Parziale
03081	LARGO	S.MARCELLINO	LARGO S.MARCELLINO	
03090	VICO	S.MARGHERITA A FONSECA	VICO S.MARGHERITA A FONSECA	
03109	VIA	S.MARIA ANTESAECULA	VIA S.MARIA ANTESAECULA	
03123	VICO	S.MARIA DEGLI ANGELI ALLE CROCI	VICO S.MARIA DEGLI ANGELI ALLE CROCI	
03133	VIA	S.MARIA DELLA NEVE	VIA S.MARIA DELLA NEVE	
03139	VIA	S.MARIA DELLE GRAZIE A LORETO	VIA S.MARIA DELLE GRAZIE A LORETO	
03154	VIA	S.MARIA DI COSTANTINOPOLI	VIA S.MARIA DI COSTANTINOPOLI	Parziale
03157	VIA	S.MARIA IN PORTICO	VIA S.MARIA IN PORTICO	Parziale
03184	VIA	S.MICHELE	VIA S.MICHELE	
03188	VIA	S.NICANDRO	VIA S.NICANDRO	
03197	SALITA	S.NICOLA DA TOLENTINO	SALITA S.NICOLA DA TOLENTINO	
03217	CUPA	S.PIETRO	CUPA S.PIETRO	
03221	VIA	S.PIETRO A MAIELLA	VIA S.PIETRO A MAIELLA	
03231	SALITA	S.RAFFAELE	SALITA S.RAFFAELE	
03247	VIA	S.SEBASTIANO	VIA S.SEBASTIANO	
03258	PIAZZETTA	S.SEVERO A CAPODIMONTE	PIAZZETTA S.SEVERO A CAPODIMONTE	
03259	VIA	S.SEVERO A CAPODIMONTE	VIA S.SEVERO A CAPODIMONTE	
03264	VIA	S.SOFIA	VIA S.SOFIA	
03269	VIA	S.STRATO	VIA S.STRATO	Parziale
03270	VIA	S.TERESA A CHIAIA	VIA S.TERESA A CHIAIA	
03283	VIA	S.TOMMASO D'AQUINO	VIA S.TOMMASO D'AQUINO	
03284	PIAZZETTA	S.VINCENZO	PIAZZETTA S.VINCENZO	
03285	VIA	S.VINCENZO	VIA S.VINCENZO	
02831	PIAZZETTA	SALAZAR DEMETRIO	PIAZZETTA SALAZAR DEMETRIO	

02832	PIAZZA	SALERNO	PIAZZA SALERNO	
02838	PIAZZA	SALVEMINI GAETANO	PIAZZA SALVEMINI GAETANO	
04291	VIA	SANTACROCE VECCHIA	VIA SANTACROCE VECCHIA	
02842	VIA	SANTAMARIA LUIGI	VIA SANTAMARIA LUIGI	
02905	VIA	SANTI APOSTOLI	VIA SANTI APOSTOLI	
03026	VIA	SANTI GIOVANNI E PAOLO	VIA SANTI GIOVANNI E PAOLO	
03356	VIA	SCARLATTI ALESSANDRO	VIA SCARLATTI ALESSANDRO	Parziale
	VIA	SCARPETTA E.	VIA SCARPETTA E.	
03368	VIA	SCHERILLO GIOVANNI CANONICO	VIA SCHERILLO GIOVANNI CANONICO	Parziale
03373	VIA	SCHIPA MICHELANGELO	VIA SCHIPA MICHELANGELO	
03387	VIA	SCURA PASQUALE	VIA SCURA PASQUALE	Parziale
03397	VIA	SEDILE DI PORTO	VIA SEDILE DI PORTO	
03400	VIA	SEGGIO DEL POPOLO	VIA SEGGIO DEL POPOLO	
04035	VIA	SEMENTINI ANTONIO E LUIGI	VIA SEMENTINI ANTONIO E LUIGI	
03424	VIA	SERRA GENNARO	VIA SERRA GENNARO	
03425	VIA	SERSALE CESARE	VIA SERSALE CESARE	
	VIALE	SESTO FIORENTINO	VIALE SESTO FIORENTINO	
03431	VIA	SETTEMBRINI LUIGI	VIA SETTEMBRINI LUIGI	
01806	VIA	SEVERINO MARCO AURELIO	VIA SEVERINO MARCO AURELIO	
03438	VIA	SIBILLA	VIA SIBILLA	
03449	CORSO	SIRENA	CORSO SIRENA	
03456	VIA	SOLARIO ANTONIO	VIA SOLARIO ANTONIO	
03459	VIA	SOLIMENA FRANCESCO	VIA SOLIMENA FRANCESCO	Parziale
03480	VIA	SPERANZELLA	VIA SPERANZELLA	
03505	VIA	STARACE ELETTO	VIA STARACE ELETTO	
03519	SALITA	STELLA	SALITA STELLA	
03522	VIA	STELLA	VIA STELLA	
03525	VICO	STELLA	VICO STELLA	
03538	VIA	STURZO DON LUIGI	VIA STURZO DON LUIGI	

03546	PIAZZA	TAFURI GIOVANNI BERNARDINO	PIAZZA TAFURI GIOVANNI BERNARDINO	
03551	VIA	TANUCCI BERNARDO	VIA TANUCCI BERNARDO	
03556	VIA	TARANTINI RAFFAELE	VIA TARANTINI RAFFAELE	
03562	SALITA	TARSIA	SALITA TARSIA	
03563	VIA	TARSIA	VIA TARSIA	
03593	VIA	TENORE MICHELE	VIA TENORE MICHELE	
03616	VIA	TIGLIO	VIA TIGLIO	
03618	VIA	TILGHER ADRIANO	VIA TILGHER ADRIANO	
03623	VIA	TIRONE	VIA TIRONE	
00534	VIA	TITO LUCREZIO CARO	VIA TITO LUCREZIO CARO	
02757	VIA	TOLEDO	VIA TOLEDO	Parziale
03628	VIA	TOMMASEO NICCOLO'	VIA TOMMASEO NICCOLO'	
03629	VIA	TOMMASI SALVATORE	VIA TOMMASI SALVATORE	
03634	VIA	TORINO	VIA TORINO	
03643	VIA	TORRE RANIERI	VIA TORRE RANIERI	
03647	VIA	TORRIONE S.MARTINO	VIA TORRIONE S.MARTINO	Parziale
09246	PROLUNGAMENTO	TRAVERSA 4° VILLA BISIGNANO	PROLUNGAMENTO TRAVERSA 4° VILLA BISIGNANO	
03681	VIA	TRIBUNALI	VIA DEI TRIBUNALI	
03681	VIA	TRIBUNALI	VIA TRIBUNALI	
03688	PIAZZA	TRIESTE E TRENTO	PIAZZA TRIESTE E TRENTO	Parziale
03703	CALATA	TRINITA' MAGGIORE	CALATA TRINITA' MAGGIORE	
03696	SALITA	TRINITA'DEGLI SPAGNOLI	SALITA TRINITA'DEGLI SPAGNOLI	
04162	VIA	TROPEANO GIUSEPPE	VIA TROPEANO GIUSEPPE	
03745	VIA	VACCARO ANDREA	VIA VACCARO ANDREA	
01963	VIA	VECCHIA COMUNALE DI MIANO	VIA VECCHIA COMUNALE DI MIANO	Parziale
01965	VIA	VECCHIA MIANO A PISCINOLA	VIA VECCHIA MIANO - PISCINOLA	
01965	VIA	VECCHIA MIANO A PISCINOLA	VIA VECCHIA MIANO A PISCINOLA	
02528	VIA	VECCHIA POGGIOREALE	VIA VECCHIA POGGIOREALE	
03242	VIA	VECCHIA S.ROCCO	VIA VECCHIA S.ROCCO	

03770	VIA	VELA GIAMBATTISTA	VIA VELA GIAMBATTISTA	
03777	VIA	VENIERO SEBASTIANO	VIA VENIERO SEBASTIANO	
03784	VIA	VERDI GIUSEPPE	VIA VERDI GIUSEPPE	
	TRAVERSA VIA	VESUVIO	TRAVERSA VIA VESUVIO	Parziale
03795	VICO	VETRIERA	VICO VETRIERA	
04367	PROLUNGAMENT	VIA PINTOR JAIME	PROLUNGAMENTO DI VIA PINTOR JAIME	
04378	VIA	VICINALE AGNOLELLA	VIA VICINALE AGNOLELLA	
00414	STRADA	VICINALE CANNOLA	STRADA VICINALE CANNOLA	
00639	VIA	VICINALE CAVONE DEGLI SBIRRI	VIA VICINALE CAVONE DEGLI SBIRRI	
00871	VIA	VICINALE CROCE DI PIPERNO	VIA VICINALE CROCE DI PIPERNO	Parziale
00892	STRADA	VICINALE CUPA DEL SEGRETARIO	STRADA VICINALE CUPA DEL SEGRETARIO	
02086	VIA	VICINALE DEI MONTI	VIA VICINALE DEI MONTI	
00101	CUPA	VICINALE DELL' ARCO	CUPA VICINALE DELL' ARCO	
02290	VIA	VICINALE PALAZZIELLO	VIA VICINALE PALAZZIELLO	
09157	STRADA	VICINALE PALMENTIELLO	STRADA VICINALE PALMENTIELLO	
04043	STRADA	VICINALE ROTONDELLA	STRADA VICINALE ROTONDELLA	
02864	VIA	VICINALE S.ANIELLO	VIA VICINALE S.ANIELLO	
09196	VIA	VICINALE S.DONATO	VIA VICINALE S.DONATO	
03149	VIA	VICINALE S.MARIA DEL PIANTO	VIA VICINALE S.MARIA DEL PIANTO	Parziale
03475	VIA	VICINALE SPADARI	VIA VICINALE SPADARI	
03598	CUPA	VICINALE TERRACINA	CUPA VICINALE TERRACINA	
03828	VIA	VICINALE VISCONTI	VIA VICINALE VISCONTI	
04077	VIA	VICINALE VOLO S. ANGELO	VIA VICINALE VOLO S. ANGELO	
03804	PIAZZA	VICO GIAMBATTISTA	PIAZZA VICO GIAMBATTISTA	
03808	STRADA	VIGLIENA	STRADA VIGLIENA	
03807	STRADONE	VIGLIENA	STRADONE VIGLIENA	
03815	VIA	VILLA BISIGNANO	VIA VILLA BISIGNANO	
03818	STRADA	VILLA S.GIOVANNI	STRADA VILLA S.GIOVANNI	
03825	VIA	VILLARI ANTONIO	VIA VILLARI ANTONIO	

03827	VIALE	VIRGILIO	VIALE VIRGILIO	
03855	VIA	VITTORIO EMANUELE	VIA VITTORIO EMANUELE	Parziale
03859	VIA	VITTORIO EMANUELE III	VIA VITTORIO EMANUELE III	
03861	VIA	VITTORIO VENETO	VIA VITTORIO VENETO	
03867	VIA	VOLPICELLA LUIGI	VIA VOLPICELLA LUIGI	Parziale
03886	VIA	ZARA	VIA ZARA	
09257	VIA	ZECCA DEI PANNI	VIA ZECCA DEI PANNI	Parziale
09258	VIA	ZINGARELLI NICOLA ANTONIO	VIA ZINGARELLI NICOLA ANTONIO	

1.6 Elenco delle strade e delle piazze pedonali

Codice Toponomastica	Pre denominazione	Denominazione	Toponomastica	Note
00615	VICO	1° CAVALCATOIO	VICO 1° CAVALCATOIO	
03104	VICOLETTO	1° S.MARIA AD AGNONE	VICOLETTO 1° S.MARIA AD AGNONE	
01291	VICO	2° FORNELLE	VICO 2° FORNELLE	
00043	VIA	ALVINO ENRICO	VIA ALVINO ENRICO	Parziale
00079	LARGO	ANTIGNANO	LARGO ANTIGNANO	
00140	PIAZZETTA	ASCENSIONE	PIAZZETTA ASCENSIONE	Parziale
00176	LARGO	BANCHI NUOVI	LARGO BANCHI NUOVI	Parziale
00180	VIA	BARACCA FRANCESCO	VIA BARACCA FRANCESCO	
00192	PIAZZA	BARACCHE	PIAZZA BARACCHE	
00196	LARGO	BERSANTI E MATTEUCCI	LARGO BERSANTI E MATTEUCCI	
00211	PIAZZA	BELLINI VINCENZO	PIAZZA BELLINI VINCENZO	
00210	VIA	BELLINI VINCENZO	VIA BELLINI VINCENZO	Parziale
00222	VICO	BERIO	VICO BERIO	
00226	VIA	BERTINI PACIO	VIA BERTINI PACIO	
00310	VICO	BUONGIORNO	VICO BUONGIORNO	
	VIA	CAIAZZO	VIA CAIAZZO	
00340	VIA	CALABRITTO	VIA CALABRITTO	
00432	VIA	CAPITELLI DOMENICO	VIA CAPITELLI DOMENICO	
09037	VIA	CARACCILO DI BELLA	VIA CARACCILO DI BELLA	
00495	VIA	CARBONARA	VIA CARBONARA	Parziale
09054	VIA	CLAUDIO	VIA CLAUDIO	Parziale
00771	VIA	CONCA SEBASTIANO	VIA CONCA SEBASTIANO	Parziale
00913	PIAZZA	DANTE ALIGHIERI	PIAZZA DANTE ALIGHIERI	Parziale
00945	VIA	DE CESARE RAFFAELE	VIA DE CESARE RAFFAELE	Parziale
00951	VIA	DE DEO EMANUELE	VIA DE DEO EMANUELE	Parziale
01003	PIAZZA	DE NICOLA ENRICO	PIAZZA DE NICOLA ENRICO	Parziale
00233	VICO	DEI BIANCHI ALLO SPIRITO SANTO	VICO DEI BIANCHI ALLO SPIRITO SANTO	
00832	VICO	DEI CORRIERI	VICO DEI CORRIERI	

00881	PIAZZETTA	DEI CROCIFERI	PIAZZETTA DEI CROCIFERI	
01864	PIAZZA	DEI MARTIRI	PIAZZA DEI MARTIRI	Parziale
01217	VICO	DEL FICO	VICO DEL FICO	
03706	VIA	DEL TRIVIO	VIA DEL TRIVIO	Parziale
01551	PIAZZA	DELL' IMMACOLATA	PIAZZA DELL' IMMACOLATA	Parziale
	ROTONDA	DIAZ	ROTONDA DIAZ	
01073	LARGO	DONNAREGINA	LARGO DONNAREGINA	Parziale
01080	VIA	DORIA CARLO	VIA DORIA CARLO	
01087	PIAZZA	DUCA D'AOSTA	PIAZZA DUCA D'AOSTA	
01116	VICO	DUE PORTE A TOLEDO	VICO DUE PORTE A TOLEDO	Parziale
01137	VIA	ELDORADO	VIA ELDORADO	
01224	VICO	FIGURELLE A MONTECALVARIO	VICO FIGURELLE A MONTECALVARIO	Parziale
04333	VIA	FILANGIERI RICCARDO DI CANDIDA	VIA FILANGIERI RICCARDO DI CANDIDA	
01329	VIA	FUORI PORTA S.GENNARO	VIA FUORI PORTA S.GENNARO	
01353	VIA	GALIANI FERDINANDO	VIA GALIANI FERDINANDO	Parziale
01368	PIAZZA	GARIBALDI GIUSEPPE	PIAZZA GARIBALDI GIUSEPPE	Parziale
01425	VICO	GIARDINETTO	VICO GIARDINETTO	Parziale
01554	VICO	IMPAGLIAFIASCHI	VICO IMPAGLIAFIASCHI	
01575	VIA	IOMMELLI NICCOLO'	VIA IOMMELLI NICCOLO'	Parziale
01593	VIA	KAUFFMAN ANGELICA	VIA KAUFFMAN ANGELICA	Parziale
01721	VIA	LUCULLIANA	VIA LUCULLIANA	
03583	VICO	LUNGO TEATRO NUOVO	VICO LUNGO TEATRO NUOVO	Parziale
03699	VICO	LUNGO TRINITA' DEGLI SPAGNOLI	VICO LUNGO TRINITA' DEGLI SPAGNOLI	Parziale
01737	VIA	MADDALONI	VIA MADDALONI	
01810	PIAZZETTA	MARCONIGLIO	PIAZZETTA MARCONIGLIO	
01912	PIAZZA	MEDAGLIE D'ORO	PIAZZA MEDAGLIE D'ORO	Parziale
01919	VICO	MEDINA	VICO MEDINA	
01944	VIA	MERLIANI GIOVANNI	VIA MERLIANI GIOVANNI	Parziale
01993	PIAZZA	MIRAGLIA LUIGI	PIAZZA MIRAGLIA LUIGI	Parziale

02000	VIA	MISERICORDIELLA	VIA MISERICORDIELLA	Parziale
02035	LARGO	MONTECALVARIO	LARGO MONTECALVARIO	Parziale
02036	VIA	MONTECALVARIO	VIA MONTECALVARIO	Parziale
02059	PIAZZA	MONTEOLIVETO	PIAZZA MONTEOLIVETO	
02088	PIAZZETTA	MONTICELLI TEODORO	PIAZZETTA MONTICELLI TEODORO	Parziale
02193	VIA	NOLANA	VIA NOLANA	
02220	PIAZZETTA	OLIVELLA	PIAZZETTA OLIVELLA	Parziale
02445	VIA	PICCINNI NICCOLO'	VIA PICCINNI NICCOLO'	Parziale
	PIAZZA	PIGNASECCA	PIAZZA PIGNASECCA	Parziale
02513	PIAZZA	PLEBISCITO	PIAZZA PLEBISCITO	Parziale
02565	VIA	PONTE DI TAPPIA	VIA PONTE DI TAPPIA	Parziale
02604	VIA	PORTA A S.GENNARO	VIA PORTA A S.GENNARO	
02588	VIA	PORTA DI MASSA	VIA PORTA DI MASSA	Parziale
02587	VIA	PORTACARRESE A MONTECALVARIO	VIA PORTACARRESE A MONTECALVARIO	Parziale
02591	VIA	PORT'ALBA	VIA PORT'ALBA	
02679	PIAZZA	QUATTRO GIORNATE	PIAZZA QUATTRO GIORNATE	Parziale
02720	PIAZZA	RIARIO SFORZA SISTO	PIAZZA RIARIO SFORZA SISTO	
02755	PIAZZA	RODINO' GIULIO	PIAZZA RODINO' GIULIO	Parziale
02788	PIAZZETTA	ROSARIO DI PALAZZO	PIAZZETTA ROSARIO DI PALAZZO	
02790	VICOLETTO	ROSARIO DI PALAZZO	VICOLETTO ROSARIO DI PALAZZO	
02869	VICO	S.ANNA A PORTA CAPUANA	VICO S.ANNA A PORTA CAPUANA	
02877	PIAZZETTA	S.ANNA DI PALAZZO	PIAZZETTA S.ANNA DI PALAZZO	Parziale
02878	SALITA	S.ANNA DI PALAZZO	SALITA S.ANNA DI PALAZZO	
02929	VIA	S.CATERINA	VIA S.CATERINA	Parziale
02955	PIAZZA	S.DOMENICO MAGGIORE	PIAZZA S.DOMENICO MAGGIORE	Parziale
02977	PIAZZA	S.FRANCESCO DI PAOLA	PIAZZA S.FRANCESCO DI PAOLA	Parziale
03003	VICO	S.GERONIMO	VICO S.GERONIMO	
04805	LARGO	S.GIOVANNI MAGGIORE	LARGO S.GIOVANNI MAGGIORE	Parziale
03053	VIA	S.GREGORIO ARMENO	VIA S.GREGORIO ARMENO	

Comune di Napoli – Dipartimento Viabilità – Servizio Traffico e Viabilità

03126	PIAZZA	S.MARIA DELLA FEDE	PIAZZA S.MARIA DELLA FEDE	Parziale
03161	PIAZZA	S.MARIA LA NOVA	PIAZZA S.MARIA LA NOVA	
03162	VIA	S.MARIA LA NOVA	VIA S.MARIA LA NOVA	
03173	LARGO	S.MARTINO	LARGO S.MARTINO	Parziale
03175	VIA	S.MATTEO	VIA S.MATTEO	Parziale
03356	VIA	SCARLATTI ALESSANDRO	VIA SCARLATTI ALESSANDRO	Parziale
03410	PIAZZETTA	SERAO MATILDE	PIAZZETTA SERAO MATILDE	
03420	LARGO	SERMONETA	LARGO SERMONETA	Parziale
03476	VIA	SPADARO MICCO	VIA SPADARO MICCO	
03480	VIA	SPERANZELLA	VIA SPERANZELLA	Parziale
03508	VIA	STASI RAFFAELE	VIA STASI RAFFAELE	Parziale
03531	VIA	STENDHAL	VIA STENDHAL	Parziale
03590	PIAZZALE	TECCHIO VINCENZO	PIAZZALE TECCHIO VINCENZO	Parziale
03622	VICO	TIRATOIO	VICO TIRATOIO	
02757	VIA	TOLEDO	VIA TOLEDO	Parziale
03632	VIA	TORELLI ACHILLE	VIA TORELLI ACHILLE	
03656	VIA	TOTI ENRICO	VIA TOTI ENRICO	
03673	VICO	TRE RE A TOLEDO	VICO TRE RE A TOLEDO	Parziale
03674	VICO	TRE REGINE	VICO TRE REGINE	Parziale
03688	PIAZZA	TRIESTE E TRENTO	PIAZZA TRIESTE E TRENTO	Parziale
03694	PIAZZETTA	TRINITA' DEGLI SPAGNOLI	PIAZZETTA TRINITA' DEGLI SPAGNOLI	Parziale
03827	VIALE	VIRGILIO	VIALE VIRGILIO	Parziale
03855	VIA	VITTORIO EMANUELE	VIA VITTORIO EMANUELE	Parziale
03872	PIAZZA	VOLTURNO	PIAZZA VOLTURNO	
03895	VIA	ZURLO GIUSEPPE	VIA ZURLO GIUSEPPE	
01210	CORSO	FERROVIA	CORSO FERROVIA	

APPENDICE 2 – DEFINIZIONI

Ai fini della corretta interpretazione delle norme del Regolamento viario le denominazioni stradali e di traffico hanno i significati sotto riportati.

Le denominazioni in tondo sono del Codice della strada mentre quelle in corsivo, ancorché in parte ricavate dallo stesso Codice, sono specifiche del Regolamento viario del comune di Napoli.

1. **Ambiente stradale:** *insieme del traffico e delle infrastrutture che ne consentono lo svolgimento.*

2. **Arco:** *porzione di strada identificata in modo univoco tra due nodi*

3. **Area pedonale (strade e piazze pedonali):** zona interdetta alla circolazione dei veicoli, salvo quelli in servizio di emergenza e salvo deroghe per i velocipedi e per i veicoli al servizio di persone con limitate o impedita capacità motorie, nonché per quelli a emissioni zero aventi ingombro e velocità tali da poter essere assimilati ai velocipedi.

4. **Attraversamento pedonale:** parte della carreggiata opportunamente segnalata e organizzata, sulla quale i pedoni in transito dall'uno all'altro lato della strada godono della precedenza rispetto ai veicoli.

5. **Canalizzazione:** insieme di apprestamenti destinato a selezionare le correnti di traffico per guidarle in determinate direzioni.

6. **Carreggiata:** parte della strada destinata allo scorrimento dei veicoli; è composta da una o più corsie di marcia e, in genere, è pavimentata e delimitata da strisce di margine.

7. **Centro abitato:** insieme di edifici, delimitato lungo le vie di accesso dagli appositi segnali di inizio e fine. Per insieme di edifici si intende un raggruppamento continuo, ancorché intervallato da strade, piazze, giardini o simili, costituito da non meno di venticinque fabbricati e da aree di uso pubblico con accessi veicolari o pedonali sulla strada.

8. **Circolazione:** è il movimento, la fermata e la sosta dei pedoni, dei veicoli e degli animali sulla strada.

9. **Cordolo di separazione:** *elemento fisico caratterizzato da diverse forme e materiali da utilizzarsi in ambito urbano per la separazione di corsie e correnti di traffico.*

10. **Corridoi ecologici:** fascia articolata di spazi aperti, fisicamente adiacenti all'infrastruttura stradale comprendente aree con vegetazione naturale, agricola o ornamentale, con caratteristiche strutturali tali da consentire l'espletamento di una serie differenziata di funzioni legate alla mitigazione degli impatti e la miglioramento dell'ambiente urbano nel contesto della rete ecologica cittadina.

11. **Corsia:** parte longitudinale della strada di larghezza idonea a permettere il transito di una sola fila di veicoli.

12. **Corsia di accelerazione:** corsia specializzata per consentire e agevolare l'ingresso ai veicoli sulla carreggiata.

13. **Corsia di marcia:** corsia facente parte della carreggiata normalmente delimitata da segnaletica orizzontale.

14. **Corsia riservata:** corsia di marcia destinata alla circolazione esclusiva di una o solo di alcune categorie di veicoli.

15. **Fascia di pertinenza:** striscia di terreno compresa tra la carreggiata e il confine stradale. È parte della proprietà stradale e può essere utilizzata solo per la realizzazione di altre parti della strada (corsie di accumulo, di svolta, per la sosta).

16. **Fascia di rispetto:** striscia di terreno al confine stradale, sulla quale esistono vincoli alla realizzazione, da parte dei proprietari del terreno, di costruzioni, recinzioni, piantagioni, depositi e simili.

17. **Fascia di sosta laterale:** parte della strada adiacente alla carreggiata, separata da questa mediante strisce di margine discontinua e comprendente la fila degli stalli di sosta e la relativa corsia di manovra.

18. **Golfo di fermata:** parte della strada, esterna alla carreggiata, destinata alle fermate dei mezzi collettivi di linea e adiacente al marciapiede o ad altro spazio di attesa per pedoni.

19. **Intersezione a livelli sfalsati:** insieme di infrastrutture (sovrappassi, sottopassi e rampe) che consente lo smistamento delle correnti veicolari fra rampe di strade poste a diversi livelli.

20. **Intersezione a raso** (o a livello): area di confluenza di più strade, organizzata in modo da consentire lo smistamento delle correnti di traffico dall'una all'altra di esse.

21. **Isola di canalizzazione** (o di traffico): parte della strada, opportunamente delimitata e non transitabile destinata ad incanalare le correnti di traffico.

22. **Marciapiede:** parte della strada, esterna alla carreggiata, rialzata o altrimenti delimitata e protetta, destinata ai pedoni.

23. **N1:** veicoli destinati al trasporto di merci, aventi almeno quattro ruote e massa massima non superiore a 3,5 t.

24. **N2:** veicoli destinati al trasporto di merci, aventi almeno quattro ruote e massa massima superiore a 3,5 t ma non superiore a 12 t.

25. **N3:** veicoli destinati al trasporto di merci, aventi almeno quattro ruote e massa massima superiore a 12 t.

26. **Parcheggio:** area o infrastruttura posta fuori della carreggiata, destinata alla sosta dei veicoli regolamentata o non.

27. **Passaggio pedonale:** parte della strada separata dalla carreggiata mediante una striscia bianca continua con un'apposita protezione parallela ad essa e destinata al transito dei pedoni; espleta la funzione di un marciapiede stradale in sua mancanza.

28. **Passo carrabile:** accesso a un'area laterale idonea allo stazionamento di uno o più veicoli.

29. **Pertinenza:** insieme di edifici, attrezzature tecniche e superfici libere realizzato in aree esterne alla sede stradale atto a fornire servizi agli utenti della strada.

30. **Pista ciclabile:** parte longitudinale della strada, opportunamente delimitata, riservata alla circolazione di velocipedi.

31. **Rete ecologica cittadina:** sistema sviluppato alla scala urbana di aree verdi naturali, agricole e ornamentali connesse tra loro da elementi lineari, fasce verdi, con funzione di corridoio ecologico.

32. **Sede stradale:** superficie compresa entro i confini stradali. Comprende la carreggiata e le fasce di pertinenza.

33. **Segnaletica di informazione:** insieme dei segnali comprensivo della segnaletica complementare ex art. 134, D.P.R. 16/12/'92 n°485 e della segnaletica di fermata dei mezzi pubblici urbani, extra urbani e internazionali.

34. **Sezione stradale:** dimensione trasversale della strada compresa tra le murature degli edifici o recinzioni che la delimitano comprensiva della carreggiata e dei marciapiede.

35. **Spartitraffico:** parte longitudinale non carrabile della strada destinata alla separazione delle correnti veicolari.

36. **Strada:** area di uso pubblico destinata alla circolazione dei pedoni, dei veicoli e degli animali.

37. **Zona a traffico limitato:** area in cui l'accesso e la circolazione veicolare sono limitate a ore prestabilite o a particolari categorie di utenti e di veicoli.



Comune di Napoli

Assessorato alla Mobilità

Regolamento Viario

Assessorato alla mobilità

Assessore Massimo Paolucci (1997 - 2001)

Assessore Raffaele Tecce (2001)

Dipartimento Viabilità e infrastrutture

Servizio Traffico e Viabilità

Dirigente arch. Giancarlo Ferulano

Consulenti

ing. Luigi Cavaliere

arch. Ferruccio Orioli

ing. Nicola Pascale

Appendice 1

Tavola 1: Tipologia delle strade (Titolo I comma 2 del regolamento viario)

Scala 1:25000

Legenda: Classifica delle strade

- Autostrade
- Primarie di collegamento con le autostrade urbane
- Primarie
- Interquartiere di rilevante interesse funzionale
- Quartiere
- Pedonali
- Strada
- Strada in costruzione
- - - Galleria
- - - Galleria in costruzione

- - - - Delimitazione centro abitato (del. G. M. n° 423 22/12/95)
- Confine comunale

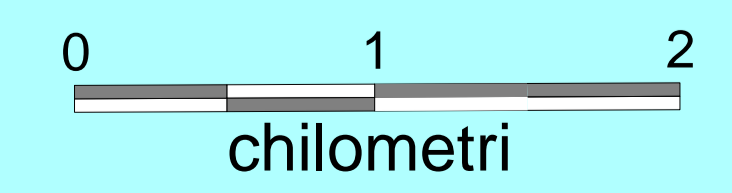
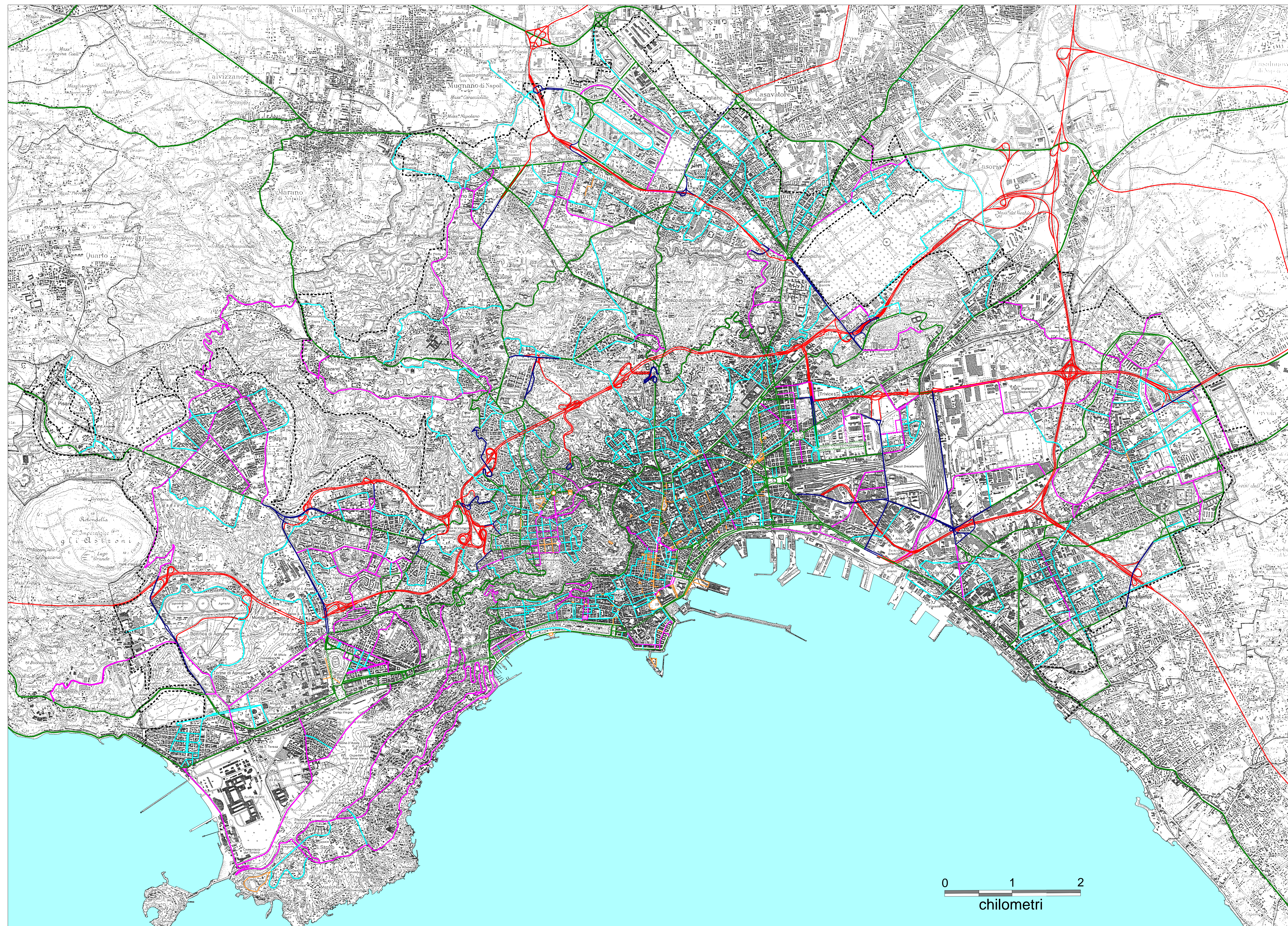



Comune di Napoli

Assessorato alla Mobilità

Regolamento Viario

Assessorato alla mobilità
Assessore Massimo Paolucci (1997 - 2001)
Assessore Raffaele Tecce (2001)







Dipartimento Viabilità e infrastrutture
Servizio Traffico e Viabilità
Dirigente arch. Giancarlo Ferulano



Consulenti
ing. Luigi Cavaliere
arch. Ferruccio Orioli
ing. Nicola Pascale

Appendice 1
Tavola 1A: Rete primaria (Titolo II)

Scala 1:25000

Legenda: Rete Primaria

-  Autostrade
-  Primarie di collegamento con le autostrade urbane
-  Primarie
-  Strada
-  Strada in costruzione
-  Galleria
-  Galleria in costruzione

-  Delimitazione centro abitato (del. G. M. n° 423 22/12/95)
-  Confine comunale

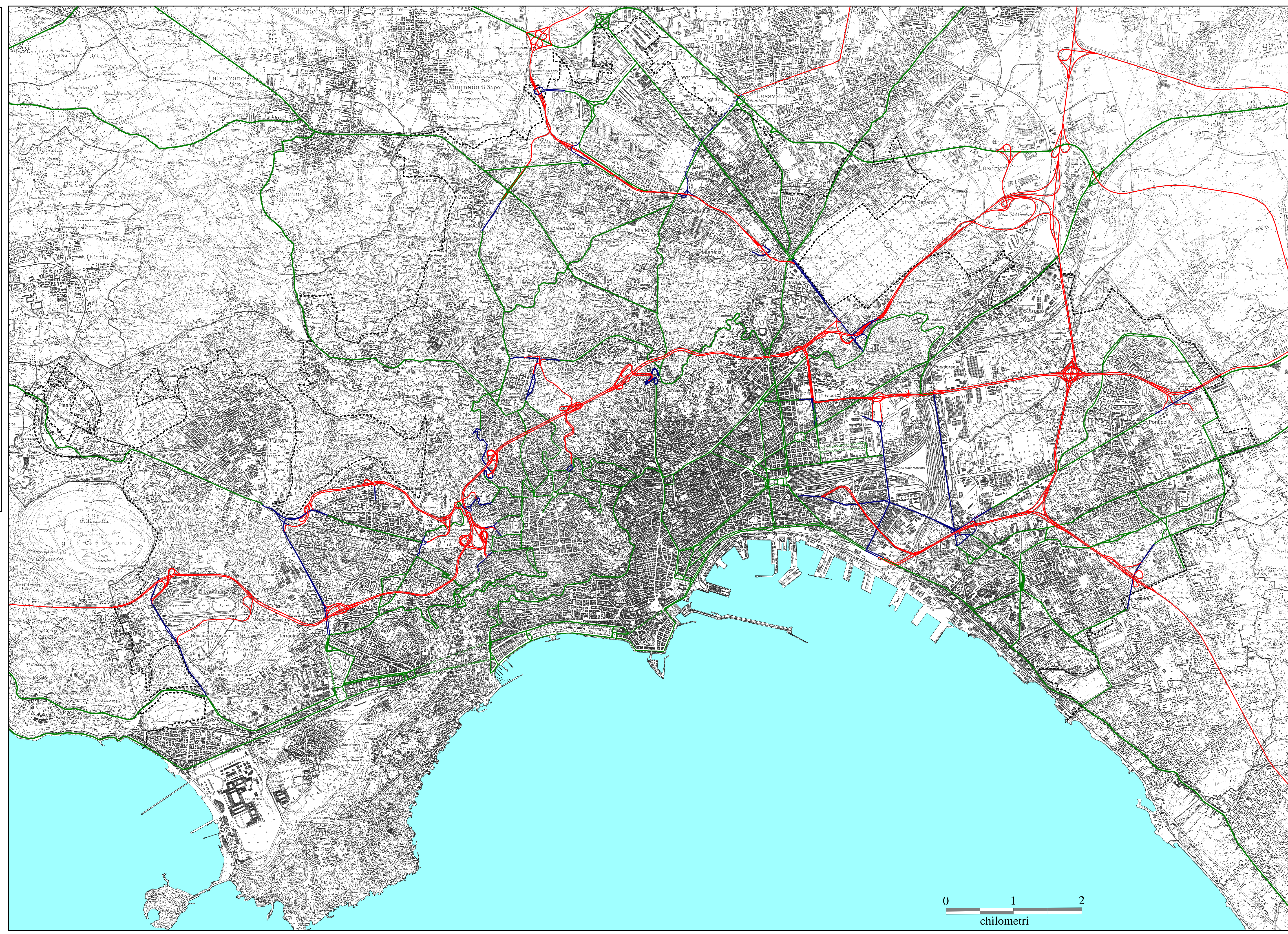



Comune di Napoli
Assessorato alla Mobilità
Regolamento Viario

Assessorato alla mobilità
Assessore Massimo Paolucci (1997 - 2001)
Assessore Raffaele Tecce (2001)

Dipartimento Viabilità e infrastrutture
Servizio Traffico e Viabilità
Dirigente arch. Giancarlo Ferulano

Consulenti
ing. Luigi Cavaliere
arch. Ferruccio Orioli
ing. Nicola Pascale

Appendice 1
Tavola 1B: Strade e piazze pedonali
Aree pedonali urbane (ex art. 7 comma 9 D. Lgs. n° 285/92)

Scala 1:5000

Strade e piazze pedonali

