

Prospetto sud

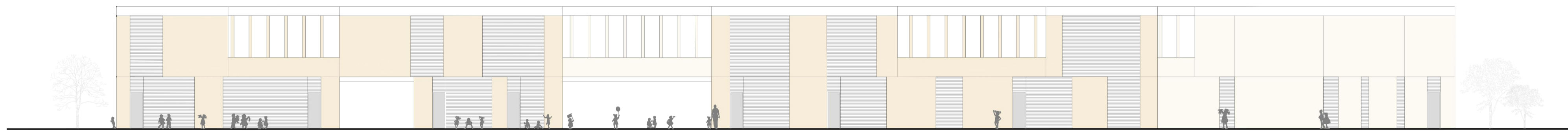

Prospetto nord

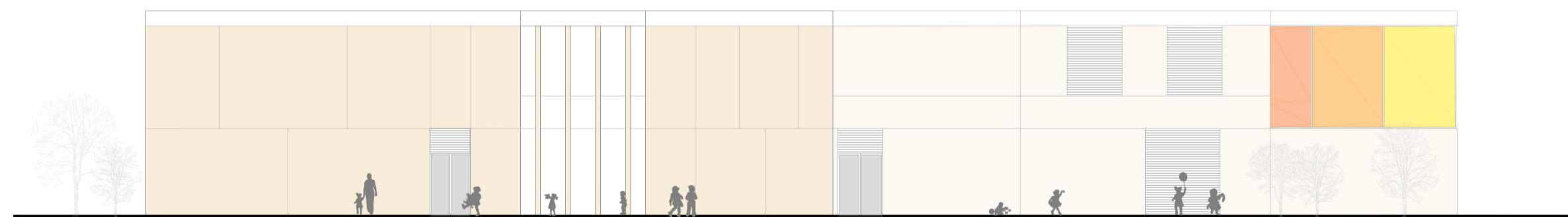

Prospetto ovest

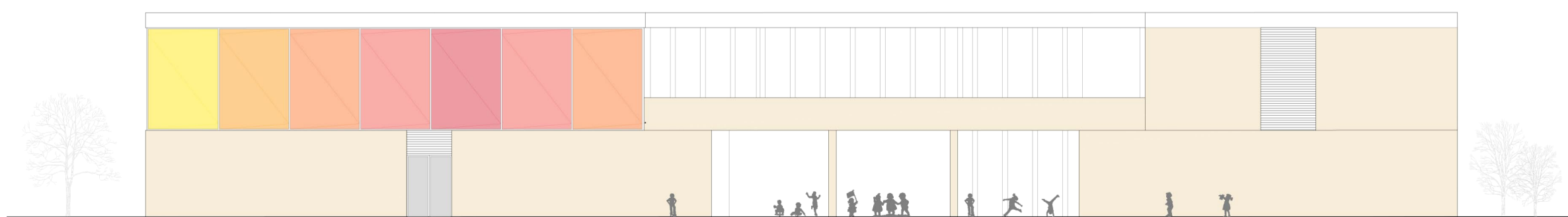

Prospetto est

VARIANTE
PIANO URBANISTICO ATTUATIVO
 Ambito 43 del PRG di Napoli
 Polo Urbano Integrato di Via Bottegelle



Art. 25 della Legge Urbanistica Regionale "Norme sul Governo del Territorio" n. 16 del 22/12/2004 e smi; art. 7 (Riqualificazione aree urbane degradate) della Legge Regionale n. 19 del 28/12/2009 e smi

Committente:

Fingestim s.r.l.
 sede legale: Via A. Diaz 102 - 80026 Casoria (NA) - P.IVA 04928120965

Progetto:

Urbanistica e coordinamento

UAP Studio Srl
 Via Posillipo 272 | 80122 | Napoli | tel./fax 0815751682 | www.uap.it | uapstudio@uap.it

Infrastrutture e mobilità

In.Co.Se.T. s.r.l.
 Via E. Di Marino, 11 | 84013 | Cava de' Tirreni (SA) | tel. 0898420196 | fax 0898420197 | info@incoset.it | www.incoset.it

Paesaggio e agronomia

Progetto Verde coop.r.l.
 Via Soltaria, 39 | 80132 | Napoli | tel. 081 7642169 | fax. 0812400598 | info@progettoverde.eu

Infrastrutture idrauliche e sottoservizi

Prof. Ing. Rudy Gargano
 via A. Falcone, 260/B1 | 80127 | Napoli | tel. 081 578 5790 | gargano@unicas.it

Geologia

Dott. Roberto Landolfi
 Via Marc'Antonio, 23 | 80125 | Napoli | tel/fax 0815932235 | geolan@tberoo.it

Indagini strutturali e sulla consistenza del patrimonio architettonico

Studio associato di ingegneria Russo&Verde
 via D'Asciano, 51 | 81031 | Aversa (CE) | tel.0815039283 | studiourve@gmail.com

Fattibilità economica e costi

Ing. Lucia Rossi
 via Pappia, 21 | 84025 | Eboli (Sa) | tel. 08280620133 | ing.luciarossi@tberoo.it

Aspetti giuridico amministrativi

Avv. Marcello Fortunato
 via Santi Martiri Salernitani, 31 | 84123 | Salerno | tel. 089250770 | fax0892574070 | marcello.fortunato@studiolegalefortunato.it

UAP Studio Srl
 Via Posillipo 272, 80123 Napoli
 @uapstudio

PROGETTO PRELIMINARE
OPERE DI URBANIZZAZIONE SECONDARIA
ATTREZZATURA SCOLASTICA

Progettista

UAP Studio Srl
 Via Posillipo 272 | 80122 | Napoli | tel./fax 0815751682
 www.uap.it | uapstudio@uap.it

Prospetti		S	EPS.5
		<small>RIF. SETTORE</small>	<small>NUM. ELABORATO</small>
<small>SCALA: 1:200</small>	<small>FORMATO: A1</small>	<small>COD. FILE: S_EPS.5</small>	<small>DATA: NOVEMBRE 2015</small> <small>AGGIORN.: APRILE 2016</small>