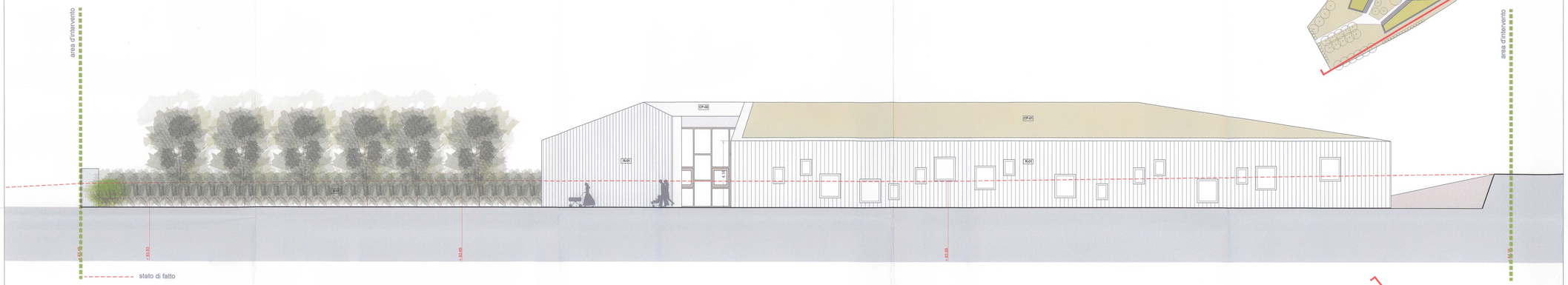

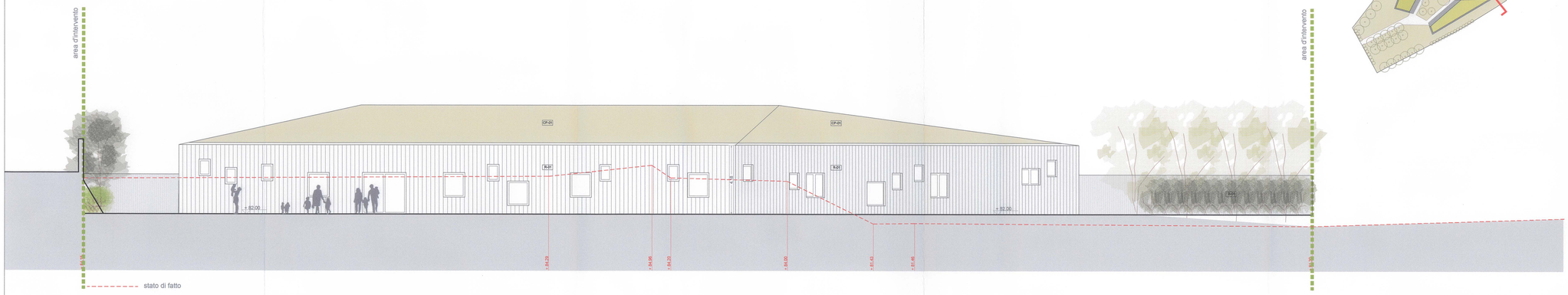

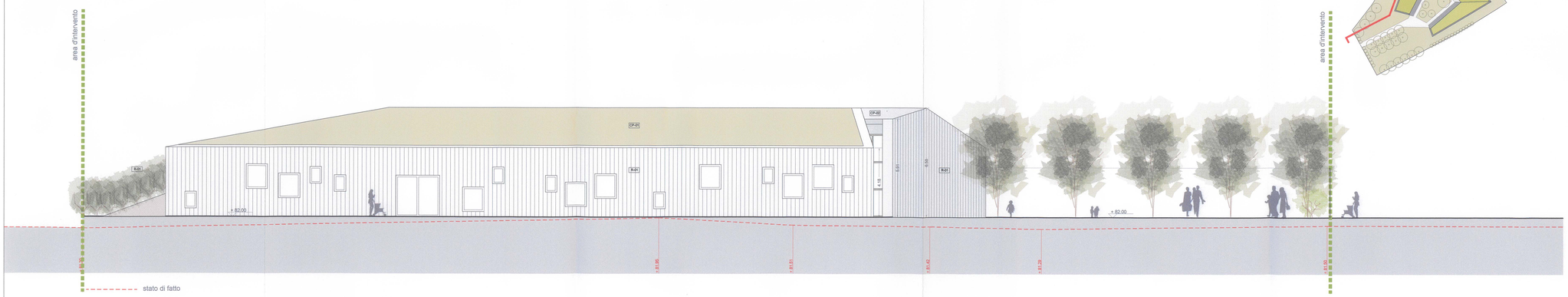

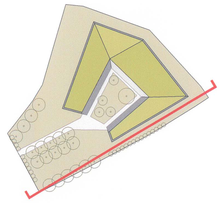

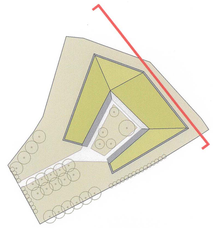

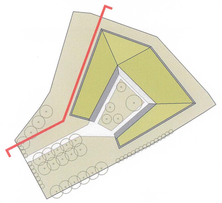

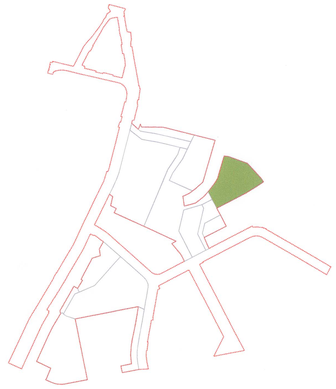

CP-01	tetto giardino
CP-02	rivestimento in lamierino
B-01	barriera acustica vegetale
R-01	rivestimento in doghe di alluminio
SE-01	vetrata continua in alluminio e vetro: -n° 6 porte-finestre a doppia anta con maniglione antipanico -n° 12 finestre con apertura a vasistas

COMUNE DI NAPOLI

1389

DIREZIONE CENTRALE VI
SERVIZIO PROGRAMMI DI RIQUALIFICAZIONE URBANA

PROGRAMMA DI RECUPERO URBANO
AMBITO DI SOCCAVO - RIONE TRAIANO

ACCORDO DI PROGRAMMA DEL 3.8.1994 E ATTO AGGIUNTIVO DEL 4.8.1999
TRA MINISTERO DEI LL.PP. - REGIONE CAMPANIA E COMUNE DI NAPOLI
PER LA REALIZZAZIONE DI INTERVENTI DI EDILIZIA RESIDENZIALE
PER L'IMPEGNO COMPLESSIVO DI 350 MILIARDI.
PROGRAMMA DI RECUPERO URBANO ex art. 11 legge 493/93

PIANO URBANISTICO ATTUATIVO

PROGETTO DEFINITIVO OPERE PUBBLICHE

ASILO NIDO

DIRIGENTE:
ing. Antonio Campora

R.U.P.
arch. Maurizio Conte

IMPRESE:

PA.CO. Pacifico Costruzioni S.p.A.
Largo Sant'Orsola a Chiaia, 6
P.IVA 01[illegible]0635

PA.CO. Costruzioni spa
Vico Sant'Orsola a Chiaia, 6
80121 Napoli - Italy
Tel +39 081 413434 Fax +39 081 426844
www.paco-costruzioni.com-napoli@pacocopa.it

PROGETTISTI:

ARCHITETTURA
corvino + multari
via pietro metastasio, 117a
80121 napoli italy
tel +39 081 7645113 fax +39 081 7649200
via casimiro del forte, 7
30122 milano italia
tel +39 02 55181271 fax +39 02 55300533
www.corvinoemultari.com
info@corvinoemultari.com

STRUTTURE
ing. Carmine MASCOLO
Centro Direzionale is. F/11
80143 napoli italy
tel +39 081 7345113 fax +39 081 7345036
carmine.mascolo@tin.it
GIOVANE PROFESSIONISTA:
Ing. Luca ESPOSITO

PER COPIA CONFORME
IL DIRIGENTE
ING. ANTONIO CAMPORA

SOSTENIBILITA' ENERGIA IMPIANTI
ELLETI PARTNERS ENGINEERING
Ing. Luigi Conte
via g. dac, 34
84122 salerno italia
tel/fax +39 089 2580072
http://ne3.it/logicontie
via ebberstrasse ,24
43205 parma italia
tel. +39 323 6554200/1
elletipartners@libero.it
GIOVANI PROFESSIONISTI:
Ing. Marcello Conte ing. Alessandro Portunato dott.ssa Alessia Conte

GEOLOGIA
dott. geol. NICOLA MAIONE
dott. geol. RICCARDO CANIPAROLI

ORDINE DEGLI INGEGNERI DELLA PROVINCIA DI NAPOLI
ING. LUIGI CONTE
ISCRITTO ALL'ALBO PROFESSIONALE
N. 4558

Ordine degli Architetti P.P.C. di Napoli
Dr. Arch. Corvino Vincenzo
Iscritto all'Albo
Architetto
N. 4559

Rilo:
PROSPETTI

TAV. **P.8.3-05**

scala: **1: 100**

rev.	descrizione	scala	data	formato	elaborato da	controllato da	approvato da