



COMUNE DI NAPOLI

Direzione Centrale Patrimonio

Servizio Valorizzazione Sociale di Spazi di proprietà Comunale e Beni Comuni

Al Dirigente del Servizio Valorizzazione Sociale  
di Spazi Pubblici di Proprietà Comunale  
e Beni Comuni  
Dott. Fabio Pascapè

Prot. int. n. 235  
10/12/18

Oggetto: consegna elaborati grafici relativi al locale ubicato al piano terra lato sudoccidentale

Si consegna in data 10 dicembre 2018 n. 9 elaborati grafici, di cui n. 5 copie delle planimetrie del piano terra e relativo prospetto, e n. 4 copie della sezione longitudinale e sezioni trasversali nei quali si riporta il rilievo metrico del locale elaborato su supporto informatico, per i successivi adempimenti che il Dirigente ritiene opportuno.

Si allega alla presente le cope degli elaborati grafici ..

architetto Vittorio Barrella

# CASTELNUOVO LATO SUD OCCIDENTALE

## LOCALE AL PIANO TERRA PIANTA STATO ATTUALE

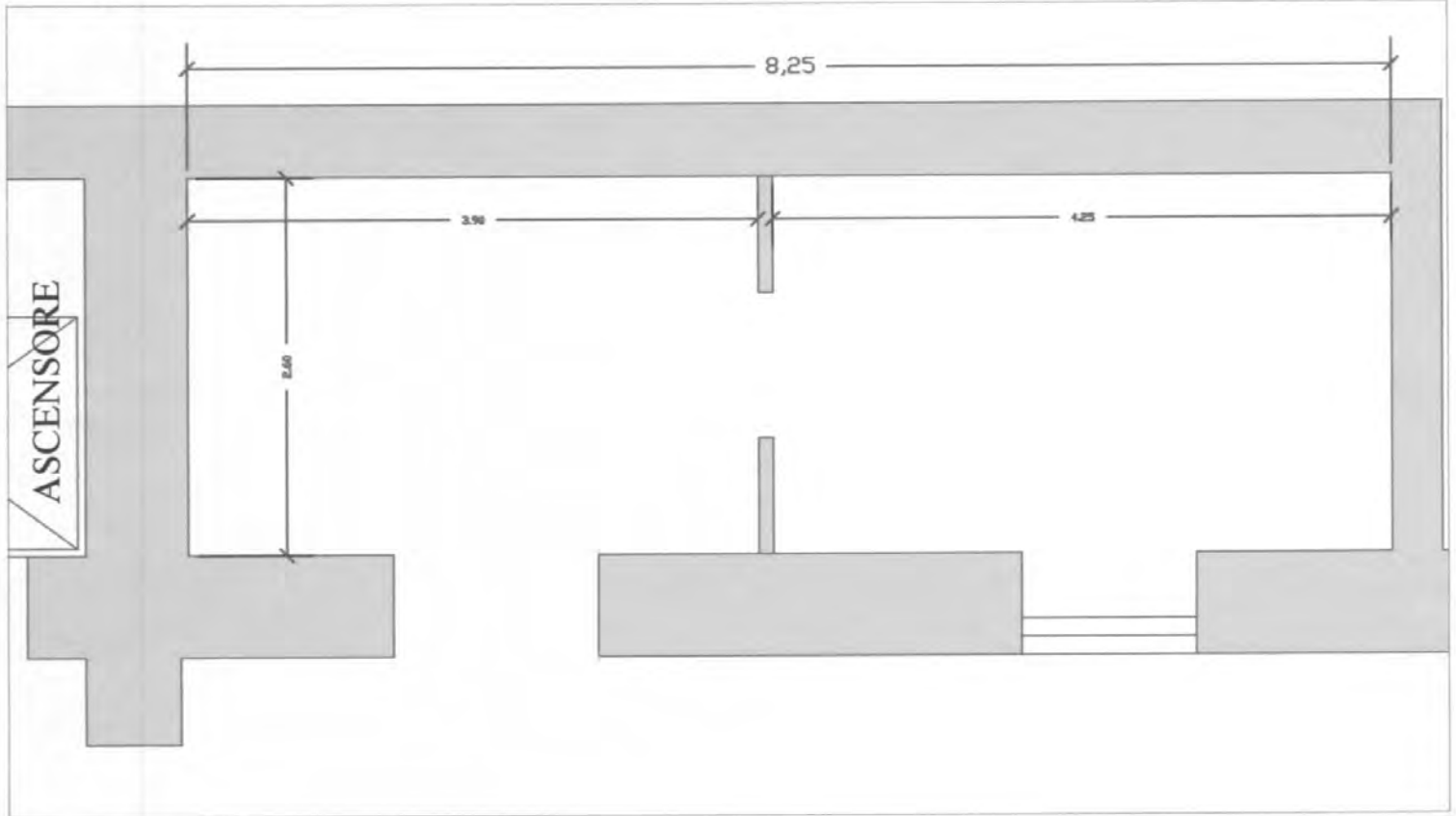
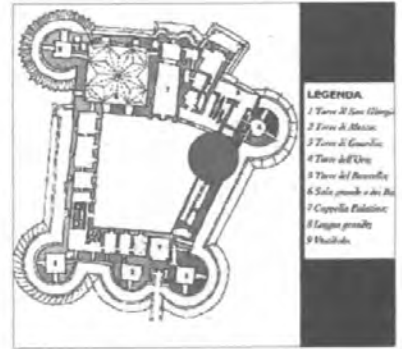

## PROSPETTO STATO ATTUALE

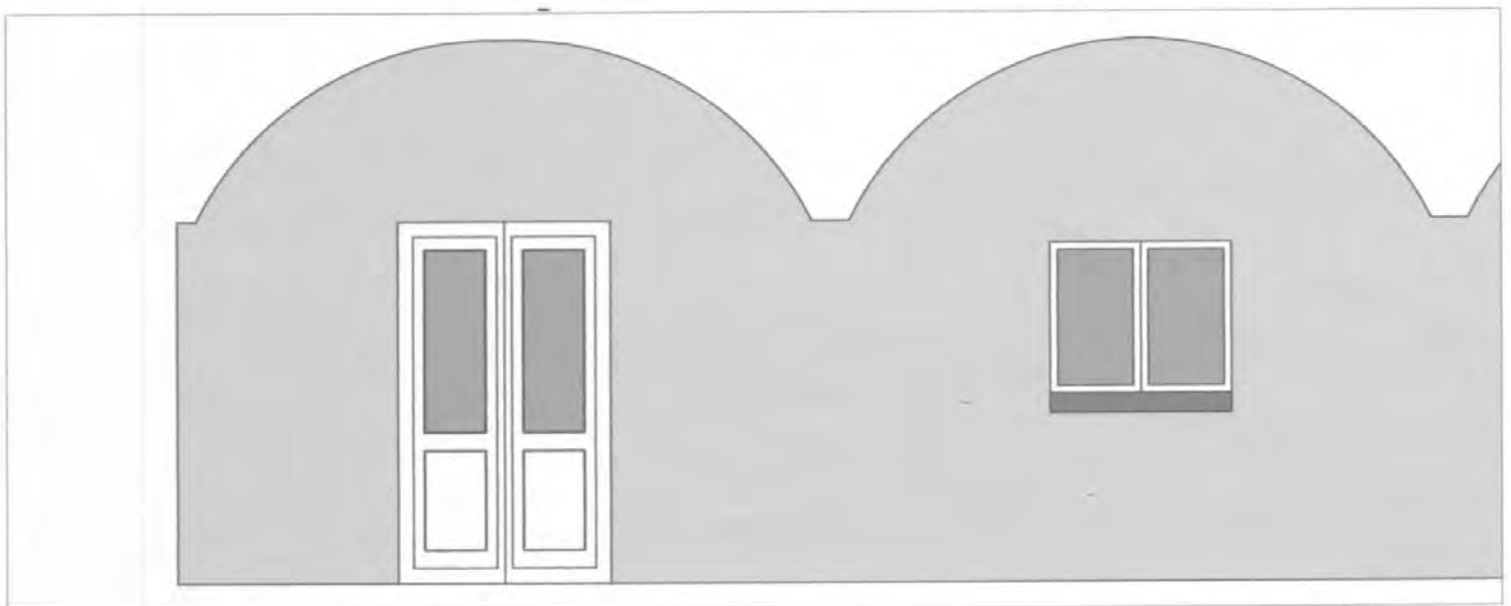

SERVIZIO VALORIZZAZIONE DI SPAZII DI PROPRIETA' COMUNALE E BENI COMUNI

IL TECNICO  
ARCHITETTO VITTORIO BARRELLA

IL DIRIGENTE  
DOTT. FABIO PASCAPE'

# CASTELNUOVO LATO SUD OCCIDENTALE

## LOCALE AL PIANO TERRA PIANTA STATO ATTUALE

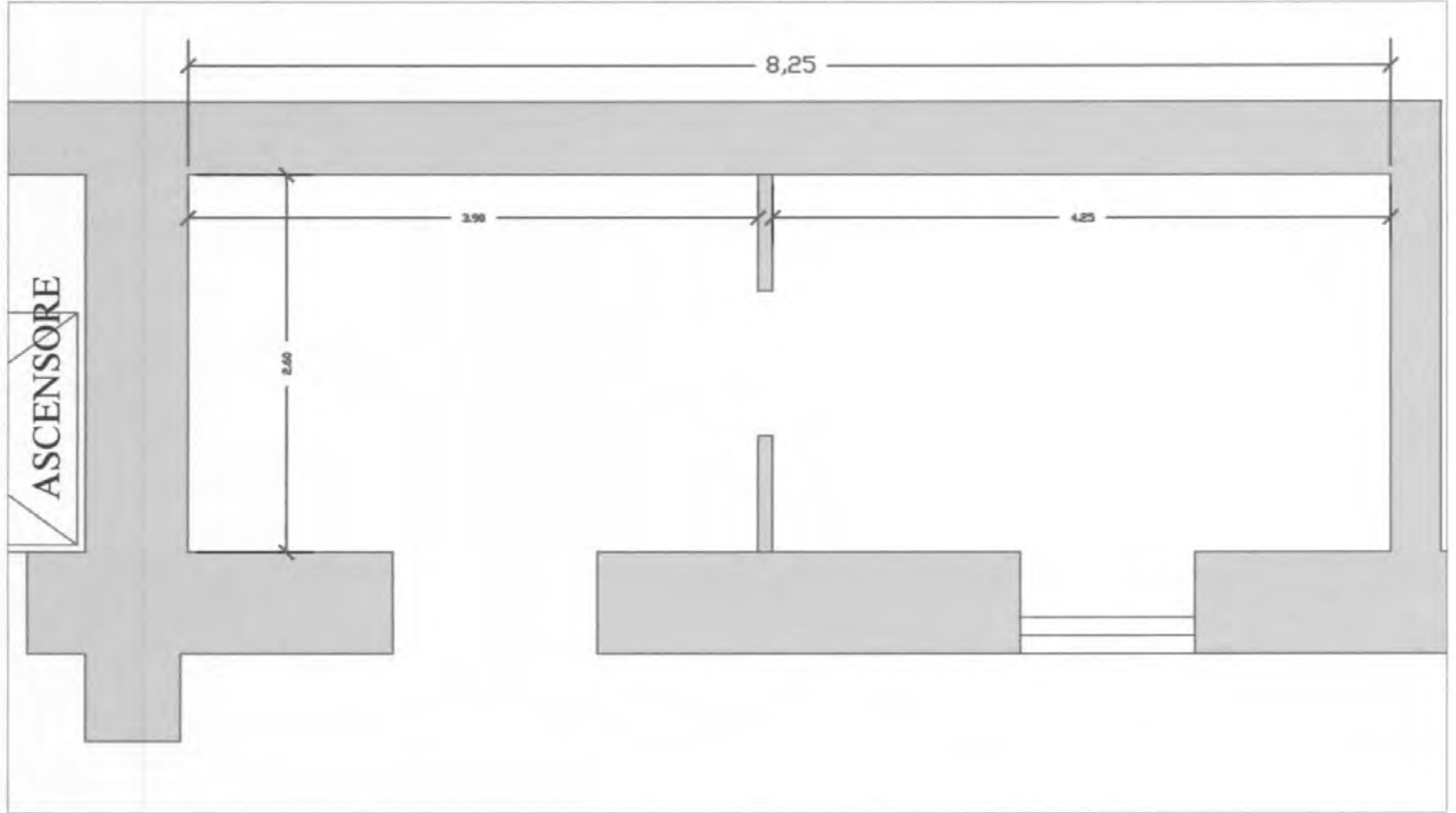
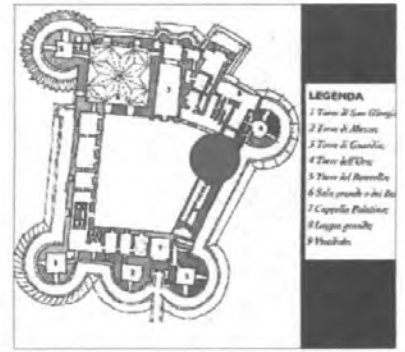

## PROSPETTO STATO ATTUALE

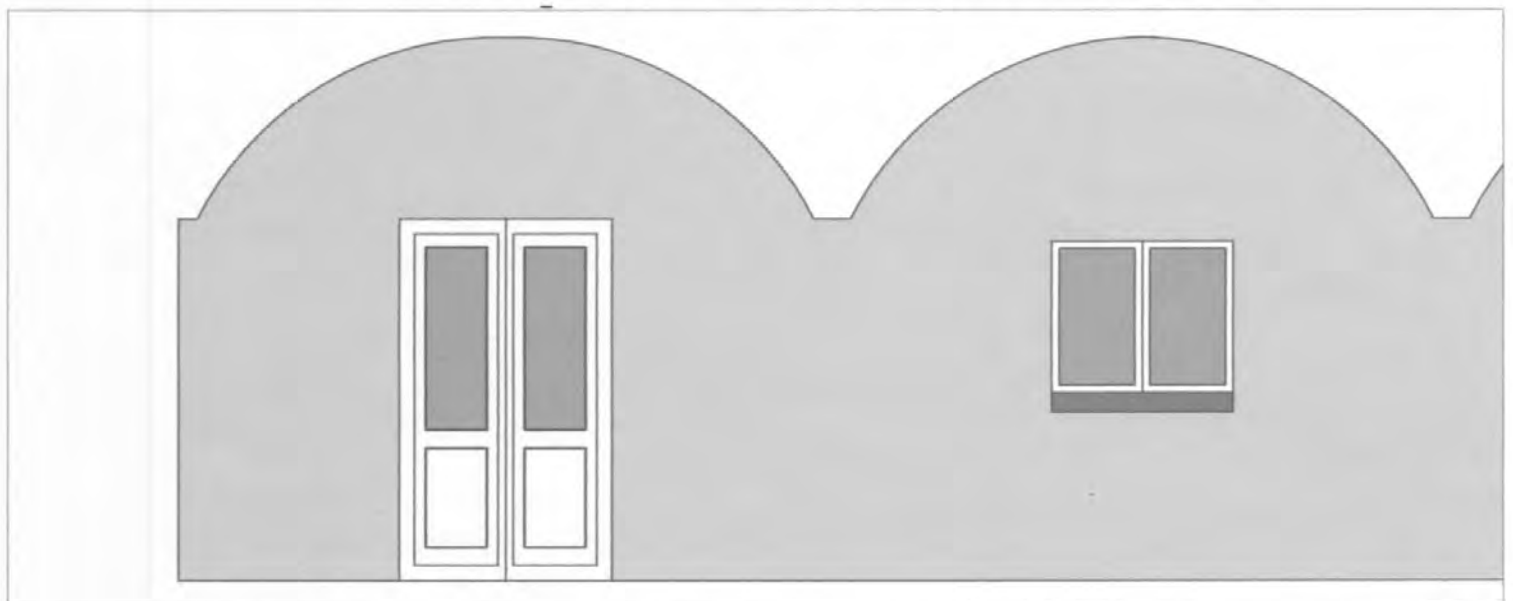

SERVIZIO VALORIZZAZIONE DI SPAZI DI PROPRIETA' COMUNALE E BENI COMUNI

MECCANICO  
ARCHITETTO VITTORIO BARRILELLA

IL DIRIGENTE  
DOTT. FABIO PASCAPE'

# CASTELNUOVO LATO SUD OCCIDENTALE

## LOCALE AL PIANO TERRA PIANTA STATO ATTUALE

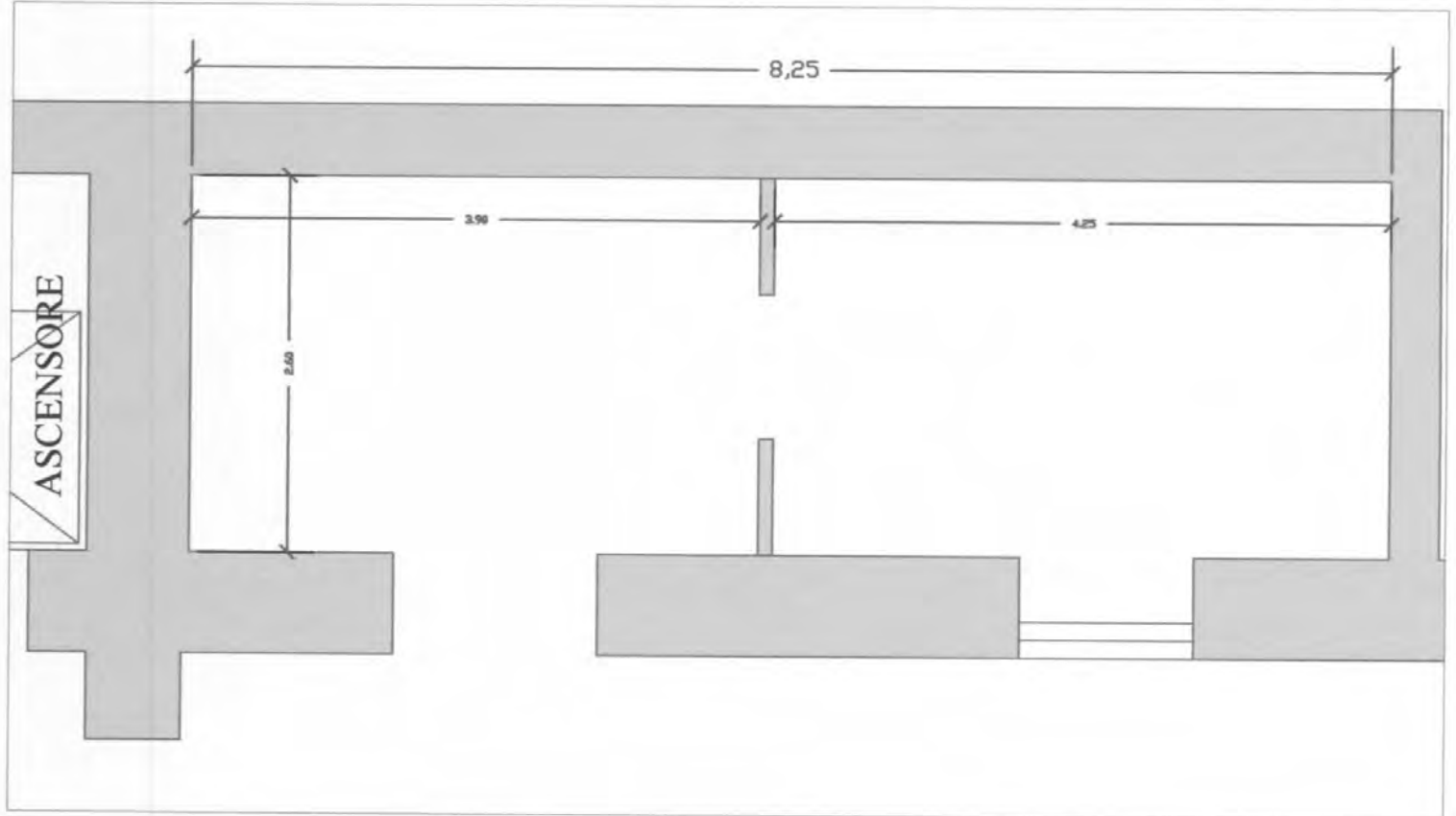
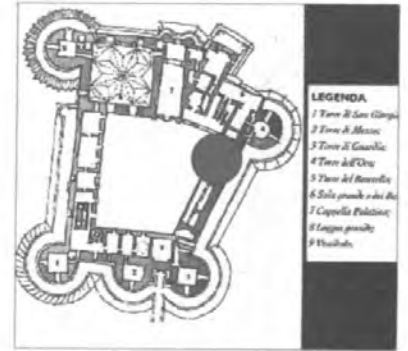

## PROSPETTO STATO ATTUALE

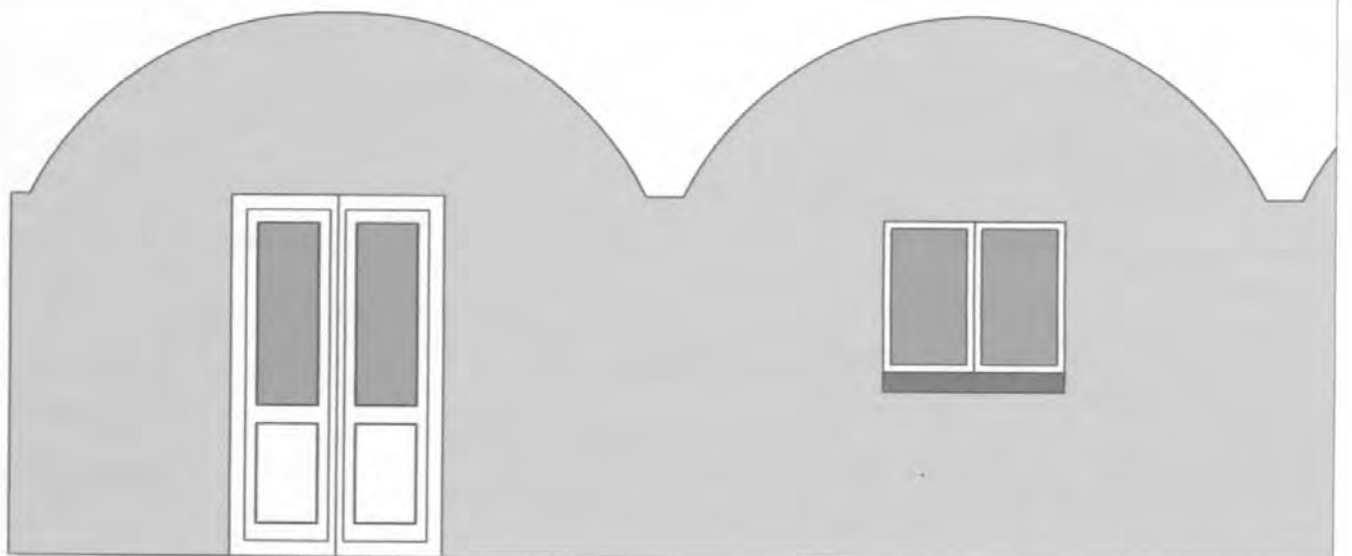

SERVIZIO VALORIZZAZIONE DI SPAZII DI PROPRIETA' COMUNALE E BENI COMUNI

ARCHITETTO  
ARCHITETTO VITTORIO BARRELLA

IL DIRIGENTE  
DOTT. FABIO PASCAPE'

# CASTELNUOVO LATO SUD OCCIDENTALE

## LOCALE AL PIANO TERRA PIANTA STATO ATTUALE

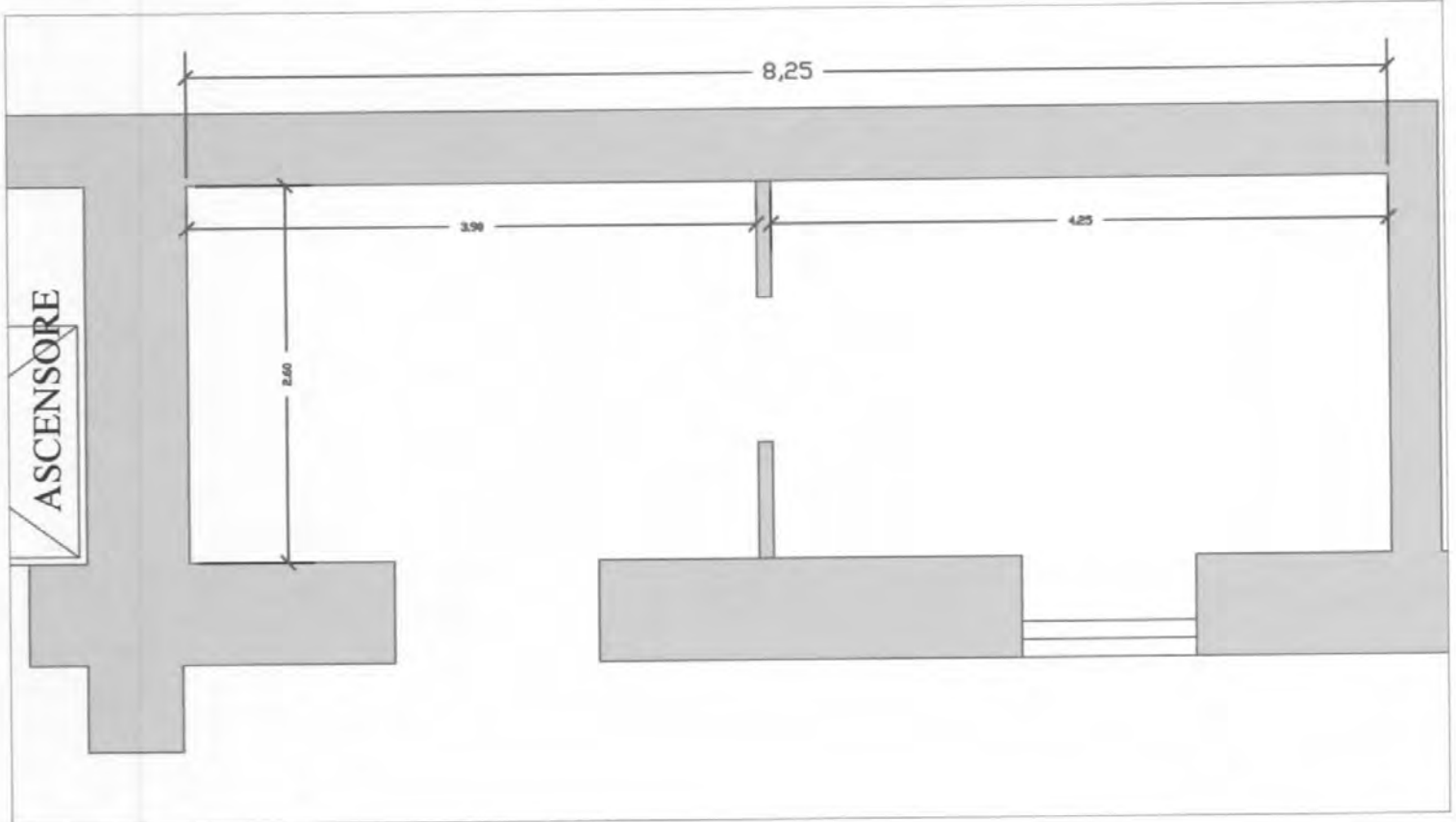

## PROSPETTO STATO ATTUALE

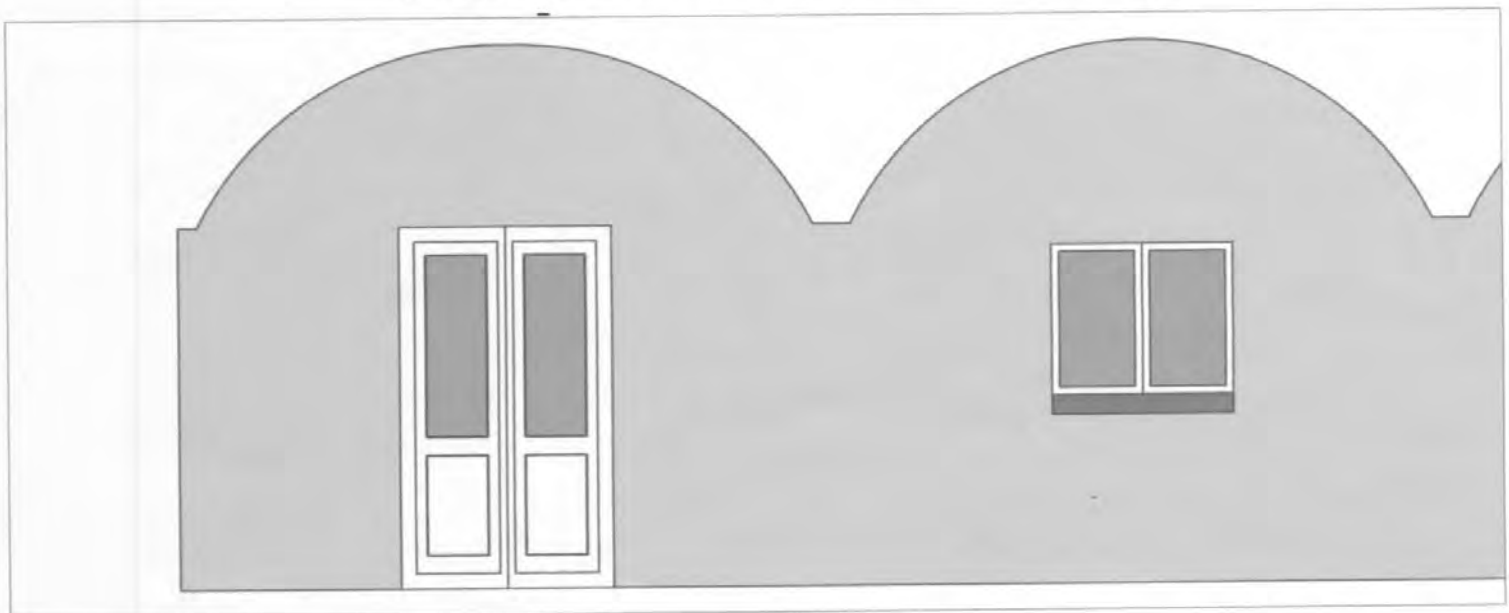

# CASTELNUOVO LATO SUD OCCIDENTALE

## LOCALE AL PIANO TERRA PIANTA STATO ATTUALE

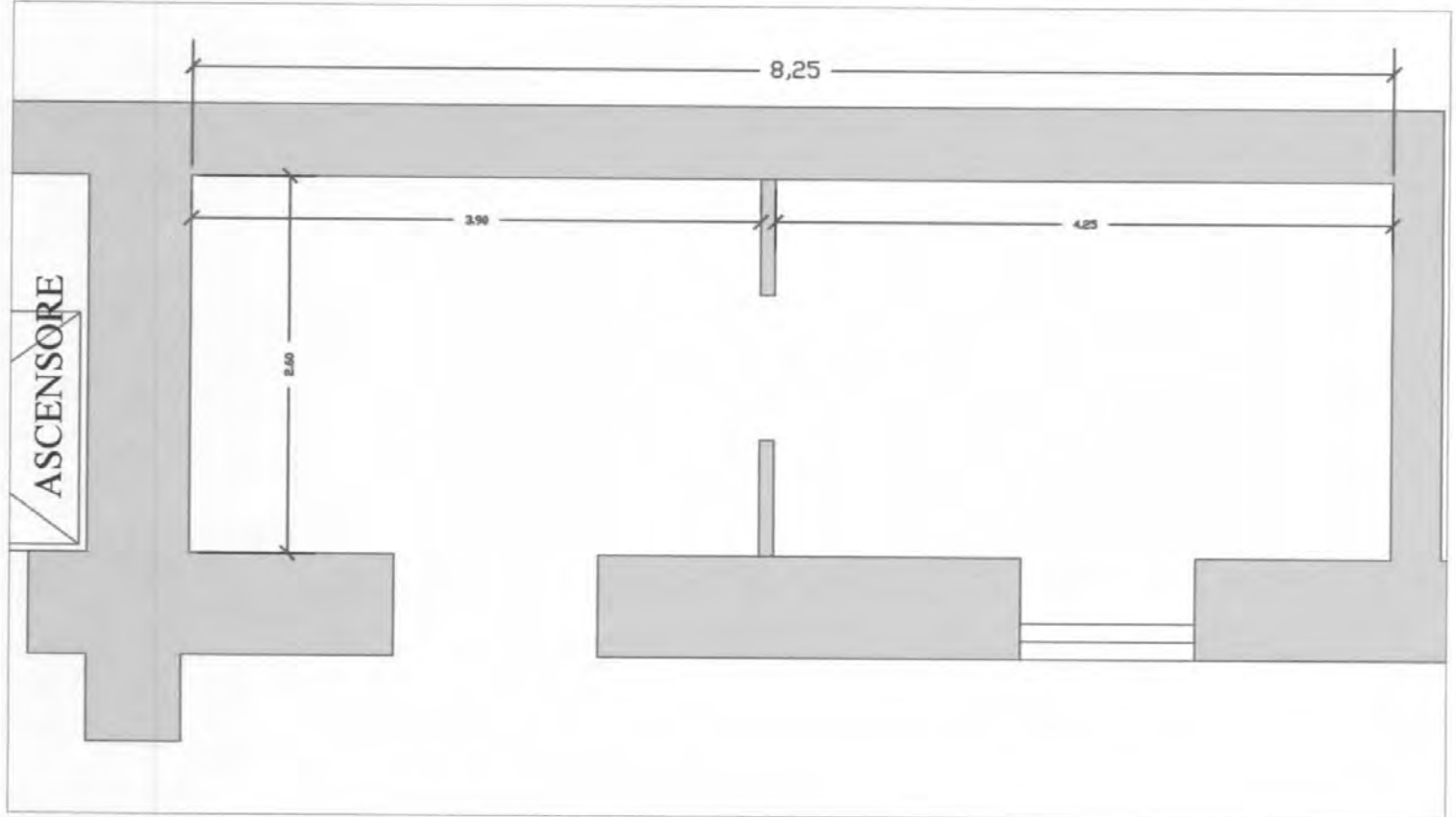
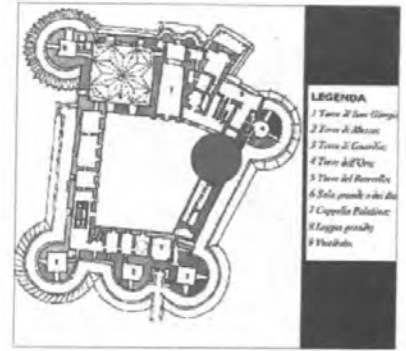

## PROSPETTO STATO ATTUALE

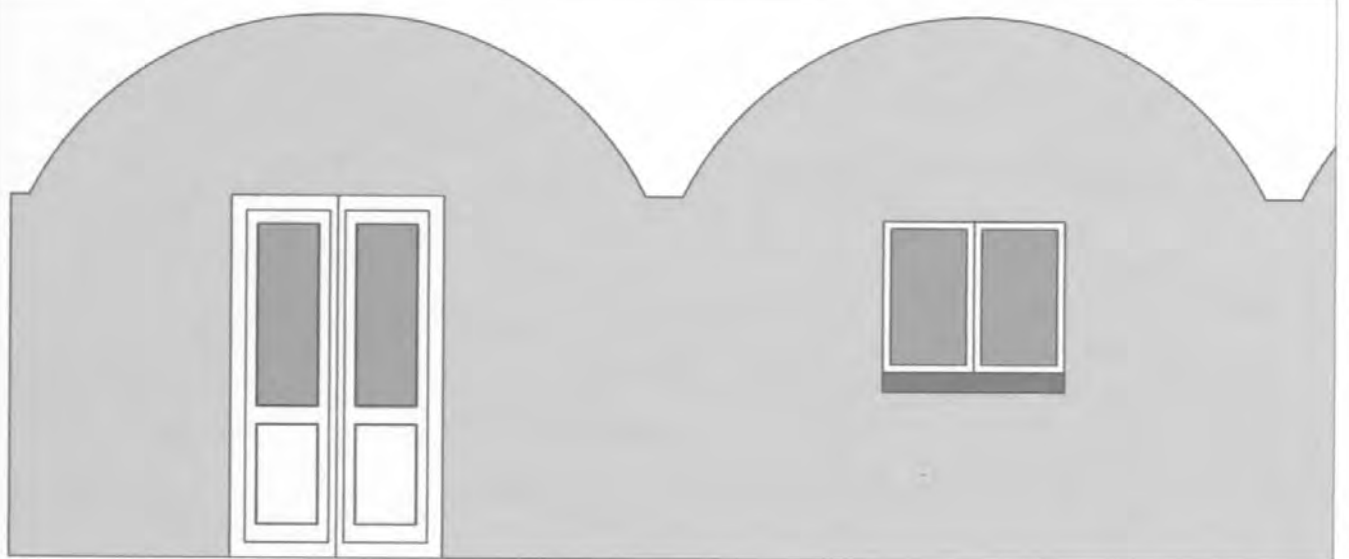

# CASTELNUOVO LATO SUD OCCIDENTALE

## LOCALE AL PIANO TERRA SEZIONE LONGITUDINALE

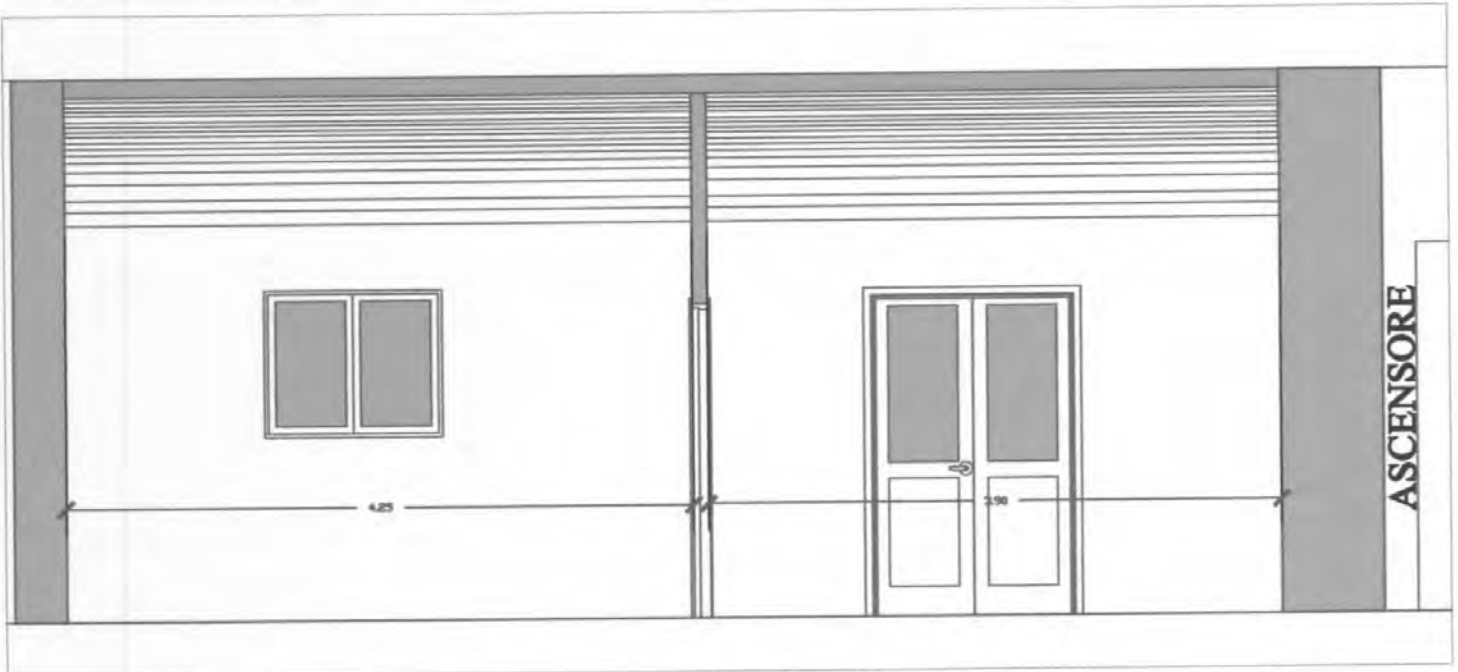

## SEZIONI TRASVERSALI

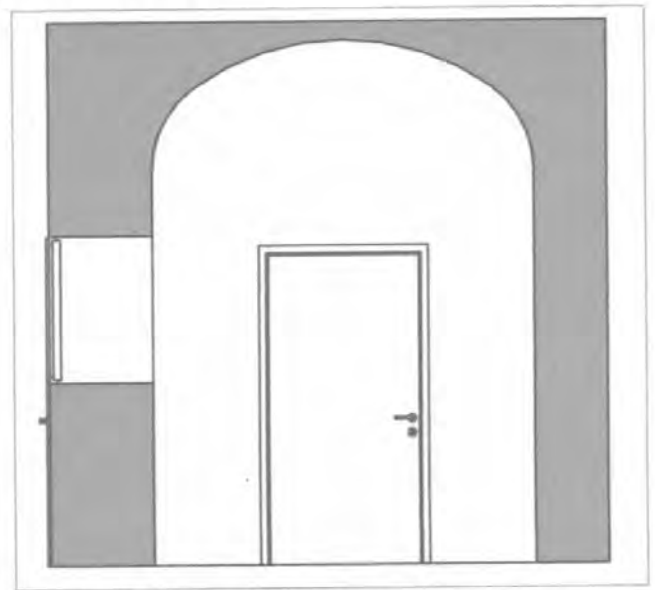
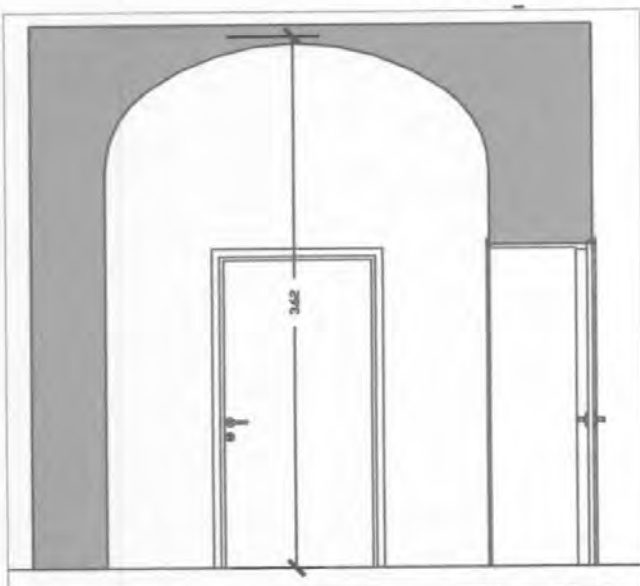

SERVIZIO VALORIZZAZIONE DI SPAZI DI PROPRIETA' COMUNALE E BENI COMUNI

IL TECNICO  
ARCHITETTO VITTORIO BARRILELLA

IL DIRIGENTE  
DOTT. FABIO PASCAFFI



# CASTELNUOVO LATO SUD OCCIDENTALE

## LOCALE AL PIANO TERRA SEZIONE LONGITUDINALE

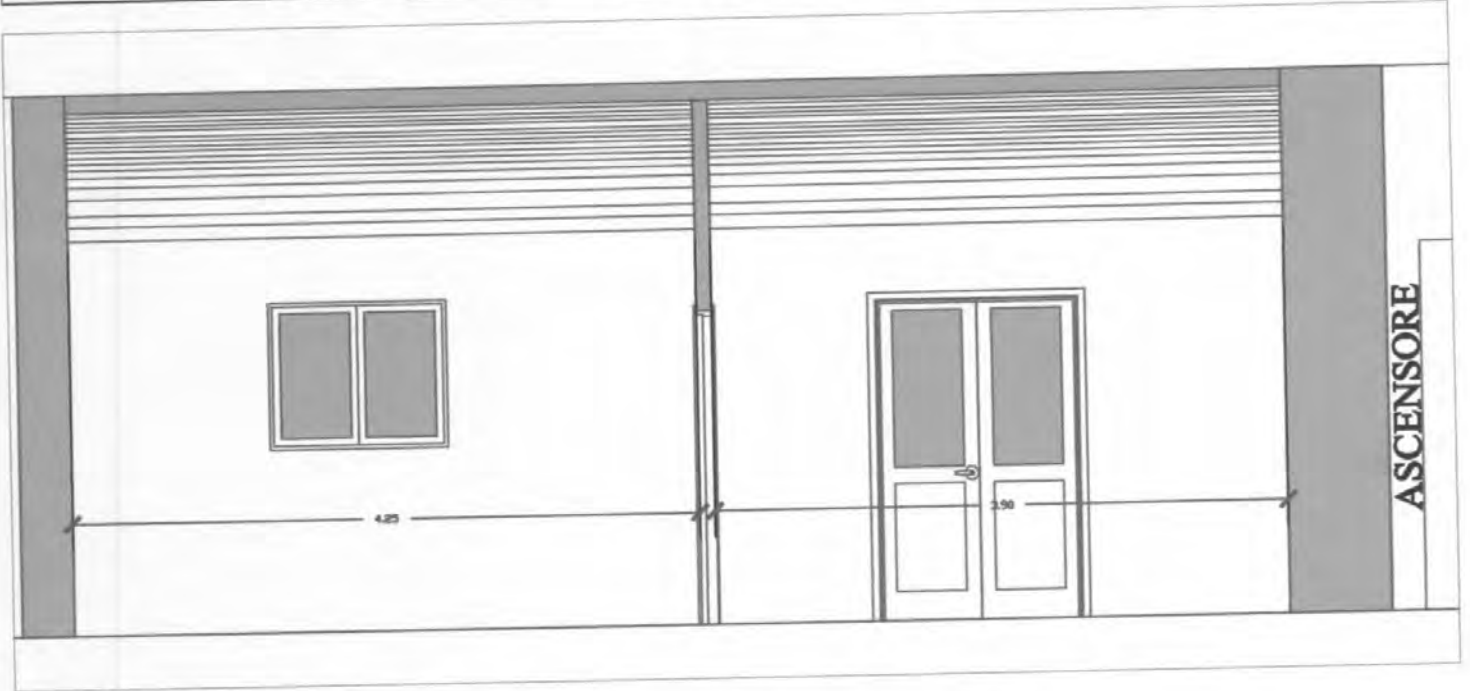

## SEZIONI TRASVERSALI

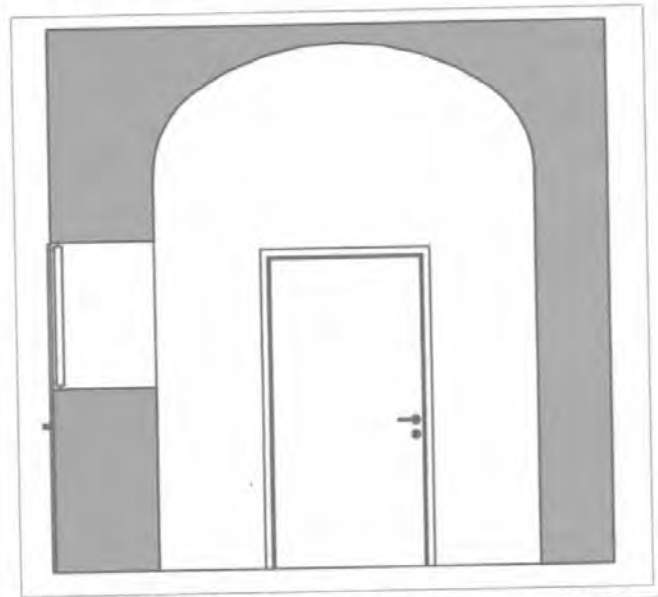
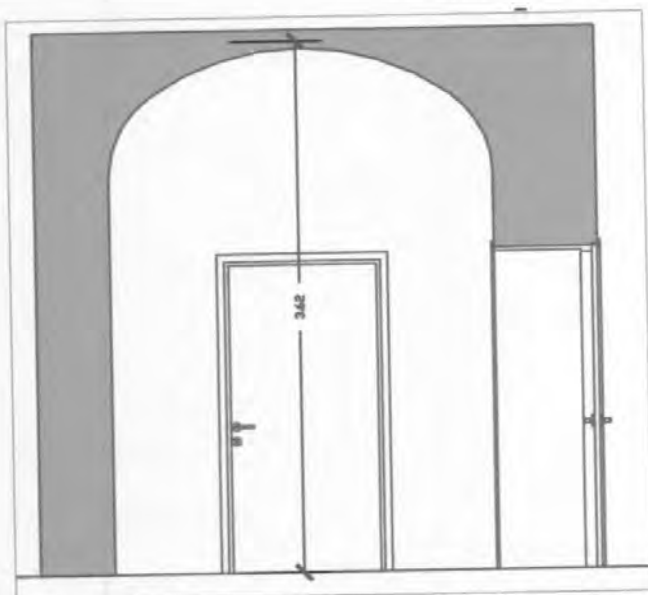

SERVIZIO VALORIZZAZIONE DI SPAZI DI PROPRIETÀ COMUNALE E BENI COMUNI

IL TECNICO  
ARCHITETTO VITTORIO BARRICELLI

IL DIRIGENTE  
DOTT. FABIO PARCAFÈ



# CASTELNUOVO LATO SUD OCCIDENTALE

## LOCALE AL PIANO TERRA SEZIONE LONGITUDINALE

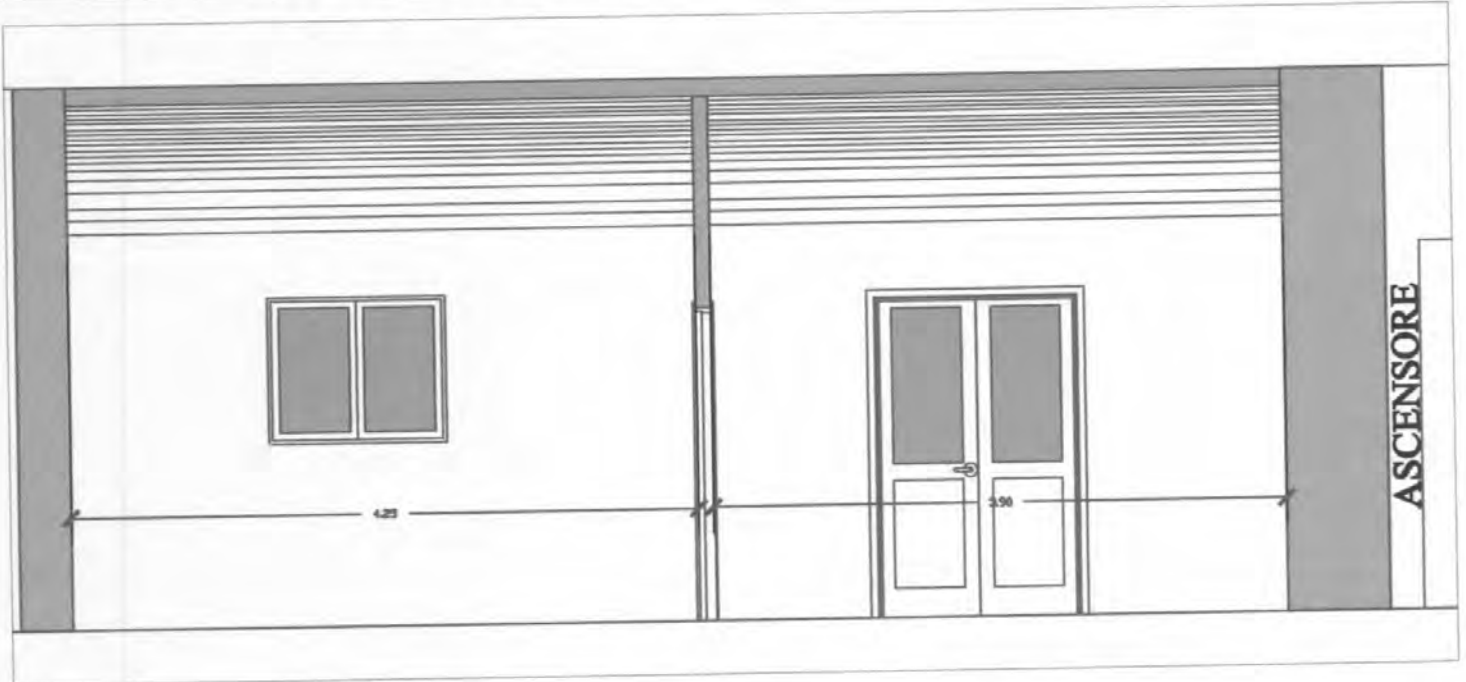

## SEZIONI TRASVERSALI

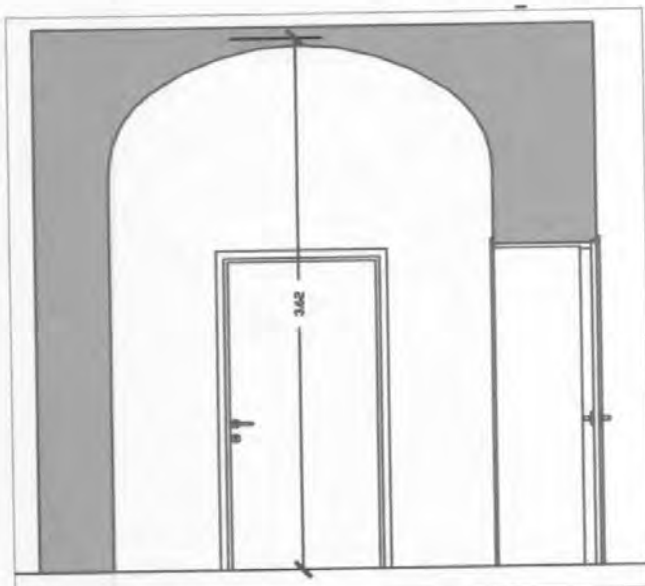

SERVIZIO VALORIZZAZIONE DI SPAZI DI PROPRIETA' COMUNALE E BENI COMUNI

IL DIRIGENTE  
ARCHITETTO VITTORIO MARINELLA

IL DIRIGENTE  
DOTT. FABIO PASCAFFI

# CASTELNUOVO LATO SUD OCCIDENTALE

## LOCALE AL PIANO TERRA SEZIONE LONGITUDINALE

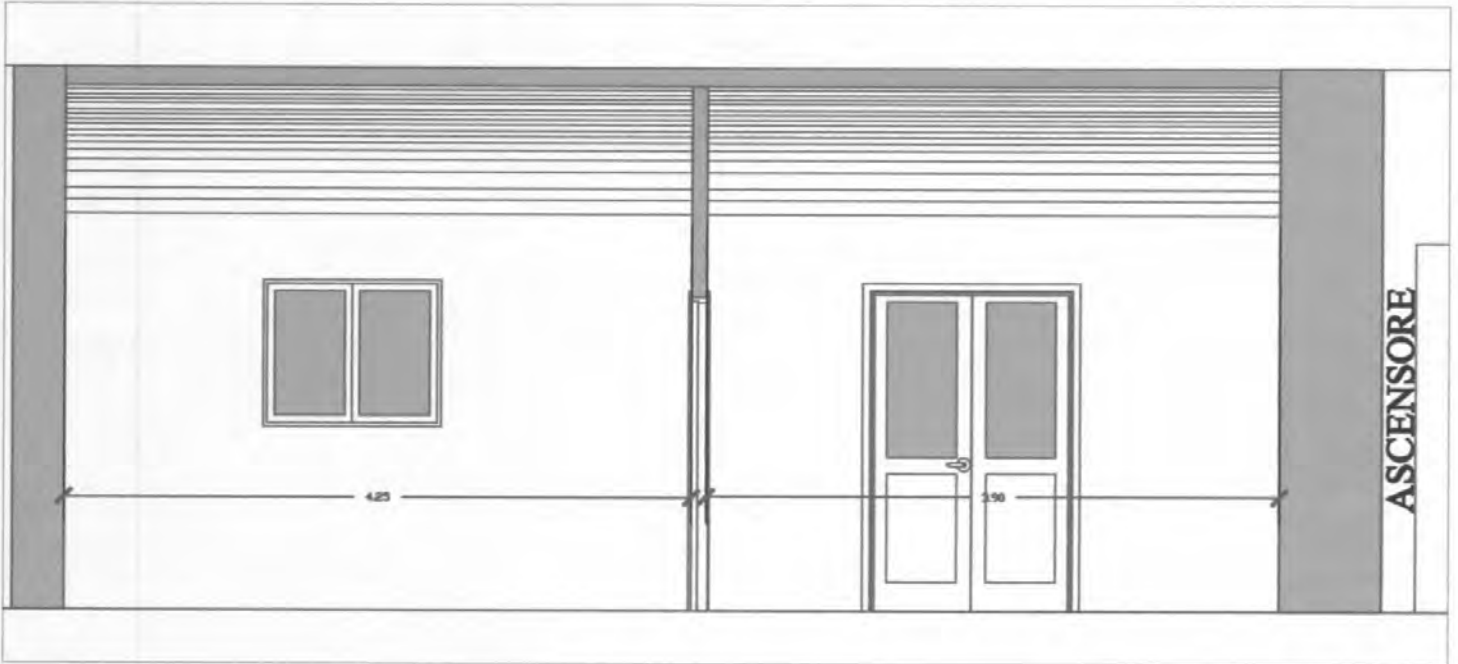

## SEZIONI TRASVERSALI

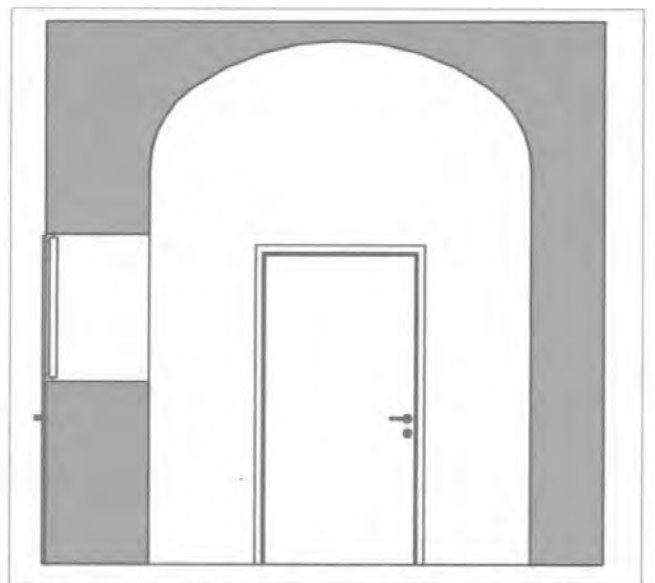
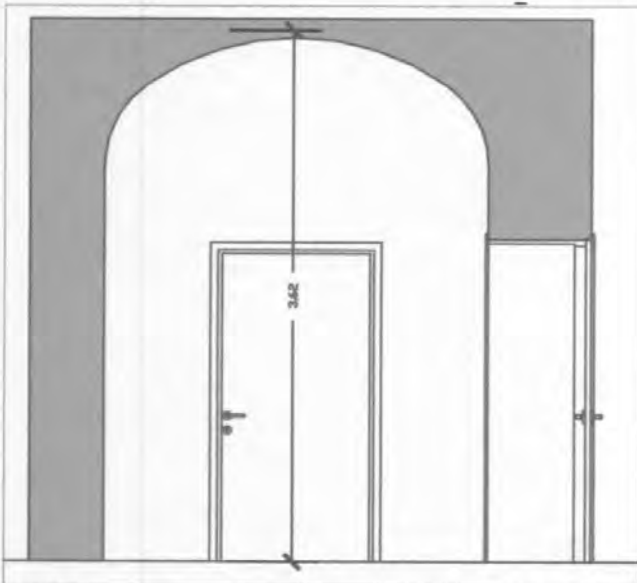

SERVIZIO VALORIZZAZIONE DI SPAZI DI PROPRIETA' COMUNALE E BENI COMUNI



IL TECNICO  
ARCHITETTO VITTORIO BARBISOLA

IL MERCANTE  
DOTT. FABIO PASCAFFI