



Comune di Napoli
DIPARTIMENTO AUTONOMO DI PIANIFICAZIONE URBANISTICA

PIANO PARTICOLAREGGIATO DI INIZIATIVA PRIVATA
ex art. 24 comma 2 lett. c) L.R. Campania n° 14/2004

INTERVENTO in Z.T.O. Bb - Ambito 18 - Ponticelli - via Mario Palermo
ex art. 33 comma 5 e 6 della Variante al PRG di Napoli
A destinazione Residenziale, Commerciale, Attrezzature Pubbliche e di Uso Pubblico

Tavola n.	Oggetto
32	Progetto Preliminare
Scala	Opere di Urbanizzazione (Standard) - Asilo Nido e Parcheggio
1/200 - 1/50	
Data	
giugno 2018	

Proponenti
Pellegriano Rosa S.A.Bba Immobiliare srl

Progettazione Urbanistica S.A.B.B.A. IMMOBILIARE s.r.l.
Progettazione preliminare manufatti edili COPEC srl

Studio Ciannella - Architettura & Urbanistica: arch. Marco Ciannella - arch. Simona Ciannella
Piazza Dante 22, 80135 Napoli - telefon: 081 545404 - e-mail: studio.ciannella@libero.it

Tabella delle Superfici

1 - Hall ingresso	33,50 mq
2 - Desk accoglienza	4,50 mq
3 - Deposito passeggini carrozine	5,35 mq
4 - Uffici amministrativi	19,80 mq
5 - Ambulatorio	15,85 mq
6 - Sala isolamento	6,75 mq
7 - Wc disabili	5,00 mq
8 - Sala giochi lattanti	13,35 mq
9 - Lavatoio fasciatoio	6,00 mq
10 - Anni wc personale	1,80 mq
11 - Wc personale	1,80 mq
12 - Allattamento lattanti	11,85 mq
13 - Cucina preparazione piappe	6,50 mq
14 - Sala riposo lattanti	14,40 mq
15 - Deposito carrozine lattanti	5,75 mq
16 - Sala giochi / Attività a tavolino diversi	34,50 mq
17 - Wc diversi femmine	7,10 mq
18 - Wc diversi maschi	7,10 mq
19 - Sala riposo diversi	32,40 mq
20 - Corridoio	9,75 mq
21 - Refettorio diversi	24,55 mq
22 - Cucina + lavaggio	24,55 mq
23 - Dispensa	5,95 mq
24 - Corridoio	16,15 mq
25 - Locale pulizie	1,80 mq
26 - Spogliatoio personale maschi	7,30 mq
27 - Wc personale maschi	2,50 mq
28 - Spogliatoio personale donne	7,30 mq
29 - Wc personale donne	2,50 mq
30 - Magazzino biancheria pulita	2,95 mq
31 - Magazzino biancheria sporca	2,95 mq
32 - Vasca di sabbia	9,65 mq

Sup. lorda asilo: 400,00 mq Altezza asilo: 3,50 m
Vol. totale: 400,00x3,50 = 1400,00 mc
Sup. da destinare a parcheggio = 1400,00/10 = 140 mq
Sup. stali parcheggio = 141,00 mq > 140 mq

I dati dimensionali di cui sopra hanno valore indicativo, in quanto potranno subire limitate variazioni a seguito dello esproprio dimensionamento progettuale nella fase autorizzativa.



PIANTA PIANO TERRA

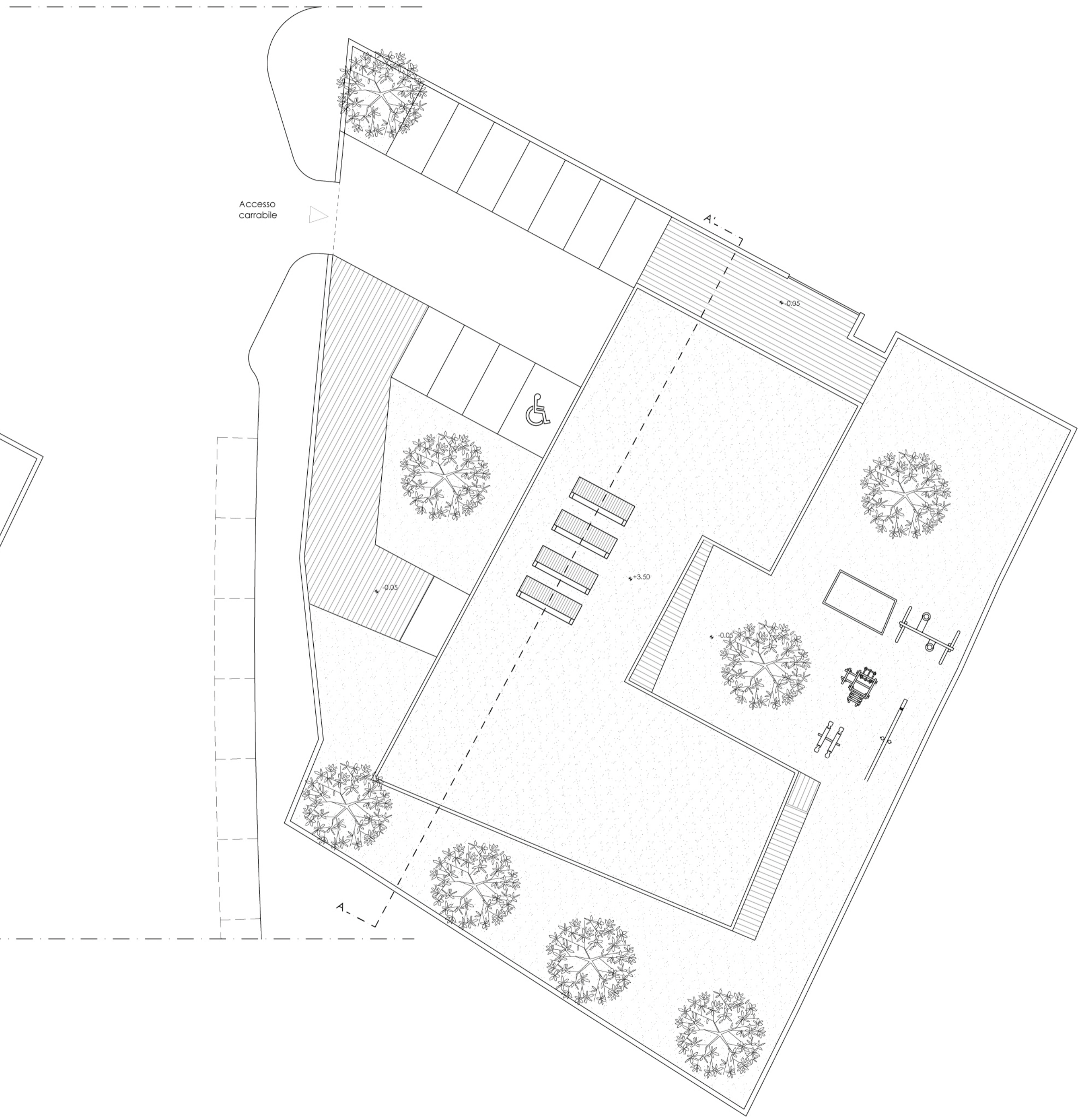

PIANTA COPERTURE

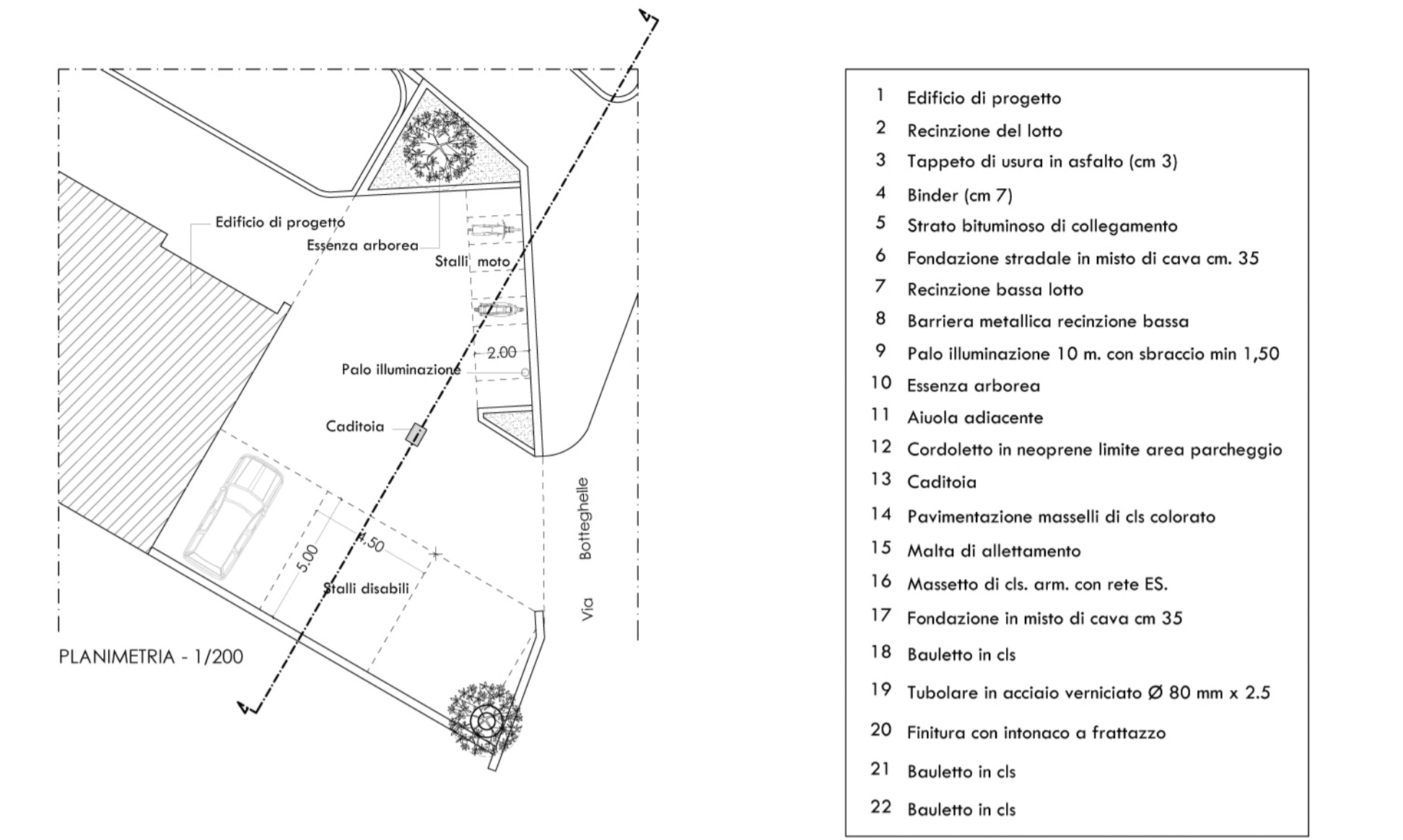
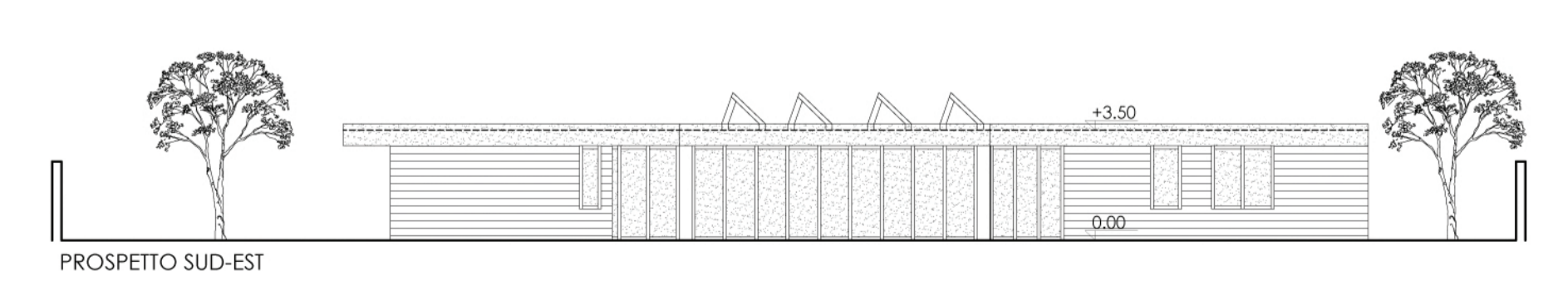
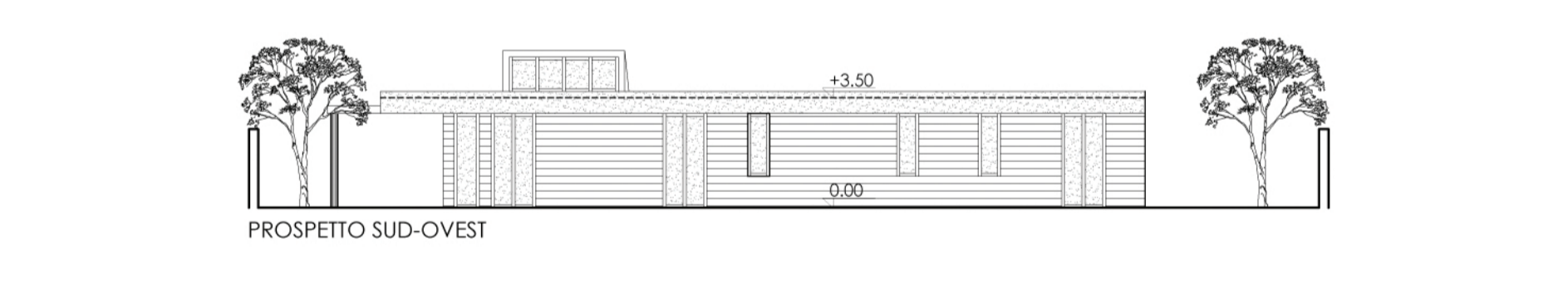
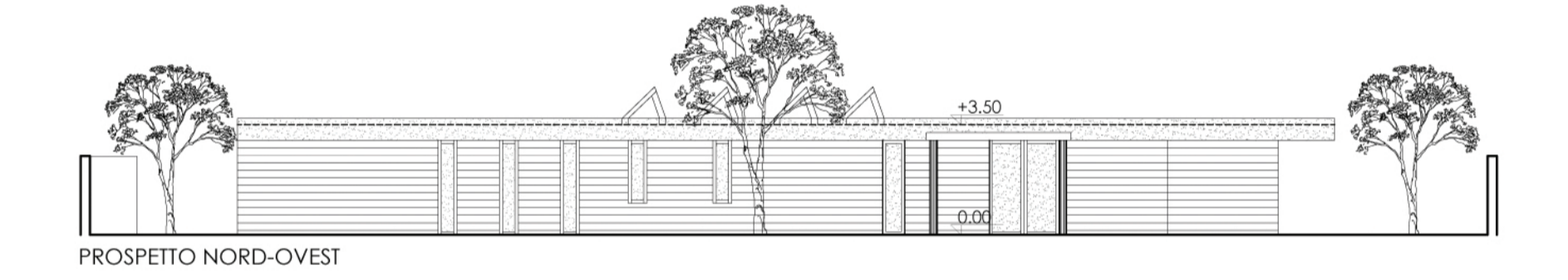
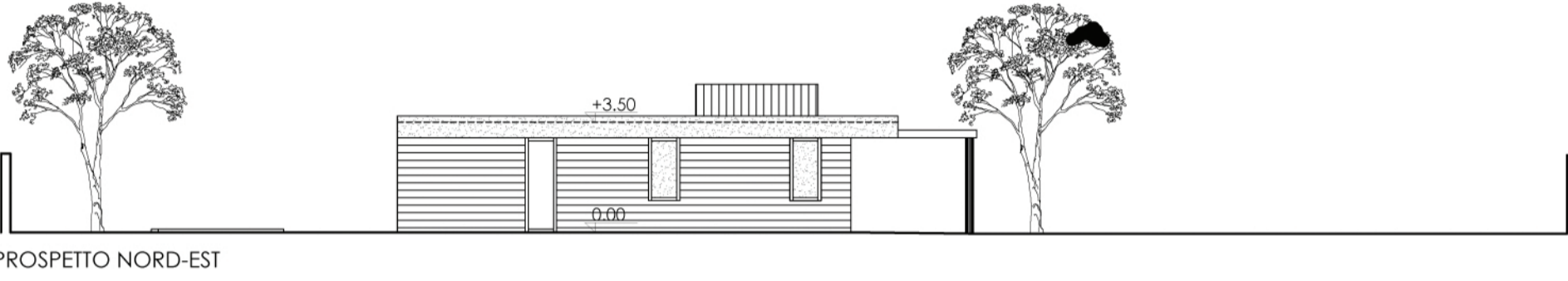
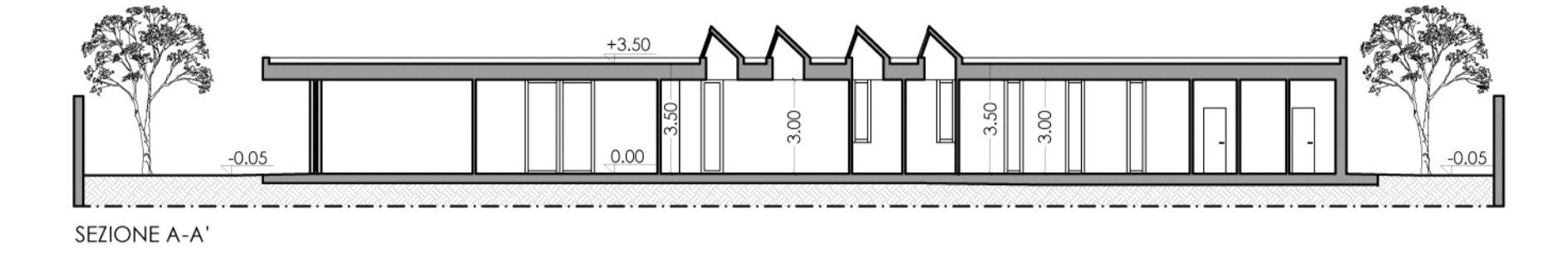

- 1 Edificio di progetto
- 2 Recinzione del lotto
- 3 Tappeto di usura in asfalto (cm 3)
- 4 Binder (cm 7)
- 5 Strato bituminoso di collegamento
- 6 Fondazione stradale in misto di cava cm. 35
- 7 Recinzione bassa lotto
- 8 Barriera metallica recinzione bassa
- 9 Palo illuminazione 10 m. con sbarraccio min 1,50
- 10 Essenza arborea
- 11 Alzola adiacente
- 12 Cordaletto in neoprene limite area parcheggio
- 13 Caditoia
- 14 Pavimentazione masselli di cls colorato
- 15 Malta di allettamento
- 16 Massetto di cls. arm. con rete ES.
- 17 Fondazione in misto di cava cm 35
- 18 Bauletto in cls
- 19 Tubolare in acciaio verniciato Ø 80 mm x 2,5
- 20 Finitura con intonaco a frattazzo
- 21 Bauletto in cls
- 22 Bauletto in cls

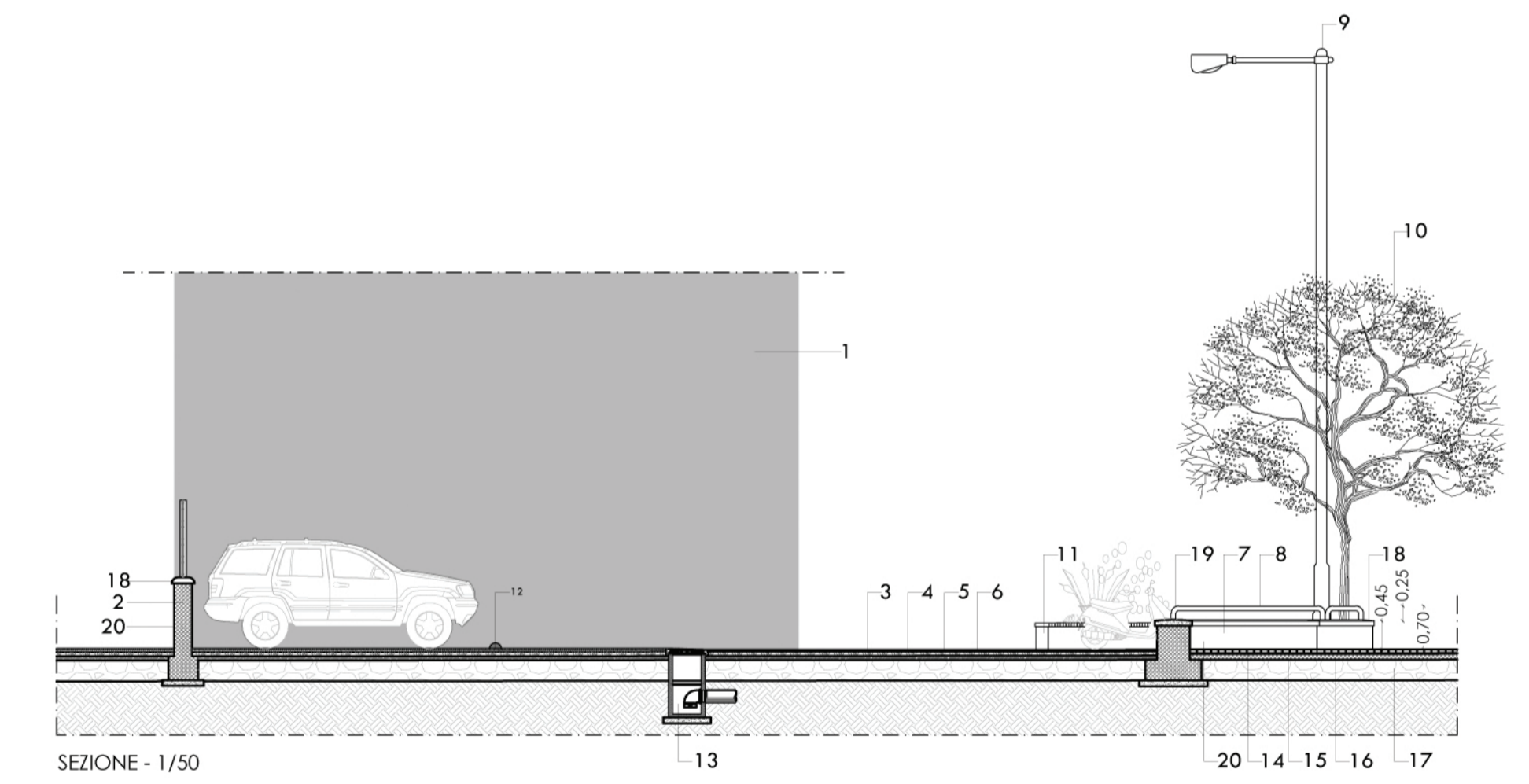

SEZIONE - 1/50