

COPIA
VFF



COMUNE DI NAPOLI



DIREZIONE CENTRALE SVILUPPO ECONOMICO, RICERCA E MERCATO DEL LAVORO
SERVIZIO POLIZIA AMMINISTRATIVA
CONCESSIONE PER L'OCCUPAZIONE DI SUOLO PUBBLICO ANNESSO A PUBBLICI ESERCIZI
AI SENSI DELLA DELIBERA DI C.C. N° 71 DEL 10/12/2014

Concessione continuativa quinquennale n°43 /P.E. del 11/01/2016
rilasciata in data 15-02-2016 con validità dal 1 gennaio 2016

Procedimento Unico Autorizzatorio (PUA)
PRATICA SUAP N. 21956-2015
"AREA A" - DEHORS DI TIPO B

IL DIRIGENTE

Vista l'istanza di occupazione suolo PG/2016/1026394 del 29/12/2015 presentata dalla sig.ra SCAGLIONE CONCETTA, nata a Napoli il 10/08/1977 (C.F. SCGCCT77M50F839V), nella qualità di legale rappresentante della società COFFEE S.A.S con sede legale operativa in Napoli, CALATA TRINITA' 3 - P.IVA 06783501213.

Vista la concessione di suolo n. 54 del 08/10/2013, con scadenza 31 dicembre 2015;

Rilevato che l'attuale richiesta di occupazione è analoga a quella già accolta nel 2013;

Dato atto del possesso del titolo giuridico abilitativo all'esercizio dell'attività di somministrazione SCIA n. 17268 del 09/01/2014, tipo B.

Dato atto che il possesso dei requisiti di cui al D.Lgs 159/2011 e all'art. 71 del D.Lgs. 59/2010 sono controllati dal Servizio Commercio, Artigianato e Made in Naples.

Ritenuto che sussistono i presupposti per rilasciare la concessione.

Rilevato che non sussistono in capo al responsabile del procedimento né in capo al Dirigente situazioni di conflitto di interesse, anche potenziale.

Rilevato che il canone annuo per l'occupazione di mq 15 è pari ad € 2.140,5 ed è stato calcolato secondo quanto riportato nel seguente prospetto:

PROSPETTO DETERMINAZIONE DEL CANONE ANNUALE

CATEGORIA COSAP	TARIFFA	MQ	CANONE ANNUO
A	€ 142,70	15	€ 2.140,5

Acquisito il versamento di € 1427,00 effettuato in data 11-02-2016 ai sensi dell'art. 31 del Regolamento per occupazione di suolo pubblico e l'applicazione del relativo canone (COSAP).

CONCEDE

alla società COFFEE S.A.S l'occupazione di suolo pubblico, come da progetto allegato alla presente concessione, in Napoli, CALATA TRINITA' 3, con un ingombro totale di mq 15 per l'installazione di n. 8 tavoli, n. 15 sedie e 2 ombrelloni a sostegno centrale, con il divieto di utilizzare teli verticali in pvc e con la prescrizione di depositare in un locale chiuso gli arredi nei giorni e negli orari di chiusura dell'esercizio.

Si da atto che per il rilascio della presente concessione si è provveduto a prendere visione del:

- *Regolamento per l'occupazione di suolo pubblico per il ristoro all'aperto delle attività di somministrazione di alimenti e bevande e di vendita al dettaglio di prodotti alimentari*

idonea garanzia fideiussoria rilasciata da istituto bancario o da società assicurativa regolarmente iscritta al IVASS.

7. L'ammontare di ogni rata mensile non può essere inferiore ad € 100,00.

8. In caso di mancato pagamento di una rata, alle scadenze stabilite dal piano di rateazione, il contribuente decade automaticamente dal beneficio e le somme residue dovute sono immediatamente riscuotibili mediante l'iscrizione della partita al ruolo coattivo con contestuale decadenza del beneficio previsto all'art. 35, comma 7 (riduzione al 25% della sanzione amministrativa pecuniaria), nonché di quello previsto all'art. 34 commi 2 e 3.

9. È ammesso l'accollo del debito altrui senza liberazione del debitore originario.

Il presente provvedimento viene inoltrato al Servizio Gestione IMU Secondaria e altri tributi (U.O. COSAP) al Servizio Autonomo Polizia Locale per gli adempimenti di competenza ed in estratto al Servizio Commercio, Artigianato e Made in Naples per comunicazioni inerenti il perdurare del possesso dei requisiti di cui al D.Lgs 159/2011 e dei requisiti morali e professionali per l'esercizio dell'attività di somministrazione di cui all'art. 71 del D.Lgs. 59/2010.

Ai sensi dell'art. 23 del D.Lgs. 33/2013 la concessione sarà inserita nell'elenco dei provvedimenti finali adottati dai dirigenti, pubblicato nella sezione "Amministrazione trasparente" del sito istituzionale del Comune di Napoli.

Il Funzionario
Arch. Patrizia Ongeri

Il Dirigente
Dott.ssa Caterina Cetrangolo

Il Concessionario
(per accettazione)

DELEGATO



PROSPETTO FRONTALE

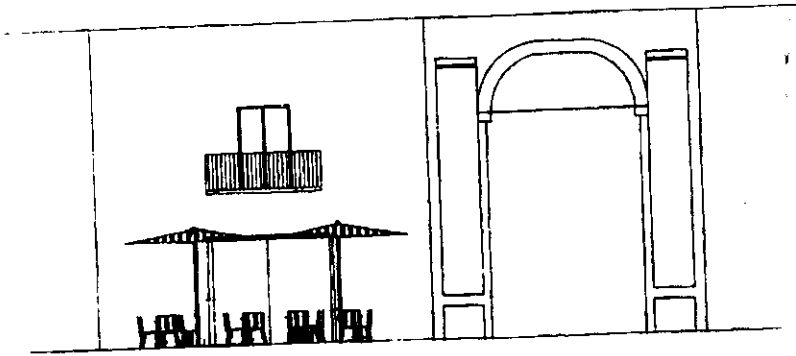

SEZIONE A-A

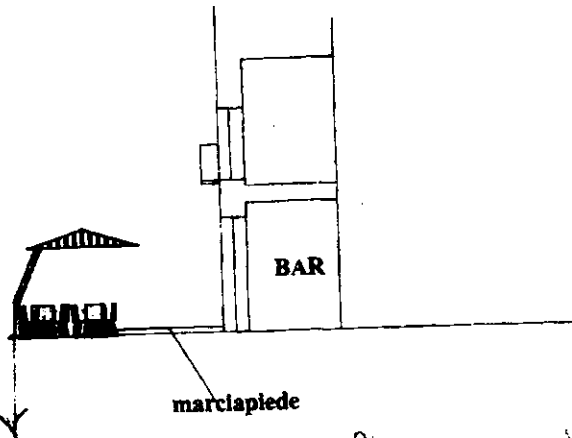

si prevede l'ombra come a esteso
centrale. *Am*

7

PIAZZA
GESU' NUOVO



Calata Trinita' Maggiore

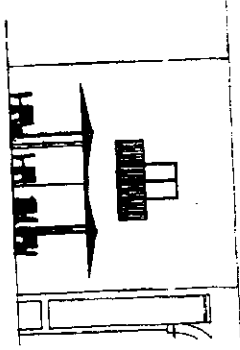
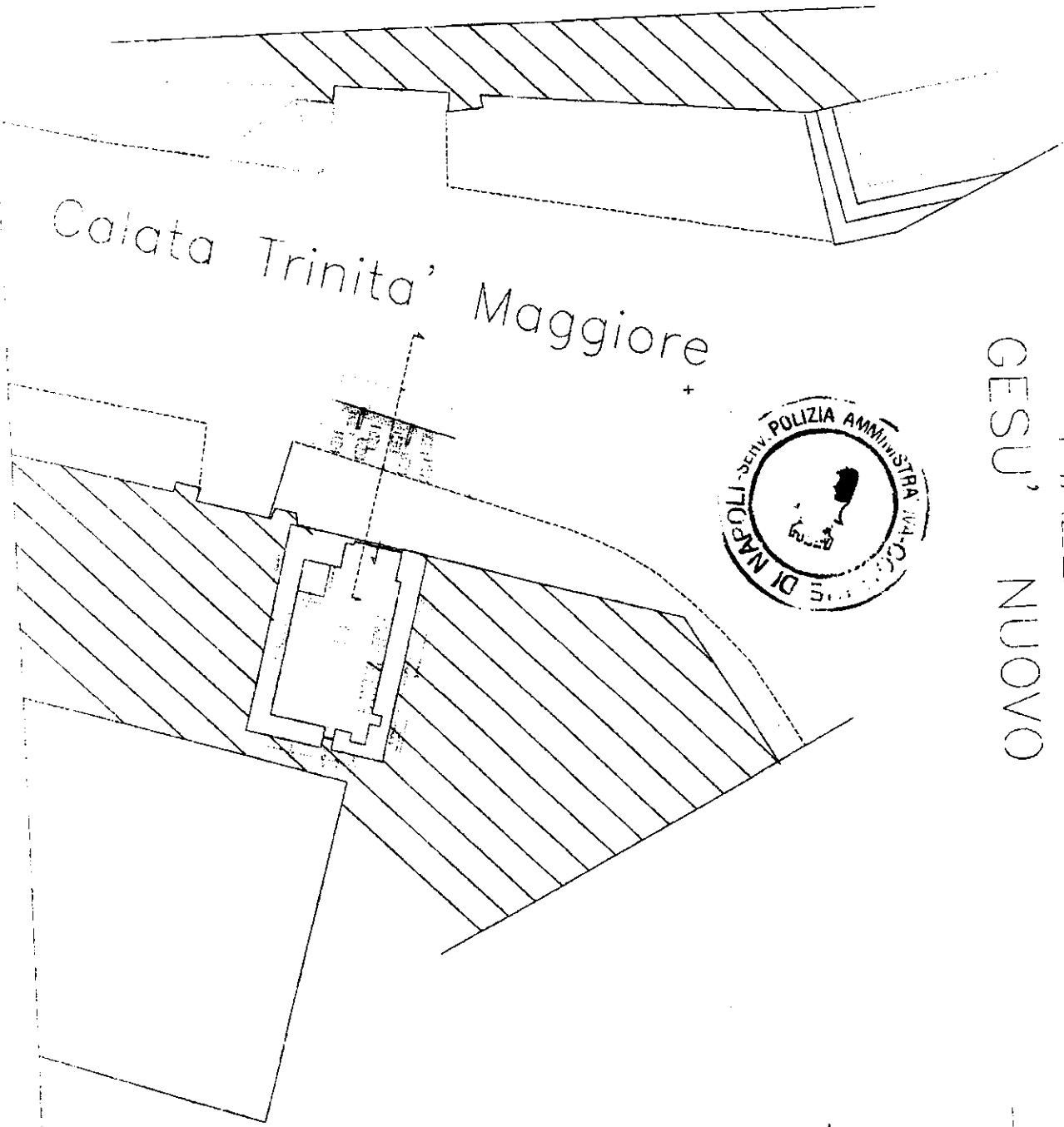

PROSPETTO FRONTI

