

pianta livello quota 5.12

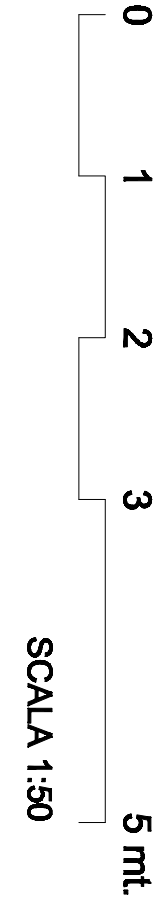

SCALA 1:50

LEGENDA

- 01 struttura in c.a.
- 02 struttura in acciaio
- 03 struttura in tubo - "trondine"
- 04 con corni in tubo e maglia idraulica protezione
- 05 tegole in muratura di tubi e
- 06 ricongestione squaro e pannelletta
- 07 pareti portanti (vedi struttura)
- 08 tramezzo in blocchi di laterizio 9 - 10 cm.
- 09 foderia in travertina
- 10 intonaco di malta fibrocementaria protetta a base di
- 11 intonaco di cemento pormacido -
- 12 intonaco per intarsi a tutto spello
- 13 intonaco civile per interni
- 14 intonaco civile per esterni
- 15 intonaco civile per esterni
- 16 intonaco civile per esterni
- 17 intonaco civile per esterni
- 18 intonaco civile per esterni
- 19 intonaco civile per esterni
- 20 intonaco civile per esterni
- 21 intonaco civile per esterni
- 22 intonaco civile per esterni
- 23 intonaco civile per esterni
- 24 pavimento in gres - e ceramica in lastre tipo bati 7 x 40
- 25 pavimento in gres - e ceramica in lastre tipo bati 7 x 40
- 26 pavimento in lastre di cotto (vestibolo zona ingresso)
- 27 pavimento di marmo a lastrine quadrate da restaurare
- 28 pavimento di marmo a lastrine quadrate da restaurare
- 29 investimento in legno di questo (solare) da 0,90 ad 1,20
- 30 investimento in legno di questo (solare) da 0,90 ad 1,20
- 31 investimento in legno di questo (solare) da 0,90 ad 1,20
- 32 investimento in legno di questo (solare) da 0,90 ad 1,20
- 33 investimento in legno di questo (solare) da 0,90 ad 1,20
- 34 investimento in legno di questo (solare) da 0,90 ad 1,20
- 35 investimento in legno di questo (solare) da 0,90 ad 1,20
- 36 investimento in legno di questo (solare) da 0,90 ad 1,20
- 37 investimento in legno di questo (solare) da 0,90 ad 1,20
- 38 investimento in legno di questo (solare) da 0,90 ad 1,20
- 39 investimento in legno di questo (solare) da 0,90 ad 1,20
- 40 investimento in legno di questo (solare) da 0,90 ad 1,20

COMUNE DI NAPOLI

DIREZIONE CENTRALE VI  
Ripartizione Urbanistica Terziaria  
Servizio Ufficio Monumenti

RESTAURO DI VILLA EBE  
ALLE RAMPE LAMONT YOUNG  
PROGETTO ESECUTIVO

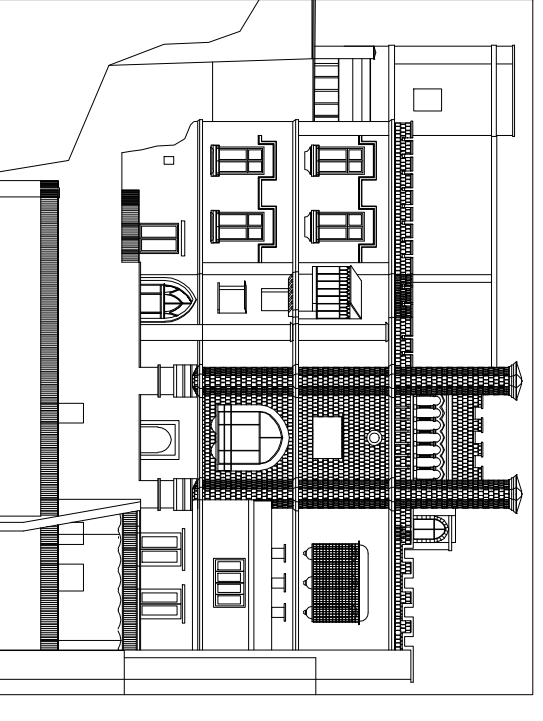

Arch. Nicola Verrilli

ARCHITETTURA - LAVORI EDILI

AR

A.02

PIANTA QUOTA +5.12

9/12/2006

ESISTENTE

ESISTENTE

ESISTENTE

ESISTENTE

ESISTENTE