

- GRUPPO VILLA FAGGELLA
- PROPRIETA' DELL'ISTITUTO DELLE Povere FIGLIE DELLA VISITAZIONE DI MARIA SANTISSIMA
- S.E.E.C. spa CLINICA HERMITAGE
- PROPRIETA' VILLA CONSIGLIA spa
- PERIMETRO DELL'AREA DI INTERVENTO
- S.E.E.C. spa CLINICA HERMITAGE (acquisite con atto preliminare di acquisto)
- S.E.E.C. spa CLINICA HERMITAGE (acquisite con atto preliminare di acquisto)

DALLA ZONIZZAZIONE DELLA VARIANTE AL PRG

- Fa - Componenti strutturali la conformazione naturale del territorio destinate a parco territoriale
- Fa1 - Aree agricole
- Fa2 - Aree incolte
- Fa3 - Aree boscate
- Fa4 - Aree a verde ornamentale
- Fa5 - Sito reale di Capodimonte
- Fa6 - Rupi, costoni e cave

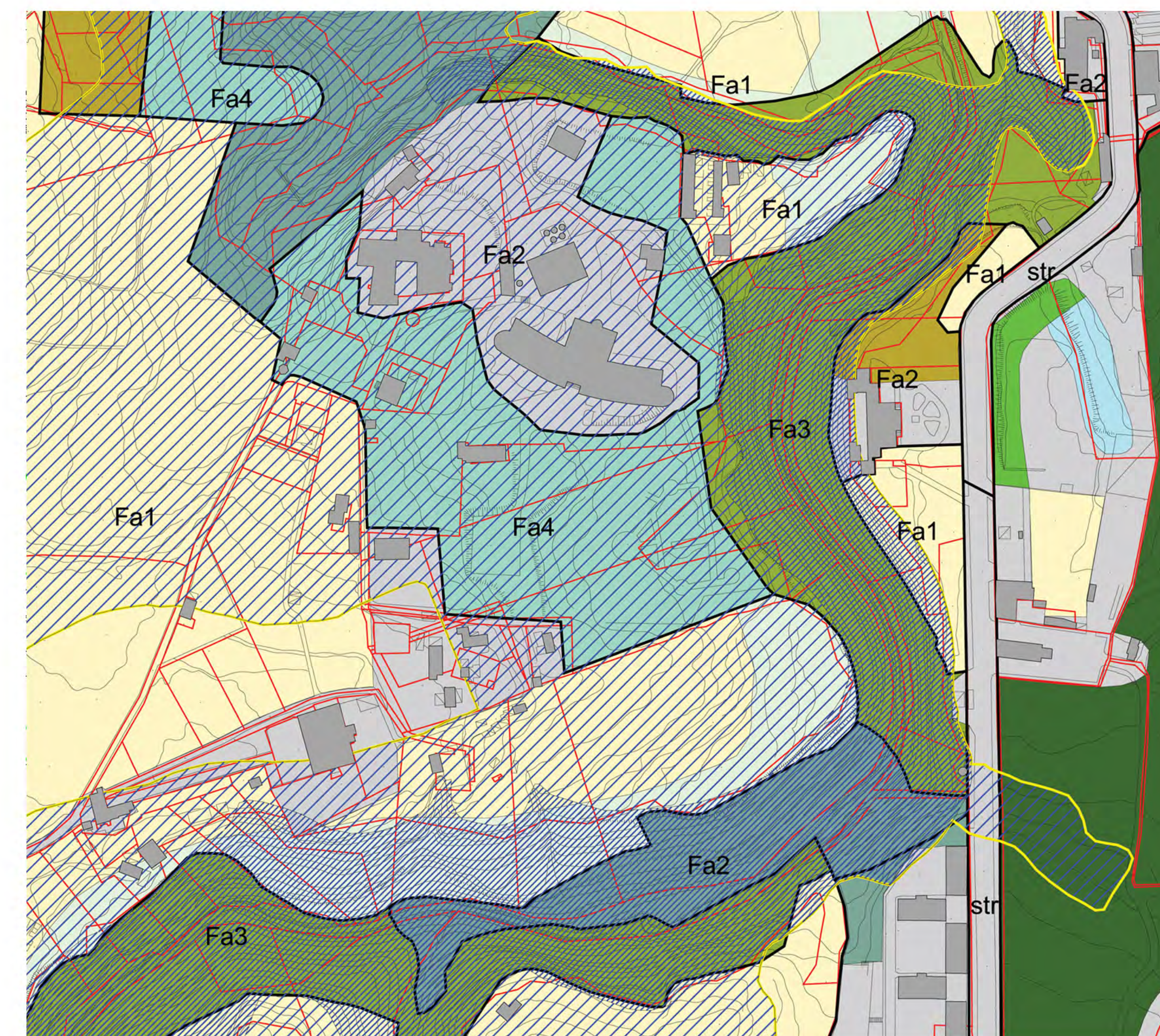
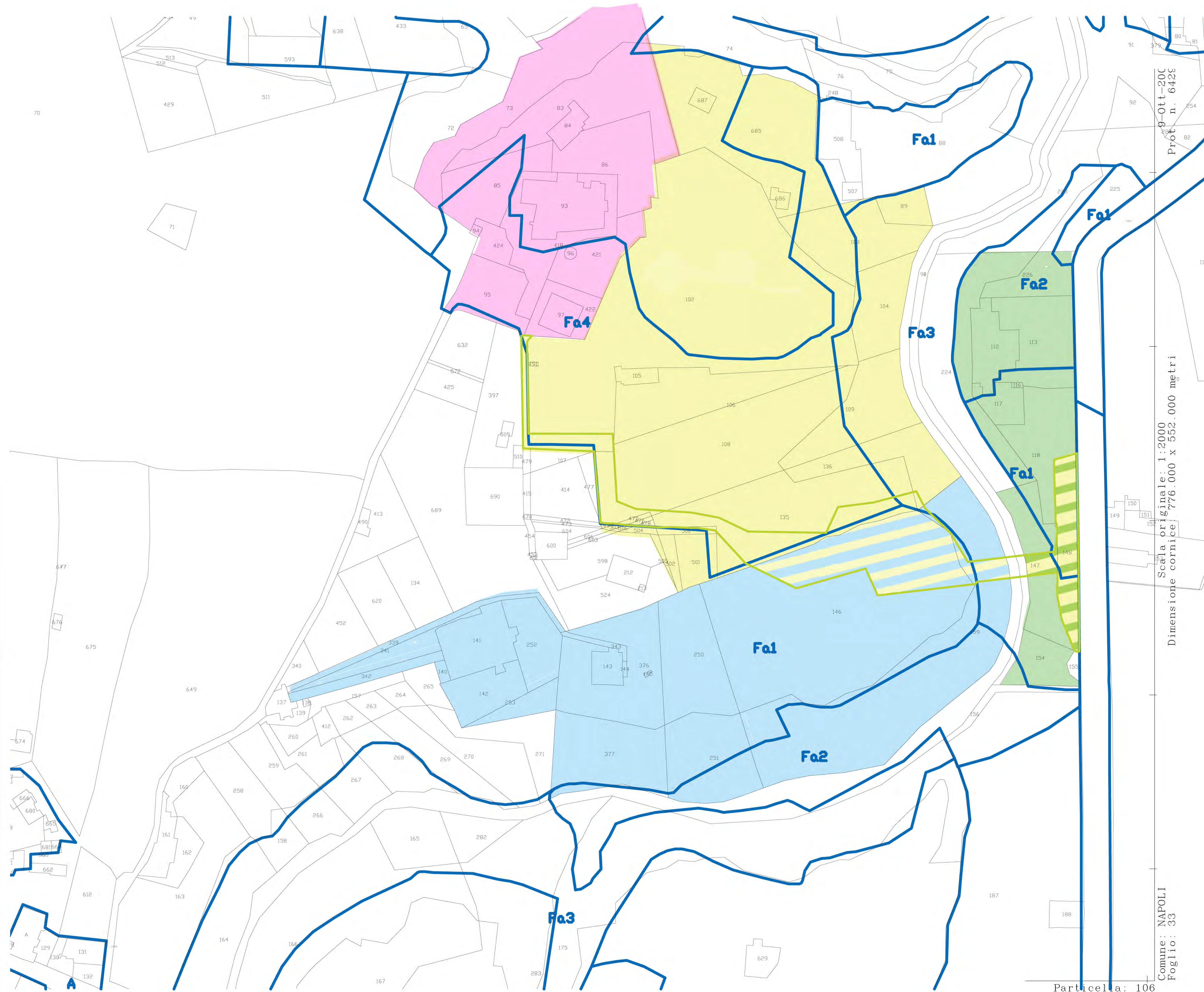

Planimetria generale dell'area - Rielaborazione con sovrapposizione tavola 12 - vengoli geomorfologici della Variante Generale del Prg di Napoli, tavola dell'uso del suolo, Zonizzazione, Particelle Catastali.

- Tavola 12**
- area stabile
  - bassa instabilità
  - instabilità media o alta
  - zonizzazione Prg
  - Particelle
- Usi del suolo**
- Arboreti misti di variabile complessità strutturale e vigneti
  - Aree a verde urbano
  - Aree edificate e delle strade urbane
  - Boschiglie a Robinia
  - Boschi a Leccio
  - Boschi a Robinia
  - Cespuglieti delle aree ruderali
  - Cespuglieti radi
  - Ex coltivi
  - Orti arborati ad elevata complessità strutturale
  - Prati e pendici erbose
  - Vegetazione erbacea delle aree ruderali

una nuova porta-parte del Parco delle Colline di Napoli di fronte alla Porta Bellaria del Parco di Capodimonte

**ACCORDO DI PROGRAMMA**

S.E.E.C. spa  
soggetto proponente e attuatore

Elaborato coordinato con le modifiche conseguenti le prescrizioni ed osservazioni accolte

**TAV. 2** STATO DEI LUOGHI CON INDICAZIONE DELLE PROPRIETA' CATASTALI CONNOTATE DALL'INTERVENTO, DEI VINCOLI GEOMORFOLOGICI E DELLA ZONIZZAZIONE DELLA VARIANTE AL PRG

Maggio 2015  
1:1000

- ARCHITETTURA E URBANISTICA  
Antonio Fanno & Lilla Pagano Architeti Associati  
con arch. Ida Lavagnola
- STRUTTURE  
ing. L. Mercuro, ing. E. Mercuro
- ISPIRANTI  
ing. Antonio Calderoni
- ASPETTI AMBIENTALI  
arch. Giovanni Castori
- CONSULENZA GEOLOGICA  
Geologo Vincenzo Testa
- BREVETI E TOPOGRAFIA  
Geom. Roberto Ventura, Studio Tecnico Edilizio Ventura
- CONSULENZA BOTANICA  
Agronomo Luca Bousier
- INPIRATO ACUSTICO  
ing. Gianluca Casella