

I – Tavole
popolazione residente

Capitolo 1

la popolazione residente nella città

Tav 1.1 - Indicatori demografici - Anno 2016 - Napoli

Popolazione residente	Maschi	Femmine	Totale
Popolazione residente totale	469.439	511.935	981.374
Popolazione in età 0-14 anni	73.998	70.138	144.136
Popolazione in età lavorativa (15-64 anni)	317.359	330.931	648.290
Popolazione in età lavorativa (15-39 anni)	151.311	146.266	297.577
Popolazione in età lavorativa (40-64 anni)	166.048	184.665	350.713
Popolazione in età 65 e più anni	78.082	110.866	188.948
Bambini con meno di sei anni	26.839	25.425	52.264
Popolazione in età 0-4 anni	22.011	20.939	42.950
Popolazione femminile in età 15-49 anni		221.878	221.878
Popolazione minorenni (0-17 anni)	91.089	86.165	177.254
Maggiorenni in età lavorativa (18-29 anni)	73.509	69.851	143.360
Maggiorenni in età lavorativa (30-39 anni)	60.711	60.388	121.099
Maggiorenni in età lavorativa (40-49 anni)	71.104	75.612	146.716
Maggiorenni in età lavorativa (50-64 anni)	94.944	109.053	203.997
Popolazione anziana in età 65-74 anni	45.738	55.280	101.018
Popolazione anziana in età 75 e più anni	32.344	55.586	87.930
Popolazione anziana in età 80 e più anni	17.639	34.164	51.803
Giovani in età 15-24 anni	59.410	55.743	115.153
Giovani in età 25-29 anni	31.190	30.135	61.325
Giovani in età 30-34 anni	30.221	29.291	59.512
Giovani in età 15-34 anni	120.821	115.169	235.990

Indicatore	Maschi	Femmine	Totale
Età media della popolazione	40,90	44,36	42,70
Indice di vecchiaia			131,09
Indice di dipendenza totale			51,38
Indice di dipendenza dei giovani			22,23
Indice di dipendenza degli anziani			29,15
Indice di struttura della popolazione attiva			117,86
Indice di ricambio della popolazione in età attiva			107,85
Anziani per un bambino			3,62
Tasso grezzo di fecondità figli/donne (TFFD)			19,36
% giovani in età 15-34 anni sul totale della popolazione	25,74	22,50	24,05
% di celibi o nubili di 18-24 che vivono con almeno un genitore	82,31	82,28	82,30
% di celibi o nubili di 25-29 che vivono con almeno un genitore	75,22	75,23	75,23
% di celibi o nubili di 30-34 che vivono con almeno un genitore	65,13	65,78	65,40
% di celibi o nubili di 18-34 che vivono con almeno un genitore	76,54	77,27	76,87
% minori 0-17 anni sul totale della popolazione	19,40	16,83	18,06
% popolazione 65 e più anni sul totale della popolazione	16,63	21,66	19,25
% popolazione 80 e più anni sul totale della popolazione	3,76	6,67	5,28

Comune di Napoli - Servizio Statistica. Elaborazione sui dati della Lista Anagrafica Comunale al 31 dicembre 2016

Tav 1.2 - Indicatori demografici - Confronto anni 2016-2010 - Napoli

Popolazione residente	31 dicembre 2016			31 dicembre 2010			Variazione percentuale					
	Maschi	Femmine	Totale	Maschi	Femmine	Totale	Maschi	Femmine	Totale			
Popolazione residente totale	469.439	511.935	981.374	479.801	527.594	1.007.395	↓-	2,16	↓-	2,97	↓-	2,58
Popolazione in età 0-14 anni	73.998	70.138	144.136	80.874	76.306	157.180	↓-	8,50	↓-	8,08	↓-	8,30
Popolazione in età lavorativa (15-64 anni)	317.359	330.931	648.290	327.469	343.878	671.347	↓-	3,09	↓-	3,76	↓-	3,43
Popolazione in età lavorativa (15-39 anni)	151.311	146.266	297.577	161.681	161.339	323.020	↓-	6,41	↓-	9,34	↓-	7,88
Popolazione in età lavorativa (40-64 anni)	166.048	184.665	350.713	165.788	182.539	348.327	↑	0,16	↑	1,16	↑	0,68
Popolazione in età 65 e più anni	78.082	110.866	188.948	71.458	107.410	178.868	↑	9,27	↑	3,22	↑	5,64
Bambini con meno di sei anni	26.839	25.425	52.264	30.630	29.112	59.742	↓-	12,38	↓-	12,66	↓-	12,52
Popolazione in età 0-4 anni	22.011	20.939	42.950	25.409	24.108	49.517	↓-	13,37	↓-	13,15	↓-	13,26
Popolazione femminile in età 15-49 anni		221.878	221.878		241.199	241.199			↓-	8,01	↓-	8,01
Popolazione minorenni (0-17 anni)	91.089	86.165	177.254	98.756	93.190	191.946	↓-	7,76	↓-	7,54	↓-	7,65
Maggiorenni in età lavorativa (18-29 anni)	73.509	69.851	143.360	76.059	74.150	150.209	↓-	3,35	↓-	5,80	↓-	4,56
Maggiorenni in età lavorativa (30-39 anni)	60.711	60.388	121.099	67.740	70.305	138.045	↓-	10,38	↓-	14,11	↓-	12,28
Maggiorenni in età lavorativa (40-49 anni)	71.104	75.612	146.716	73.341	79.860	153.201	↓-	3,05	↓-	5,32	↓-	4,23
Maggiorenni in età lavorativa (50-64 anni)	94.944	109.053	203.997	92.447	102.679	195.126	↑	2,70	↑	6,21	↑	4,55
Popolazione anziana in età 65-74 anni	45.738	55.280	101.018	40.452	51.568	92.020	↑	13,07	↑	7,20	↑	9,78
Popolazione anziana in età 75 e più anni	32.344	55.586	87.930	31.006	55.842	86.848	↑	4,32	↓-	0,46	↑	1,25
Popolazione anziana in età 80 e più anni	17.639	34.164	51.803	16.715	33.780	50.495	↑	5,53	↑	1,14	↑	2,59
Giovani in età 15-24 anni	59.410	55.743	115.153	62.503	60.014	122.517	↓-	4,95	↓-	7,12	↓-	6,01
Giovani in età 25-29 anni	31.190	30.135	61.325	31.438	31.020	62.458	↓-	0,79	↓-	2,85	↓-	1,81
Giovani in età 30-34 anni	30.221	29.291	59.512	31.375	32.297	63.672	↓-	3,68	↓-	9,31	↓-	6,53
Giovani in età 15-34 anni	120.821	115.169	235.990	125.316	123.331	248.647	↓-	3,59	↓-	6,62	↓-	5,09

Indicatori	31 dicembre 2016			31 dicembre 2010			Variazione di punti percentuali					
	Maschi	Femmine	Totale	Maschi	Femmine	Totale	Maschi	Femmine	Totale			
Età media della popolazione	40,90	44,36	42,70	39,74	43,23	41,57	↑	1,16	↑	1,13	↑	1,14
Indice di vecchiaia			131,09			113,80					↑	17,29
Indice di dipendenza totale			51,38			50,06					↑	1,32
Indice di dipendenza dei giovani			22,23			23,41					↓-	1,18
Indice di dipendenza degli anziani			29,15			26,64					↑	2,50
Indice di struttura della popolazione attiva			117,86			107,83					↑	10,02
Indice di ricambio della popolazione in età attiva			107,85			103,32					↑	4,53
Anziani per un bambino			3,62			2,99					↑	0,62
Tasso grezzo di fecondità figli/donne (TFFD)			19,36			20,53					↓-	1,17
% giovani in età 15-34 anni sul totale della popolazione	25,74	22,50	24,05	26,12	23,38	24,68	↓-	0,38	↓-	0,88	↓-	0,64
% di celibi o nubili di 18-24 che vivono con almeno un genitore	82,31	82,28	82,30	83,13	82,49	82,83	↓-	0,82	↓-	0,21	↓-	0,53
% di celibi o nubili di 25-29 che vivono con almeno un genitore	75,22	75,23	75,23	79,29	77,29	78,41	↓-	4,07	↓-	2,06	↓-	3,19
% di celibi o nubili di 30-34 che vivono con almeno un genitore	65,13	65,78	65,40	71,81	67,07	69,83	↓-	6,67	↓-	1,29	↓-	4,43
% di celibi o nubili di 18-34 che vivono con almeno un genitore	76,54	77,27	76,87	79,80	78,47	79,20	↓-	3,27	↓-	1,21	↓-	2,33
% minori 0-17 anni sul totale della popolazione	19,40	16,83	18,06	20,58	17,66	19,05	↓-	1,18	↓-	0,83	↓-	0,99
% popolazione 65 e più anni sul totale della popolazione	16,63	21,66	19,25	14,89	20,36	17,76	↑	1,74	↑	1,30	↑	1,50
% popolazione 80 e più anni sul totale della popolazione	3,76	6,67	5,28	3,48	6,40	5,01	↑	0,27	↑	0,27	↑	0,27

Comune di Napoli - Servizio Statistica. Elaborazione sui dati della Lista Anagrafica Comunale al 31 dicembre 2016 e 2010

Tav 1.3 - Popolazione residente per sesso e singolo anno di età - Anno 2016 - Napoli

Età	Maschi	Femmine	Totale	Età	Maschi	Femmine	Totale
0	4171	3908	8079	52	7396	8326	15722
1	4243	4138	8381	53	6898	7963	14861
2	4397	4208	8605	54	6825	7803	14628
3	4475	4240	8715	55	6599	7722	14321
4	4725	4445	9170	56	6168	7463	13631
5	4828	4486	9314	57	6264	7355	13619
6	5018	4461	9479	58	5990	7092	13082
7	5015	4905	9920	59	6132	7044	13176
8	5100	4770	9870	60	5879	6647	12526
9	5211	5194	10405	61	5850	6785	12635
10	5274	4929	10203	62	5712	6616	12328
11	5232	5021	10253	63	5355	6047	11402
12	5416	5112	10528	64	5195	6021	11216
13	5481	5176	10657	65	5036	5907	10943
14	5412	5145	10557	66	5276	5955	11231
15	5610	5193	10803	67	5245	5955	11200
16	5758	5463	11221	68	5138	6037	11175
17	5723	5371	11094	69	4918	5998	10916
18	5826	5413	11239	70	5052	6161	11213
19	5909	5468	11377	71	4681	5548	10229
20	5989	5632	11621	72	3481	4383	7864
21	5865	5598	11463	73	3542	4777	8319
22	6170	5663	11833	74	3369	4559	7928
23	6211	5812	12023	75	3110	4372	7482
24	6349	6130	12479	76	3334	4657	7991
25	6436	6200	12636	77	2949	4344	7293
26	6229	6014	12243	78	2766	4145	6911
27	6220	5989	12209	79	2546	3904	6450
28	6198	6124	12322	80	2356	3680	6036
29	6107	5808	11915	81	2151	3527	5678
30	5864	5661	11525	82	1940	3270	5210
31	6127	5734	11861	83	1834	3257	5091
32	5897	5888	11785	84	1698	3029	4727
33	6024	5865	11889	85	1420	2699	4119
34	6309	6143	12452	86	1319	2636	3955
35	5843	5964	11807	87	1048	2236	3284
36	6130	6028	12158	88	923	2007	2930
37	6021	6229	12250	89	726	1713	2439
38	6165	6351	12516	90	601	1401	2002
39	6331	6525	12856	91	439	1128	1567
40	6568	6765	13333	92	330	911	1241
41	7133	7249	14382	93	235	763	998
42	7331	7644	14975	94	191	528	719
43	7053	7674	14727	95	136	456	592
44	7426	7600	15026	96	81	330	411
45	7171	7724	14895	97	54	143	197
46	6998	7667	14665	98	35	109	144
47	7170	7680	14850	99	33	82	115
48	7088	7721	14809	100 e più	89	259	348
49	7166	7888	15054				
50	7398	8096	15494				
51	7283	8073	15356				
Totale	469439	511935	981374				

L'età è indicata in anni compiuti, pertanto, con 0 anni si indicano tutti gli individui nati che non hanno ancora compiuto il primo compleanno; con 1 anno coloro che hanno compiuto il primo compleanno ma non il secondo, e così via.

Comune di Napoli - Servizio Statistica. Elaborazione sui dati della Lista Anagrafica Comunale al 31 dicembre 2016

Figura 1 - Piramide delle età e sesso Napoli. Anno 2016 (Valori relativi)

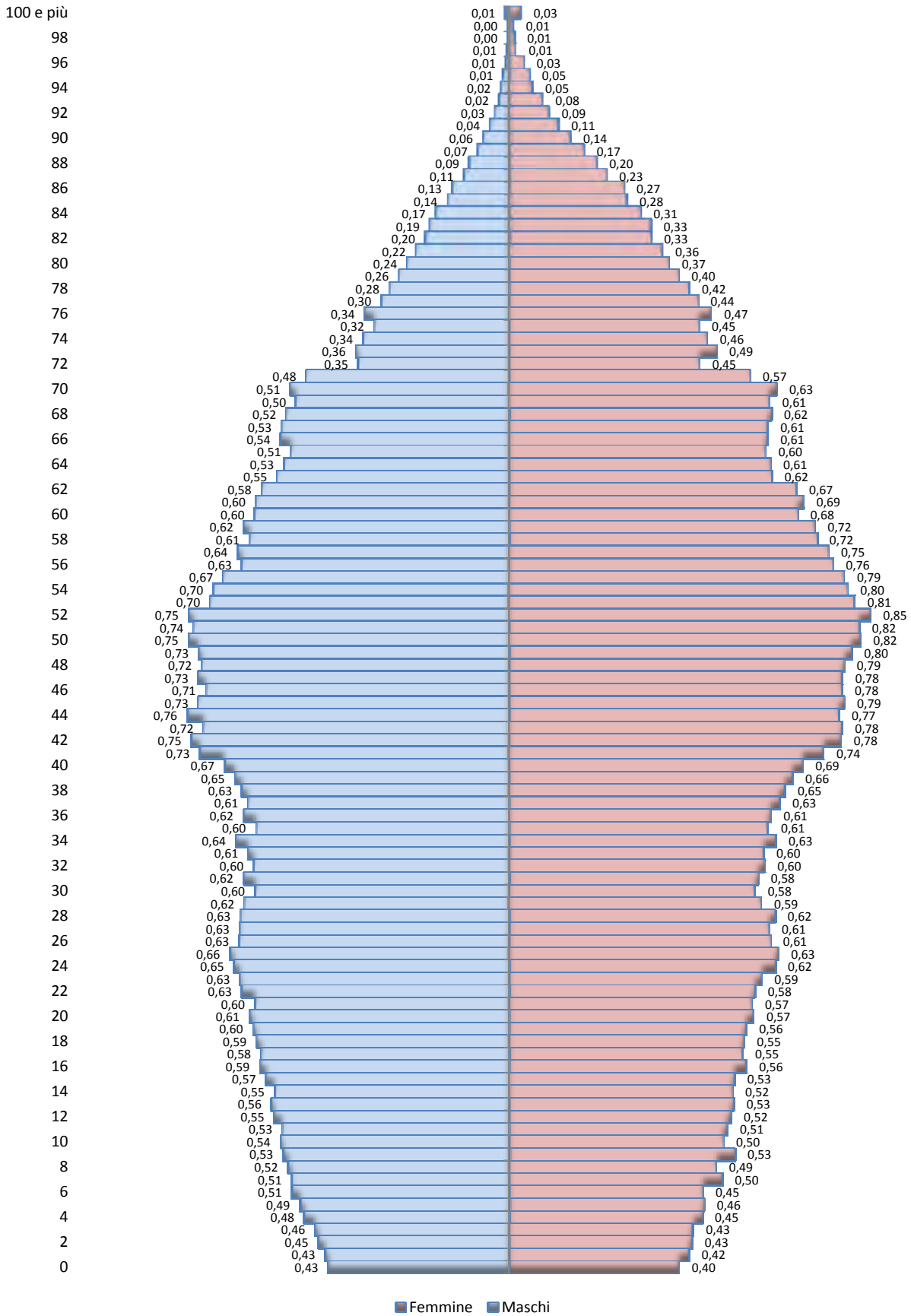

Comune di Napoli - Servizio Statistica. Elaborazione sui dati della Lista Anagrafica Comunale al 31 dicembre 2016

Capitolo 2

la popolazione residente nelle municipalità

I Municipalità

Chiaia

Posillipo

San Ferdinando

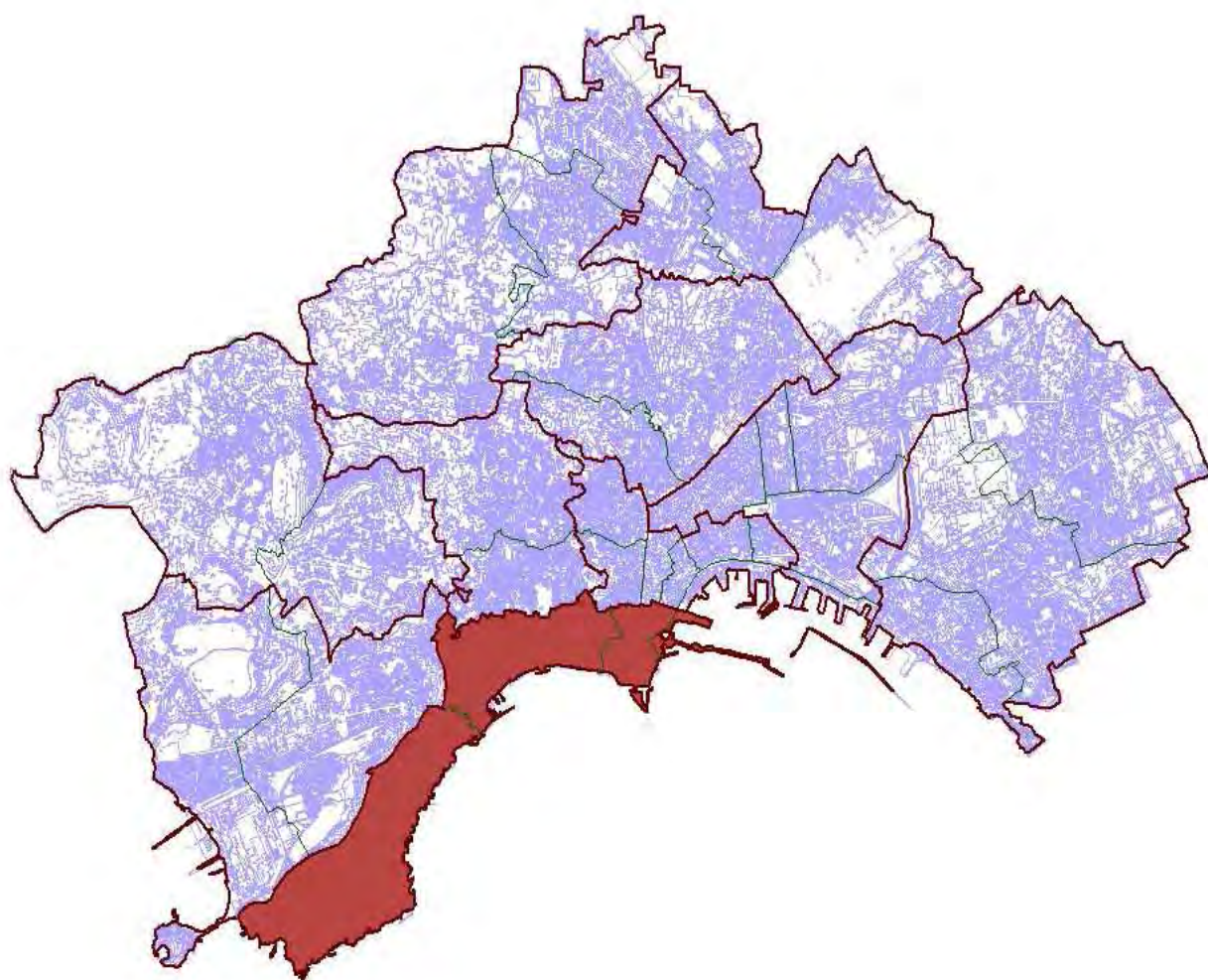

Tav 2.1 - Indicatori demografici - Anno 2016 - Municipalità 1 (Chiaia, Posillipo, San Ferdinando)

Popolazione residente	Maschi	Femmine	Totale
Popolazione residente totale	38.014	44.391	82.405
Popolazione in età 0-14 anni	5.673	5.366	11.039
Popolazione in età lavorativa (15-64 anni)	24.892	28.097	52.989
Popolazione in età lavorativa (15-39 anni)	10.767	11.099	21.866
Popolazione in età lavorativa (40-64 anni)	14.125	16.998	31.123
Popolazione in età 65 e più anni	7.449	10.928	18.377
Bambini con meno di sei anni	1.927	1.864	3.791
Popolazione in età 0-4 anni	1.570	1.517	3.087
Popolazione femminile in età 15-49 anni		17.941	17.941
Popolazione minorenni (0-17 anni)	7.017	6.643	13.660
Maggiorenni in età lavorativa (18-29 anni)	5.345	5.187	10.532
Maggiorenni in età lavorativa (30-39 anni)	4.078	4.635	8.713
Maggiorenni in età lavorativa (40-49 anni)	5.751	6.842	12.593
Maggiorenni in età lavorativa (50-64 anni)	8.374	10.156	18.530
Popolazione anziana in età 65-74 anni	3.966	5.113	9.079
Popolazione anziana in età 75 e più anni	3.483	5.815	9.298
Popolazione anziana in età 80 e più anni	1.998	3.633	5.631
Giovani in età 15-24 anni	4.557	4.328	8.885
Giovani in età 25-29 anni	2.132	2.136	4.268
Giovani in età 30-34 anni	1.953	2.149	4.102
Giovani in età 15-34 anni	8.642	8.613	17.255

Indicatore	Maschi	Femmine	Totale
Età media della popolazione	43,11	46,86	45,13
Indice di vecchiaia			166,47
Indice di dipendenza totale			55,51
Indice di dipendenza dei giovani			20,83
Indice di dipendenza degli anziani			34,68
Indice di struttura della popolazione attiva			142,34
Indice di ricambio della popolazione in età attiva			123,66
Anziani per un bambino			4,85
Tasso grezzo di fecondità figli/donne (TFFD)			17,21
% giovani in età 15-34 anni sul totale della popolazione	22,73	19,40	20,94
% di celibi o nubili di 18-24 che vivono con almeno un genitore	84,87	85,10	84,98
% di celibi o nubili di 25-29 che vivono con almeno un genitore	76,65	72,24	74,53
% di celibi o nubili di 30-34 che vivono con almeno un genitore	62,43	60,26	61,44
% di celibi o nubili di 18-34 che vivono con almeno un genitore	77,56	76,36	76,98
% minori 0-17 anni sul totale della popolazione	18,46	14,96	16,58
% popolazione 65 e più anni sul totale della popolazione	19,60	24,62	22,30
% popolazione 80 e più anni sul totale della popolazione	5,26	8,18	6,83

Comune di Napoli - Servizio Statistica. Elaborazione sui dati della Lista Anagrafica Comunale al 31 dicembre 2016

Tav 2.2 - Indicatori demografici - Confronto anni 2016-2010 - *Municipalità 1 (Chiaia, Posillipo, San Ferdinando)*

Popolazione residente	Anno 2016	Anno 2010	Variazione percentuale	
Popolazione residente totale	82.405	85.673	↓	- 3,81
Popolazione in età 0-14 anni	11.039	12.068	↓	- 8,53
Popolazione in età lavorativa (15-64 anni)	52.989	55.509	↓	- 4,54
Popolazione in età lavorativa (15-39 anni)	21.866	24.289	↓	- 9,98
Popolazione in età lavorativa (40-64 anni)	31.123	31.220	↓	- 0,31
Popolazione in età 65 e più anni	18.377	18.096	↑	1,55
Bambini con meno di sei anni	3.791	4.553	↓	- 16,74
Popolazione in età 0-4 anni	3.087	3.737	↓	- 17,39
Popolazione femminile in età 15-49 anni	17.941	20.009	↓	- 10,34
Popolazione minorenni (0-17 anni)	13.660	14.744	↓	- 7,35
Maggiorenni in età lavorativa (18-29 anni)	10.532	10.467	↑	0,62
Maggiorenni in età lavorativa (30-39 anni)	8.713	11.146	↓	- 21,83
Maggiorenni in età lavorativa (40-49 anni)	12.593	13.841	↓	- 9,02
Maggiorenni in età lavorativa (50-64 anni)	18.530	17.379	↑	6,62
Popolazione anziana in età 65-74 anni	9.079	8.849	↑	2,60
Popolazione anziana in età 75 e più anni	9.298	9.247	↑	0,55
Popolazione anziana in età 80 e più anni	5.631	5.702	↓	- 1,25
Giovani in età 15-24 anni	8.885	8.925	↓	- 0,45
Giovani in età 25-29 anni	4.268	4.218	↑	1,19
Giovani in età 30-34 anni	4.102	4.934	↓	- 16,86
Giovani in età 15-34 anni	17.255	18.077	↓	- 4,55

Indicatore	Anno 2016	Anno 2010	Variazione di punti percentuali	
Età media della popolazione	45,13	44,15	↑	0,98
Indice di vecchiaia	166,47	149,95	↑	16,52
Indice di dipendenza totale	55,51	54,34	↑	1,17
Indice di dipendenza dei giovani	20,83	21,74	↓	- 0,91
Indice di dipendenza degli anziani	34,68	32,60	↑	2,08
Indice di struttura della popolazione attiva	142,34	128,54	↑	13,80
Indice di ricambio della popolazione in età attiva	123,66	121,13	↑	2,53
Anziani per un bambino	4,85	3,97	↑	0,87
Tasso grezzo di fecondità figli/donne (TFFD)	17,21	18,68	↓	- 1,47
% giovani in età 15-34 anni sul totale della popolazione	20,94	21,10	↓	- 0,16
% di celibi o nubili di 18-24 che vivono con almeno un genitore	84,98	84,88	↑	0,11
% di celibi o nubili di 25-29 che vivono con almeno un genitore	74,53	75,97	↓	- 1,45
% di celibi o nubili di 30-34 che vivono con almeno un genitore	61,44	63,19	↓	- 1,76
% di celibi o nubili di 18-34 che vivono con almeno un genitore	76,98	77,37	↓	- 0,39
% minori 0-17 anni sul totale della popolazione	16,58	17,21	↓	- 0,63
% popolazione 65 e più anni sul totale della popolazione	22,30	21,12	↑	1,18
% popolazione 80 e più anni sul totale della popolazione	6,83	6,66	↑	0,18

Comune di Napoli - Servizio Statistica. Elaborazione sui dati della Lista Anagrafica Comunale al 31 dicembre 2016

Tav 2.3 - Indicatori demografici - Confronto con il dato cittadino - *Municipalità 1 (Chiaia, Posillipo, San Ferdinando)*

Popolazione residente	Municipalità 1	Napoli	Peso percentuale su Napoli
Popolazione residente totale	82.405	981.374	8,40
Popolazione in età 0-14 anni	11.039	144.136	7,66
Popolazione in età lavorativa (15-64 anni)	52.989	648.290	8,17
Popolazione in età lavorativa (15-39 anni)	21.866	297.577	7,35
Popolazione in età lavorativa (40-64 anni)	31.123	350.713	8,87
Popolazione in età 65 e più anni	18.377	188.948	9,73
Bambini con meno di sei anni	3.791	52.264	7,25
Popolazione in età 0-4 anni	3.087	42.950	7,19
Popolazione femminile in età 15-49 anni	17.941	221.878	8,09
Popolazione minorenni (0-17 anni)	13.660	177.254	7,71
Maggiorenni in età lavorativa (18-29 anni)	10.532	143.360	7,35
Maggiorenni in età lavorativa (30-39 anni)	8.713	121.099	7,19
Maggiorenni in età lavorativa (40-49 anni)	12.593	146.716	8,58
Maggiorenni in età lavorativa (50-64 anni)	18.530	203.997	9,08
Popolazione anziana in età 65-74 anni	9.079	101.018	8,99
Popolazione anziana in età 75 e più anni	9.298	87.930	10,57
Popolazione anziana in età 80 e più anni	5.631	51.803	10,87
Giovani in età 15-24 anni	8.885	115.153	7,72
Giovani in età 25-29 anni	4.268	61.325	6,96
Giovani in età 30-34 anni	4.102	59.512	6,89
Giovani in età 15-34 anni	17.255	235.990	7,31

Indicatore	Municipalità 1	Napoli	Differenza di punti percentuali
Età media della popolazione	45,13	42,70	2,43
Indice di vecchiaia	166,47	131,09	35,38
Indice di dipendenza totale	55,51	51,38	4,13
Indice di dipendenza dei giovani	20,83	22,23	- 1,40
Indice di dipendenza degli anziani	34,68	29,15	5,54
Indice di struttura della popolazione attiva	142,34	117,86	24,48
Indice di ricambio della popolazione in età attiva	123,66	107,85	15,81
Anziani per un bambino	4,85	3,62	1,23
Tasso grezzo di fecondità figli/donne (TFFD)	17,21	19,36	- 2,15
% giovani in età 15-34 anni sul totale della popolazione	20,94	24,05	- 3,11
% di celibi o nubili di 18-24 che vivono con almeno un genitore	84,98	82,30	2,69
% di celibi o nubili di 25-29 che vivono con almeno un genitore	74,53	75,23	- 0,70
% di celibi o nubili di 30-34 che vivono con almeno un genitore	61,44	65,40	- 3,96
% di celibi o nubili di 18-34 che vivono con almeno un genitore	76,98	76,87	0,11
% minori 0-17 anni sul totale della popolazione	16,58	18,06	- 1,49
% popolazione 65 e più anni sul totale della popolazione	22,30	19,25	3,05
% popolazione 80 e più anni sul totale della popolazione	6,83	5,28	1,55

Comune di Napoli - Servizio Statistica. Elaborazione sui dati della Lista Anagrafica Comunale al 31 dicembre 2016 e 2010

Tav 2.4 - Popolazione residente per sesso e singolo anno di età - Anno 2016 - *Municipalità 1*
(Chiaia, Posillipo, San Ferdinando)

Età	Maschi	Femmine	Totale	Età	Maschi	Femmine	Totale
0	287	286	573	52	628	829	1457
1	310	268	578	53	603	727	1330
2	307	331	638	54	605	720	1325
3	323	310	633	55	624	769	1393
4	343	322	665	56	551	680	1231
5	357	347	704	57	550	700	1250
6	404	310	714	58	527	680	1207
7	401	400	801	59	530	598	1128
8	365	374	739	60	527	606	1133
9	379	382	761	61	524	623	1147
10	454	409	863	62	468	600	1068
11	442	427	869	63	484	555	1039
12	427	400	827	64	445	567	1012
13	428	399	827	65	426	526	952
14	446	401	847	66	444	557	1001
15	419	383	802	67	428	511	939
16	447	459	906	68	425	537	962
17	478	435	913	69	439	550	989
18	437	412	849	70	431	562	993
19	460	436	896	71	420	534	954
20	478	457	935	72	306	413	719
21	452	412	864	73	311	475	786
22	476	417	893	74	336	448	784
23	451	461	912	75	314	440	754
24	459	456	915	76	334	484	818
25	453	435	888	77	300	433	733
26	390	437	827	78	288	418	706
27	431	419	850	79	249	407	656
28	438	440	878	80	240	360	600
29	420	405	825	81	216	360	576
30	375	422	797	82	223	351	574
31	402	421	823	83	177	320	497
32	383	442	825	84	198	305	503
33	384	445	829	85	142	254	396
34	409	419	828	86	157	264	421
35	395	446	841	87	112	232	344
36	412	486	898	88	122	212	334
37	412	537	949	89	101	209	310
38	448	487	935	90	78	173	251
39	458	530	988	91	61	141	202
40	492	579	1071	92	45	113	158
41	547	602	1149	93	26	76	102
42	557	680	1237	94	28	71	99
43	550	687	1237	95	31	61	92
44	613	688	1301	96	12	49	61
45	553	715	1268	97	4	14	18
46	587	676	1263	98	4	19	23
47	596	708	1304	99	6	9	15
48	615	752	1367	100 e più	15	40	55
49	641	755	1396				
50	645	736	1381				
51	663	766	1429				
Totale	38014	44391	82405				

L'età è indicata in anni compiuti, pertanto, con 0 anni si indicano tutti gli individui nati che non hanno ancora compiuto il primo compleanno; con 1 anno coloro che hanno compiuto il primo compleanno ma non il secondo, e così via.

Comune di Napoli - Servizio Statistica. Elaborazione sui dati della Lista Anagrafica Comunale al 31 dicembre 2016

Figura 2 - Piramide delle età e sesso **Municipalità 1. Anno 2016** (Valori relativi)

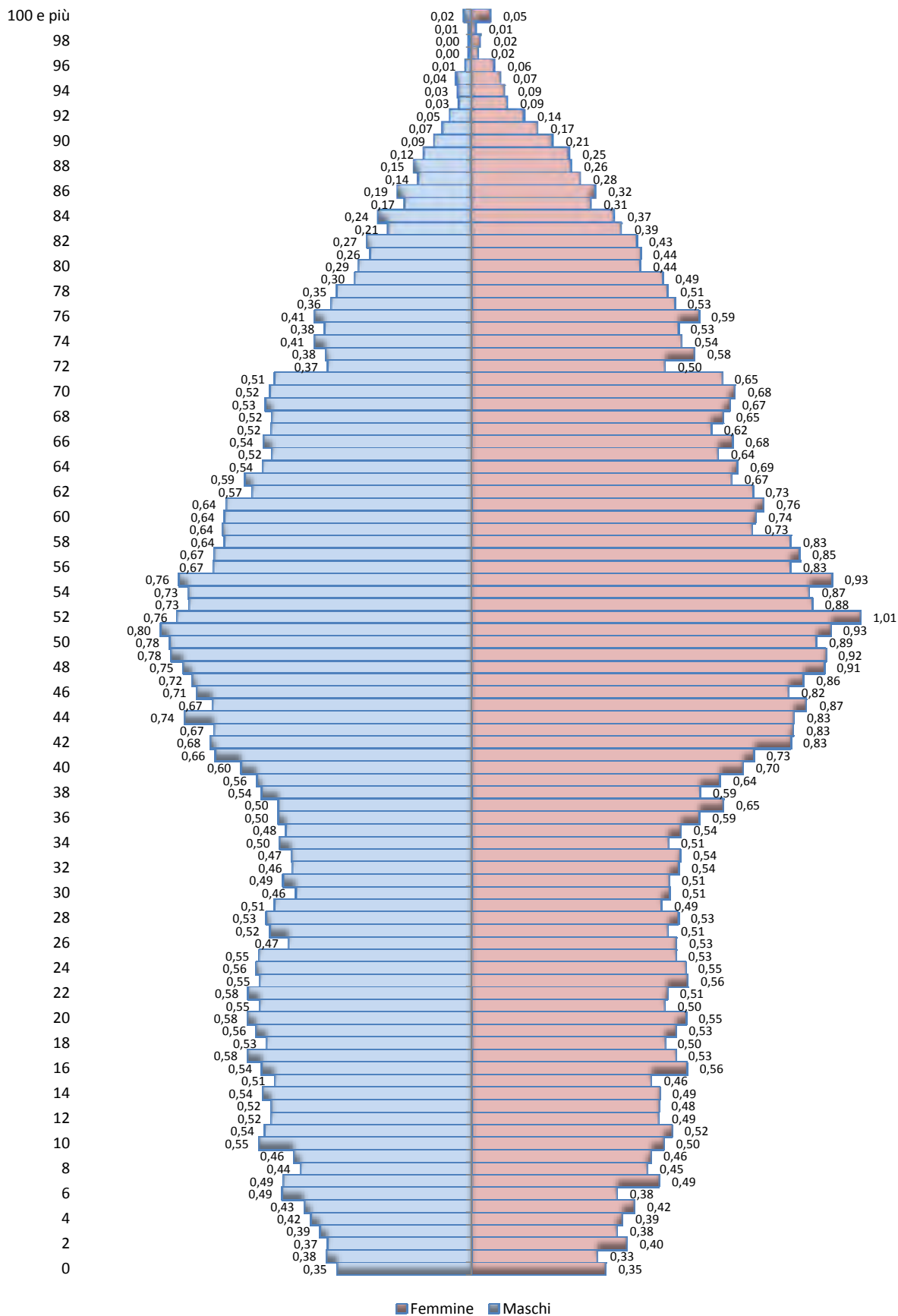

Comune di Napoli - Servizio Statistica. Elaborazione sui dati della Lista Anagrafica Comunale al 31 dicembre 2016

Il Municipalità

Mercato

Pendino

Avvocata

Montecalvario

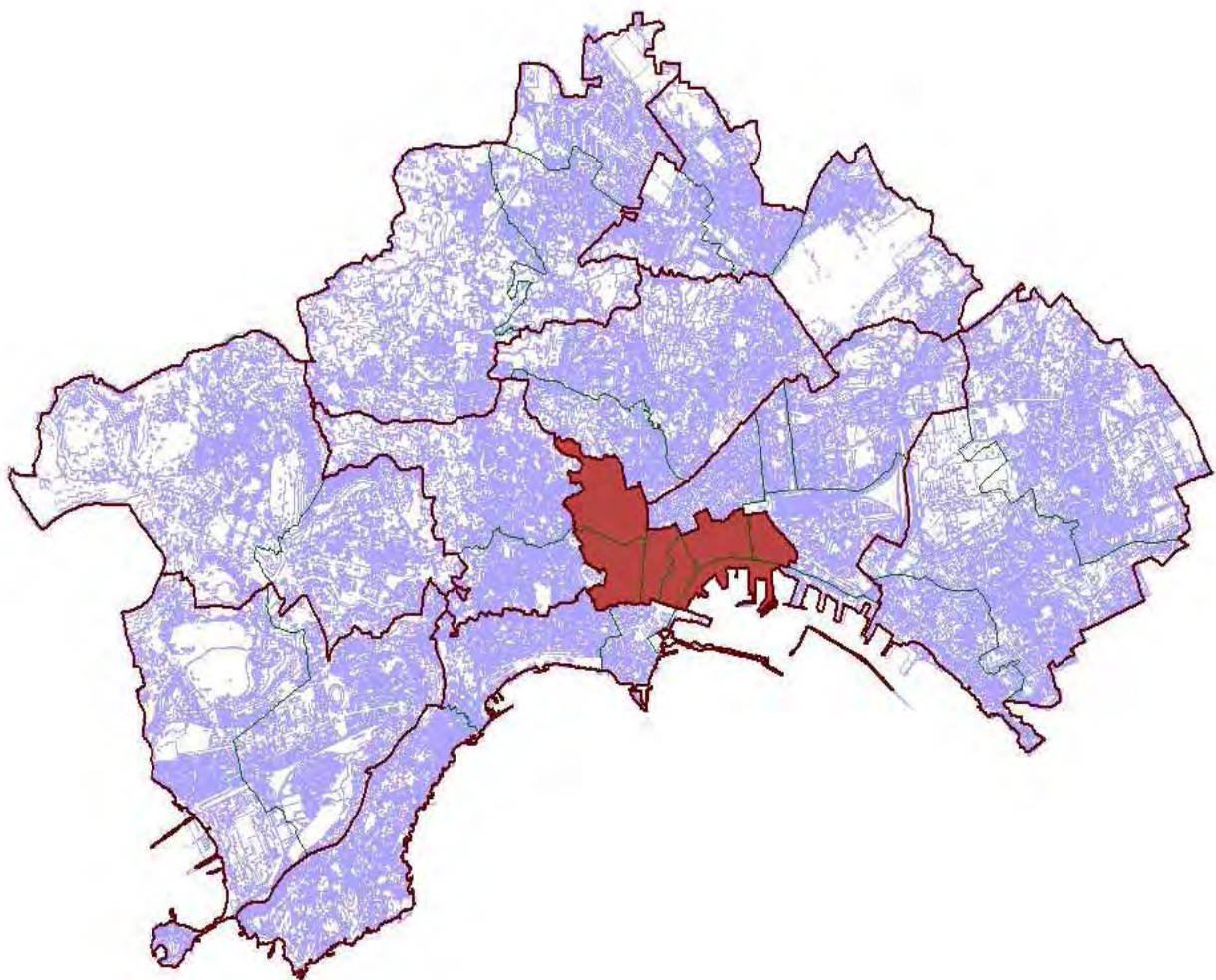

Tav 3.1 - Indicatori demografici - Anno 2016 - *Municipalità 2 (Avvocata, Montecalvario, Mercato, Pendino, Porto, San Giuseppe)*

Popolazione residente	Maschi	Femmine	Totale
Popolazione residente totale	47.877	50.460	98.337
Popolazione in età 0-14 anni	7.079	6.719	13.798
Popolazione in età lavorativa (15-64 anni)	33.447	33.161	66.608
Popolazione in età lavorativa (15-39 anni)	16.244	14.806	31.050
Popolazione in età lavorativa (40-64 anni)	17.203	18.355	35.558
Popolazione in età 65 e più anni	7.351	10.580	17.931
Bambini con meno di sei anni	2.699	2.519	5.218
Popolazione in età 0-4 anni	2.246	2.074	4.320
Popolazione femminile in età 15-49 anni		22.634	22.634
Popolazione minorenni (0-17 anni)	8.671	8.276	16.947
Maggiorenni in età lavorativa (18-29 anni)	7.355	6.864	14.219
Maggiorenni in età lavorativa (30-39 anni)	7.297	6.385	13.682
Maggiorenni in età lavorativa (40-49 anni)	7.872	7.828	15.700
Maggiorenni in età lavorativa (50-64 anni)	9.331	10.527	19.858
Popolazione anziana in età 65-74 anni	4.385	5.387	9.772
Popolazione anziana in età 75 e più anni	2.966	5.193	8.159
Popolazione anziana in età 80 e più anni	1.625	3.244	4.869
Giovani in età 15-24 anni	5.645	5.442	11.087
Giovani in età 25-29 anni	3.302	2.979	6.281
Giovani in età 30-34 anni	3.630	3.011	6.641
Giovani in età 15-34 anni	12.577	11.432	24.009

Indicatore	Maschi	Femmine	Totale
Età media della popolazione	40,69	44,15	42,46
Indice di vecchiaia			129,95
Indice di dipendenza totale			47,64
Indice di dipendenza dei giovani			20,72
Indice di dipendenza degli anziani			26,92
Indice di struttura della popolazione attiva			114,52
Indice di ricambio della popolazione in età attiva			107,01
Anziani per un bambino			3,44
Tasso grezzo di fecondità figli/donne (TFFD)			19,09
% giovani in età 15-34 anni sul totale della popolazione	26,27	22,66	24,42
% di celibi o nubili di 18-24 che vivono con almeno un genitore	79,11	80,46	79,76
% di celibi o nubili di 25-29 che vivono con almeno un genitore	64,32	68,46	66,09
% di celibi o nubili di 30-34 che vivono con almeno un genitore	46,40	55,29	49,76
% di celibi o nubili di 18-34 che vivono con almeno un genitore	66,51	72,24	69,04
% minori 0-17 anni sul totale della popolazione	18,11	16,40	17,23
% popolazione 65 e più anni sul totale della popolazione	15,35	20,97	18,23
% popolazione 80 e più anni sul totale della popolazione	3,39	6,43	4,95

Comune di Napoli - Servizio Statistica. Elaborazione sui dati della Lista Anagrafica Comunale al 31 dicembre 2016

Tav 3.2 - Indicatori demografici - Confronto anni 2016-2010 - *Municipalità 2 (Avvocata, Montecalvario, Mercato, Pendino, Porto, San Giuseppe)*

Popolazione residente	Anno 2016	Anno 2010	Variazione percentuale	
Popolazione residente totale	98.337	98.030	↑	0,31
Popolazione in età 0-14 anni	13.798	14.704	↓	6,16
Popolazione in età lavorativa (15-64 anni)	66.608	65.703	↑	1,38
Popolazione in età lavorativa (15-39 anni)	31.050	31.311	↓	0,83
Popolazione in età lavorativa (40-64 anni)	35.558	34.392	↑	3,39
Popolazione in età 65 e più anni	17.931	17.623	↑	1,75
Bambini con meno di sei anni	5.218	5.677	↓	8,09
Popolazione in età 0-4 anni	4.320	4.696	↓	8,01
Popolazione femminile in età 15-49 anni	22.634	23.364	↓	3,12
Popolazione minorenni (0-17 anni)	16.947	17.882	↓	5,23
Maggiorenni in età lavorativa (18-29 anni)	14.219	13.922	↑	2,13
Maggiorenni in età lavorativa (30-39 anni)	13.682	14.211	↓	3,72
Maggiorenni in età lavorativa (40-49 anni)	15.700	15.364	↑	2,19
Maggiorenni in età lavorativa (50-64 anni)	19.858	19.028	↑	4,36
Popolazione anziana in età 65-74 anni	9.772	8.934	↑	9,38
Popolazione anziana in età 75 e più anni	8.159	8.689	↓	6,10
Popolazione anziana in età 80 e più anni	4.869	5.232	↓	6,94
Giovani in età 15-24 anni	11.087	11.211	↓	1,11
Giovani in età 25-29 anni	6.281	5.889	↑	6,66
Giovani in età 30-34 anni	6.641	6.494	↑	2,26
Giovani in età 15-34 anni	24.009	23.594	↑	1,76

Indicatore	Anno 2016	Anno 2010	Variazione di punti percentuali	
Età media della popolazione	42,46	42,04	↑	0,42
Indice di vecchiaia	129,95	119,85	↑	10,10
Indice di dipendenza totale	47,64	49,20	↓	1,57
Indice di dipendenza dei giovani	20,72	22,38	↓	1,66
Indice di dipendenza degli anziani	26,92	26,82	↑	0,10
Indice di struttura della popolazione attiva	114,52	109,84	↑	4,68
Indice di ricambio della popolazione in età attiva	107,01	111,36	↓	4,35
Anziani per un bambino	3,44	3,10	↑	0,33
Tasso grezzo di fecondità figli/donne (TFFD)	19,09	20,10	↓	1,01
% giovani in età 15-34 anni sul totale della popolazione	24,42	24,07	↑	0,35
% di celibi o nubili di 18-24 che vivono con almeno un genitore	79,76	82,90	↓	3,14
% di celibi o nubili di 25-29 che vivono con almeno un genitore	66,09	71,63	↓	5,54
% di celibi o nubili di 30-34 che vivono con almeno un genitore	49,76	57,90	↓	8,15
% di celibi o nubili di 18-34 che vivono con almeno un genitore	69,04	74,55	↓	5,51
% minori 0-17 anni sul totale della popolazione	17,23	18,24	↓	1,01
% popolazione 65 e più anni sul totale della popolazione	18,23	17,98	↑	0,26
% popolazione 80 e più anni sul totale della popolazione	4,95	5,34	↓	0,39

Comune di Napoli - Servizio Statistica. Elaborazione sui dati della Lista Anagrafica Comunale al 31 dicembre 2016 e 2010

Tav 3.3 - Indicatori demografici - Confronto con il dato cittadino - *Municipalità 2*
(Avvocata, Montecalvario, Mercato, Pendino, Porto, San Giuseppe)

Popolazione residente	Municipalità 2	Napoli	Peso percentuale su Napoli
Popolazione residente totale	98.337	981.374	10,02
Popolazione in età 0-14 anni	13.798	144.136	9,57
Popolazione in età lavorativa (15-64 anni)	66.608	648.290	10,27
Popolazione in età lavorativa (15-39 anni)	31.050	297.577	10,43
Popolazione in età lavorativa (40-64 anni)	35.558	350.713	10,14
Popolazione in età 65 e più anni	17.931	188.948	9,49
Bambini con meno di sei anni	5.218	52.264	9,98
Popolazione in età 0-4 anni	4.320	42.950	10,06
Popolazione femminile in età 15-49 anni	22.634	221.878	10,20
Popolazione minorenni (0-17 anni)	16.947	177.254	9,56
Maggiorenni in età lavorativa (18-29 anni)	14.219	143.360	9,92
Maggiorenni in età lavorativa (30-39 anni)	13.682	121.099	11,30
Maggiorenni in età lavorativa (40-49 anni)	15.700	146.716	10,70
Maggiorenni in età lavorativa (50-64 anni)	19.858	203.997	9,73
Popolazione anziana in età 65-74 anni	9.772	101.018	9,67
Popolazione anziana in età 75 e più anni	8.159	87.930	9,28
Popolazione anziana in età 80 e più anni	4.869	51.803	9,40
Giovani in età 15-24 anni	11.087	115.153	9,63
Giovani in età 25-29 anni	6.281	61.325	10,24
Giovani in età 30-34 anni	6.641	59.512	11,16
Giovani in età 15-34 anni	24.009	235.990	10,17

Indicatore	Municipalità 2	Napoli	Differenza di punti percentuali
Età media della popolazione	42,46	42,70	- 0,24
Indice di vecchiaia	129,95	131,09	- 1,14
Indice di dipendenza totale	47,64	51,38	- 3,74
Indice di dipendenza dei giovani	20,72	22,23	- 1,52
Indice di dipendenza degli anziani	26,92	29,15	- 2,23
Indice di struttura della popolazione attiva	114,52	117,86	- 3,34
Indice di ricambio della popolazione in età attiva	107,01	107,85	- 0,84
Anziani per un bambino	3,44	3,62	- 0,18
Tasso grezzo di fecondità figli/donne (TFFD)	19,09	19,36	- 0,27
% giovani in età 15-34 anni sul totale della popolazione	24,42	24,05	0,37
% di celibi o nubili di 18-24 che vivono con almeno un genitore	79,76	82,30	- 2,54
% di celibi o nubili di 25-29 che vivono con almeno un genitore	66,09	75,23	- 9,14
% di celibi o nubili di 30-34 che vivono con almeno un genitore	49,76	65,40	- 15,65
% di celibi o nubili di 18-34 che vivono con almeno un genitore	69,04	76,87	- 7,83
% minori 0-17 anni sul totale della popolazione	17,23	18,06	- 0,83
% popolazione 65 e più anni sul totale della popolazione	18,23	19,25	- 1,02
% popolazione 80 e più anni sul totale della popolazione	4,95	5,28	- 0,33

Comune di Napoli - Servizio Statistica. Elaborazione sui dati della Lista Anagrafica Comunale al 31 dicembre 2016

Tav 3.4 - Popolazione residente per sesso e singolo anno di età - Anno 2016 - *Municipalità 2*
(Avvocata, Montecalvario, Mercato, Pendino, Porto, San Giuseppe)

Età	Maschi	Femmine	Totale	Età	Maschi	Femmine	Totale
0	440	383	823	52	749	842	1591
1	437	387	824	53	716	774	1490
2	479	434	913	54	741	758	1499
3	439	421	860	55	601	729	1330
4	451	449	900	56	630	744	1374
5	453	445	898	57	590	703	1293
6	463	439	902	58	598	722	1320
7	459	454	913	59	594	664	1258
8	477	453	930	60	557	603	1160
9	509	460	969	61	537	637	1174
10	495	475	970	62	539	648	1187
11	484	466	950	63	521	574	1095
12	486	471	957	64	494	569	1063
13	522	481	1003	65	480	602	1082
14	485	501	986	66	536	568	1104
15	518	515	1033	67	458	573	1031
16	545	535	1080	68	498	565	1063
17	529	507	1036	69	474	612	1086
18	550	492	1042	70	496	591	1087
19	569	547	1116	71	439	518	957
20	537	559	1096	72	316	409	725
21	528	547	1075	73	349	468	817
22	604	598	1202	74	339	481	820
23	619	563	1182	75	286	404	690
24	646	579	1225	76	309	412	721
25	633	575	1208	77	264	399	663
26	663	607	1270	78	250	364	614
27	667	582	1249	79	232	370	602
28	655	570	1225	80	236	340	576
29	684	645	1329	81	180	308	488
30	700	597	1297	82	182	298	480
31	750	588	1338	83	189	292	481
32	676	554	1230	84	145	291	436
33	732	641	1373	85	124	263	387
34	772	631	1403	86	95	246	341
35	720	666	1386	87	95	203	298
36	724	690	1414	88	91	185	276
37	764	645	1409	89	59	168	227
38	710	668	1378	90	47	137	184
39	749	705	1454	91	46	122	168
40	763	742	1505	92	41	101	142
41	786	769	1555	93	22	84	106
42	787	786	1573	94	17	52	69
43	798	783	1581	95	10	53	63
44	812	767	1579	96	15	32	47
45	779	808	1587	97	7	17	24
46	765	773	1538	98	4	15	19
47	854	788	1642	99	1	8	9
48	751	794	1545	100 e più	19	29	48
49	777	818	1595				
50	732	794	1526				
51	732	766	1498				
Totale	47877	50460	98337				

L'età è indicata in anni compiuti, pertanto, con 0 anni si indicano tutti gli individui nati che non hanno ancora compiuto il primo compleanno; con 1 anno coloro che hanno compiuto il primo compleanno ma non il secondo, e così via.

Comune di Napoli - Servizio Statistica. Elaborazione sui dati della Lista Anagrafica Comunale al 31 dicembre 2016

Figura 3 - Piramide delle età e sesso **Municipalità 2. Anno 2016** (Valori relativi)

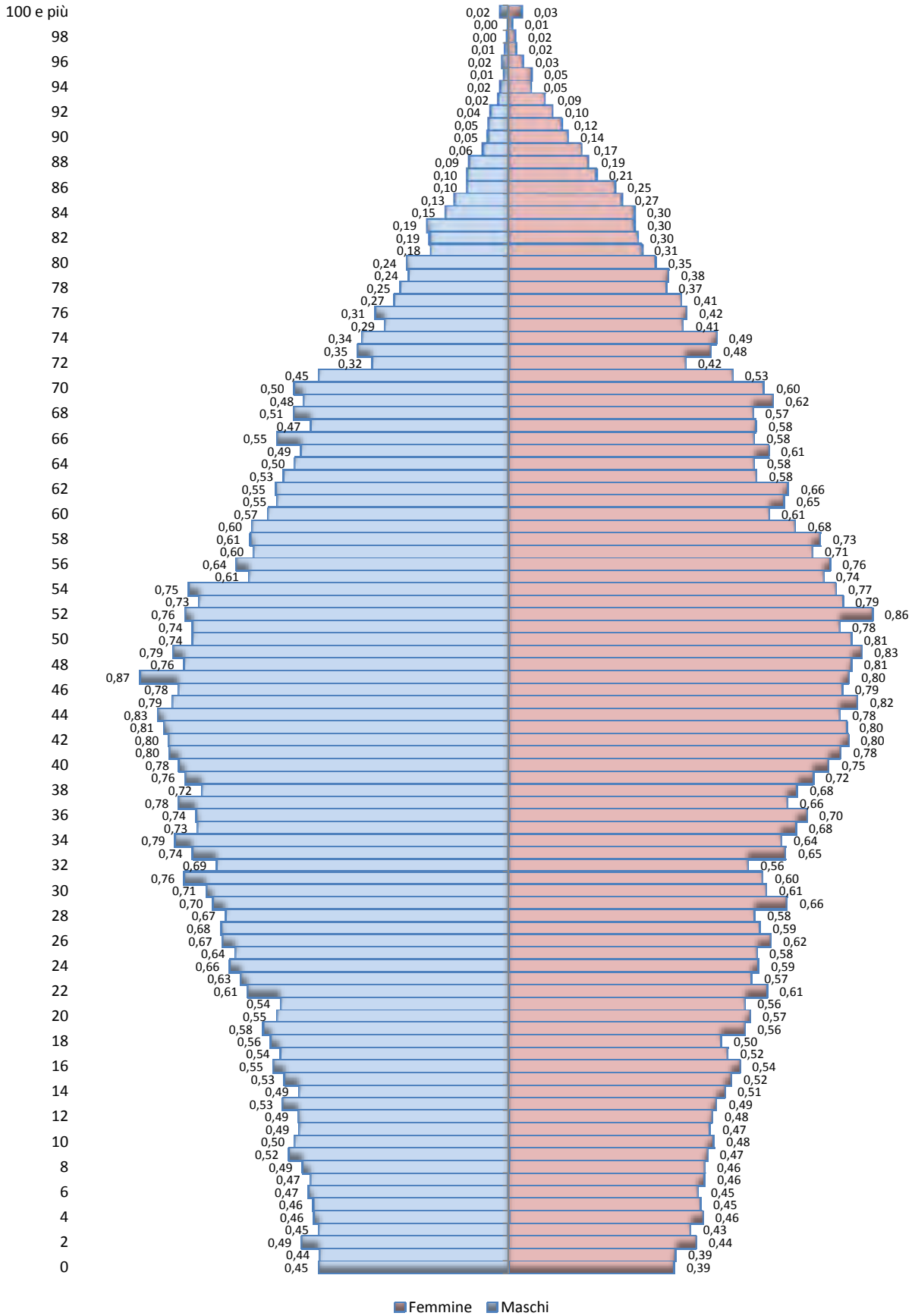

Comune di Napoli - Servizio Statistica. Elaborazione sui dati della Lista Anagrafica Comunale al 31 dicembre 2016

III Municipalità

San Carlo All'Arena

Stella

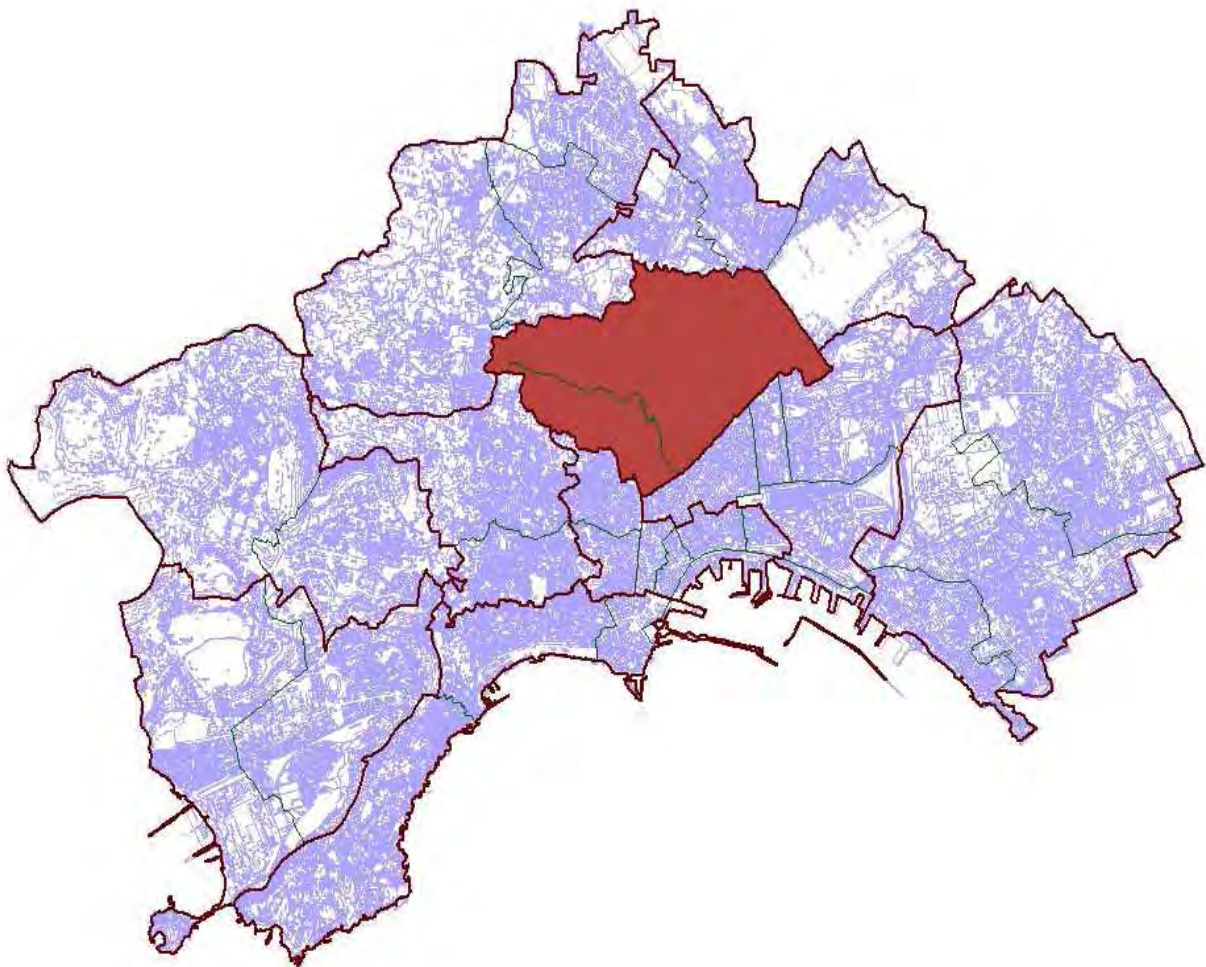

Tav 4.1 - Indicatori demografici - Anno 2016 - *Municipalità 3 (Stella, San Carlo all'Arena)*

Popolazione residente	Maschi	Femmine	Totale
Popolazione residente totale	49.474	53.929	103.403
Popolazione in età 0-14 anni	8.095	7.518	15.613
Popolazione in età lavorativa (15-64 anni)	33.408	34.525	67.933
Popolazione in età lavorativa (15-39 anni)	15.692	15.300	30.992
Popolazione in età lavorativa (40-64 anni)	17.716	19.225	36.941
Popolazione in età 65 e più anni	7.971	11.886	19.857
Bambini con meno di sei anni	2.840	2.676	5.516
Popolazione in età 0-4 anni	2.326	2.224	4.550
Popolazione femminile in età 15-49 anni		23.759	23.759
Popolazione minorenni (0-17 anni)	9.877	9.155	19.032
Maggiorenni in età lavorativa (18-29 anni)	7.407	7.116	14.523
Maggiorenni in età lavorativa (30-39 anni)	6.503	6.547	13.050
Maggiorenni in età lavorativa (40-49 anni)	8.282	8.459	16.741
Maggiorenni in età lavorativa (50-64 anni)	9.434	10.766	20.200
Popolazione anziana in età 65-74 anni	4.476	5.758	10.234
Popolazione anziana in età 75 e più anni	3.495	6.128	9.623
Popolazione anziana in età 80 e più anni	1.910	3.729	5.639
Giovani in età 15-24 anni	6.109	5.726	11.835
Giovani in età 25-29 anni	3.080	3.027	6.107
Giovani in età 30-34 anni	3.121	3.128	6.249
Giovani in età 15-34 anni	12.310	11.881	24.191

Indicatore	Maschi	Femmine	Totale
Età media della popolazione	40,55	44,31	42,51
Indice di vecchiaia			127,18
Indice di dipendenza totale			52,21
Indice di dipendenza dei giovani			22,98
Indice di dipendenza degli anziani			29,23
Indice di struttura della popolazione attiva			119,20
Indice di ricambio della popolazione in età attiva			96,24
Anziani per un bambino			3,60
Tasso grezzo di fecondità figli/donne (TFFD)			19,15
% giovani in età 15-34 anni sul totale della popolazione	24,88	22,03	23,39
% di celibi o nubili di 18-24 che vivono con almeno un genitore	85,05	84,00	84,55
% di celibi o nubili di 25-29 che vivono con almeno un genitore	74,61	74,99	74,78
% di celibi o nubili di 30-34 che vivono con almeno un genitore	62,49	62,66	62,56
% di celibi o nubili di 18-34 che vivono con almeno un genitore	77,32	77,65	77,47
% minori 0-17 anni sul totale della popolazione	19,96	16,98	18,41
% popolazione 65 e più anni sul totale della popolazione	16,11	22,04	19,20
% popolazione 80 e più anni sul totale della popolazione	3,86	6,91	5,45

Comune di Napoli - Servizio Statistica. Elaborazione sui dati della Lista Anagrafica Comunale al 31 dicembre 2016

Tav 4.2 - Indicatori demografici - Confronto anni 2016-2010 - *Municipalità 3 (Stella, San Carlo all'Arena)*

Popolazione residente	Anno 2016	Anno 2010	Variazione percentuale	
Popolazione residente totale	103.403	104.414	↓ -	0,97
Popolazione in età 0-14 anni	15.613	16.751	↓ -	6,79
Popolazione in età lavorativa (15-64 anni)	67.933	68.224	↓ -	0,43
Popolazione in età lavorativa (15-39 anni)	30.992	33.075	↓ -	6,30
Popolazione in età lavorativa (40-64 anni)	36.941	35.149	↑	5,10
Popolazione in età 65 e più anni	19.857	19.439	↑	2,15
Bambini con meno di sei anni	5.516	6.492	↓ -	15,03
Popolazione in età 0-4 anni	4.550	5.375	↓ -	15,35
Popolazione femminile in età 15-49 anni	23.759	24.976	↓ -	4,87
Popolazione minorenni (0-17 anni)	19.032	20.189	↓ -	5,73
Maggiorenni in età lavorativa (18-29 anni)	14.523	14.613	↓ -	0,62
Maggiorenni in età lavorativa (30-39 anni)	13.050	15.024	↓ -	13,14
Maggiorenni in età lavorativa (40-49 anni)	16.741	16.267	↑	2,91
Maggiorenni in età lavorativa (50-64 anni)	20.200	18.882	↑	6,98
Popolazione anziana in età 65-74 anni	10.234	9.991	↑	2,43
Popolazione anziana in età 75 e più anni	9.623	9.448	↑	1,85
Popolazione anziana in età 80 e più anni	5.639	5.407	↑	4,29
Giovani in età 15-24 anni	11.835	11.846	↓ -	0,09
Giovani in età 25-29 anni	6.107	6.205	↓ -	1,58
Giovani in età 30-34 anni	6.249	6.700	↓ -	6,73
Giovani in età 15-34 anni	24.191	24.751	↓ -	2,26

Indicatore	Anno 2016	Anno 2010	Variazione di punti percentuali	
Età media della popolazione	42,51	41,68	↑	0,83
Indice di vecchiaia	127,18	116,05	↑	11,14
Indice di dipendenza totale	52,21	53,05	↓ -	0,83
Indice di dipendenza dei giovani	22,98	24,55	↓ -	1,57
Indice di dipendenza degli anziani	29,23	28,49	↑	0,74
Indice di struttura della popolazione attiva	119,20	106,27	↑	12,92
Indice di ricambio della popolazione in età attiva	96,24	104,20	↓ -	7,96
Anziani per un bambino	3,60	2,99	↑	0,61
Tasso grezzo di fecondità figli/donne (TFFD)	19,15	21,52	↓ -	2,37
% giovani in età 15-34 anni sul totale della popolazione	23,39	23,70	↓ -	0,31
% di celibi o nubili di 18-24 che vivono con almeno un genitore	84,55	84,36	↑	0,19
% di celibi o nubili di 25-29 che vivono con almeno un genitore	74,78	77,74	↓ -	2,96
% di celibi o nubili di 30-34 che vivono con almeno un genitore	62,56	69,52	↓ -	6,96
% di celibi o nubili di 18-34 che vivono con almeno un genitore	77,47	79,71	↓ -	2,24
% minori 0-17 anni sul totale della popolazione	18,41	19,34	↓ -	0,93
% popolazione 65 e più anni sul totale della popolazione	19,20	18,62	↑	0,59
% popolazione 80 e più anni sul totale della popolazione	5,45	5,18	↑	0,27

Comune di Napoli - Servizio Statistica. Elaborazione sui dati della Lista Anagrafica Comunale al 31 dicembre 2016 e 2010

Tav 4.3 - Indicatori demografici - Confronto con il dato cittadino - *Municipalità 3 (Stella, San Carlo all'Arena)*

Popolazione residente	Municipalità 3	Napoli	Peso percentuale su Napoli
Popolazione residente totale	103.403	981.374	10,54
Popolazione in età 0-14 anni	15.613	144.136	10,83
Popolazione in età lavorativa (15-64 anni)	67.933	648.290	10,48
Popolazione in età lavorativa (15-39 anni)	30.992	297.577	10,41
Popolazione in età lavorativa (40-64 anni)	36.941	350.713	10,53
Popolazione in età 65 e più anni	19.857	188.948	10,51
Bambini con meno di sei anni	5.516	52.264	10,55
Popolazione in età 0-4 anni	4.550	42.950	10,59
Popolazione femminile in età 15-49 anni	23.759	221.878	10,71
Popolazione minorenni (0-17 anni)	19.032	177.254	10,74
Maggiorenni in età lavorativa (18-29 anni)	14.523	143.360	10,13
Maggiorenni in età lavorativa (30-39 anni)	13.050	121.099	10,78
Maggiorenni in età lavorativa (40-49 anni)	16.741	146.716	11,41
Maggiorenni in età lavorativa (50-64 anni)	20.200	203.997	9,90
Popolazione anziana in età 65-74 anni	10.234	101.018	10,13
Popolazione anziana in età 75 e più anni	9.623	87.930	10,94
Popolazione anziana in età 80 e più anni	5.639	51.803	10,89
Giovani in età 15-24 anni	11.835	115.153	10,28
Giovani in età 25-29 anni	6.107	61.325	9,96
Giovani in età 30-34 anni	6.249	59.512	10,50
Giovani in età 15-34 anni	24.191	235.990	10,25

Indicatore	Municipalità 3	Napoli	Differenza di punti percentuali
Età media della popolazione	42,51	42,70	- 0,19
Indice di vecchiaia	127,18	131,09	- 3,91
Indice di dipendenza totale	52,21	51,38	0,83
Indice di dipendenza dei giovani	22,98	22,23	0,75
Indice di dipendenza degli anziani	29,23	29,15	0,08
Indice di struttura della popolazione attiva	119,20	117,86	1,34
Indice di ricambio della popolazione in età attiva	96,24	107,85	- 11,61
Anziani per un bambino	3,60	3,62	- 0,02
Tasso grezzo di fecondità figli/donne (TFFD)	19,15	19,36	- 0,21
% giovani in età 15-34 anni sul totale della popolazione	23,39	24,05	- 0,65
% di celibi o nubili di 18-24 che vivono con almeno un genitore	84,55	82,30	2,25
% di celibi o nubili di 25-29 che vivono con almeno un genitore	74,78	75,23	- 0,45
% di celibi o nubili di 30-34 che vivono con almeno un genitore	62,56	65,40	- 2,84
% di celibi o nubili di 18-34 che vivono con almeno un genitore	77,47	76,87	0,60
% minori 0-17 anni sul totale della popolazione	18,41	18,06	0,34
% popolazione 65 e più anni sul totale della popolazione	19,20	19,25	- 0,05
% popolazione 80 e più anni sul totale della popolazione	5,45	5,28	0,17

Comune di Napoli - Servizio Statistica. Elaborazione sui dati della Lista Anagrafica Comunale al 31 dicembre 2016

Tav 4.4 - Popolazione residente per sesso e singolo anno di età - Anno 2016 - *Municipalità 3*
(Stella, San Carlo all'Arena)

Età	Maschi	Femmine	Totale
0	461	395	856
1	442	442	884
2	466	435	901
3	481	459	940
4	476	493	969
5	514	452	966
6	561	484	1045
7	551	533	1084
8	587	492	1079
9	573	594	1167
10	561	528	1089
11	599	534	1133
12	609	567	1176
13	621	568	1189
14	593	542	1135
15	606	552	1158
16	584	557	1141
17	592	528	1120
18	610	586	1196
19	623	584	1207
20	644	550	1194
21	585	542	1127
22	646	595	1241
23	615	609	1224
24	604	623	1227
25	663	585	1248
26	587	640	1227
27	558	618	1176
28	642	591	1233
29	630	593	1223
30	580	599	1179
31	612	584	1196
32	670	642	1312
33	599	629	1228
34	660	674	1334
35	632	669	1301
36	684	653	1337
37	661	684	1345
38	696	678	1374
39	709	735	1444
40	718	759	1477
41	836	839	1675
42	836	867	1703
43	826	849	1675
44	815	857	1672
45	880	891	1771
46	824	875	1699
47	822	850	1672
48	832	856	1688
49	893	816	1709
50	808	893	1701
51	762	857	1619

Età	Maschi	Femmine	Totale
52	840	852	1692
53	715	826	1541
54	640	738	1378
55	667	770	1437
56	601	709	1310
57	667	738	1405
58	570	669	1239
59	603	672	1275
60	546	637	1183
61	553	639	1192
62	535	617	1152
63	469	564	1033
64	458	585	1043
65	488	588	1076
66	494	609	1103
67	497	559	1056
68	507	598	1105
69	453	651	1104
70	504	669	1173
71	516	610	1126
72	341	493	834
73	333	508	841
74	343	473	816
75	338	484	822
76	344	509	853
77	313	520	833
78	291	445	736
79	299	441	740
80	261	419	680
81	223	401	624
82	220	341	561
83	204	376	580
84	177	336	513
85	167	323	490
86	123	291	414
87	134	222	356
88	107	233	340
89	79	194	273
90	56	124	180
91	46	95	141
92	28	98	126
93	21	67	88
94	16	58	74
95	13	49	62
96	7	34	41
97	5	12	17
98	5	13	18
99	5	3	8
100 e più	13	40	53
Totale	49474	53929	103403

L'età è indicata in anni compiuti, pertanto, con 0 anni si indicano tutti gli individui nati che non hanno ancora compiuto il primo compleanno; con 1 anno coloro che hanno compiuto il primo compleanno ma non il secondo, e così via.

Comune di Napoli - Servizio Statistica. Elaborazione sui dati della Lista Anagrafica Comunale al 31 dicembre 2016

Figura 4 - Piramide delle età e sesso **Municipalità 3. Anno 2016 (Valori relativi)**

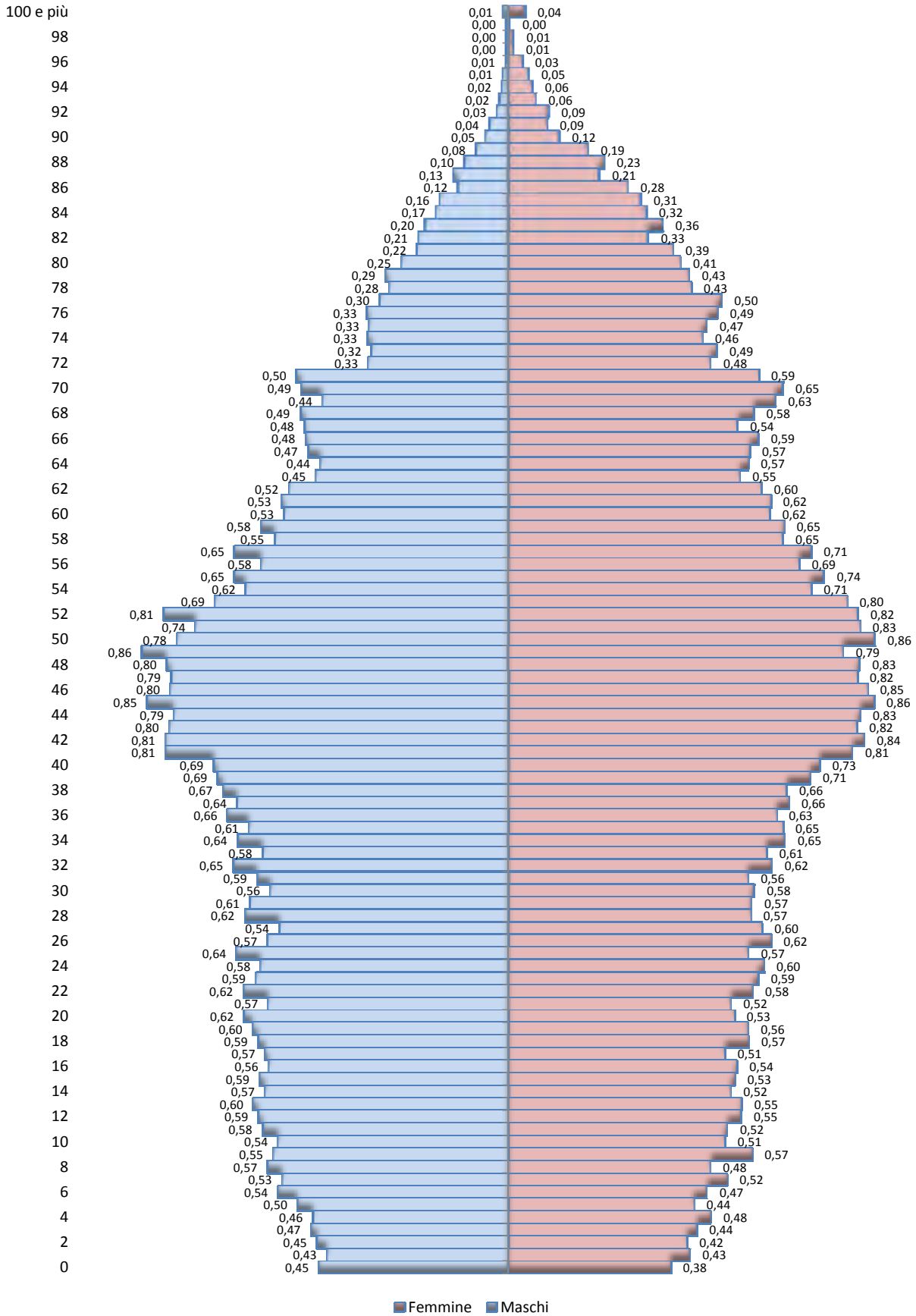

Comune di Napoli - Servizio Statistica. Elaborazione sui dati della Lista Anagrafica Comunale al 31 dicembre 2016

IV Municipalità

San Lorenzo

Vicaria

Poggioreale

Zona Industriale

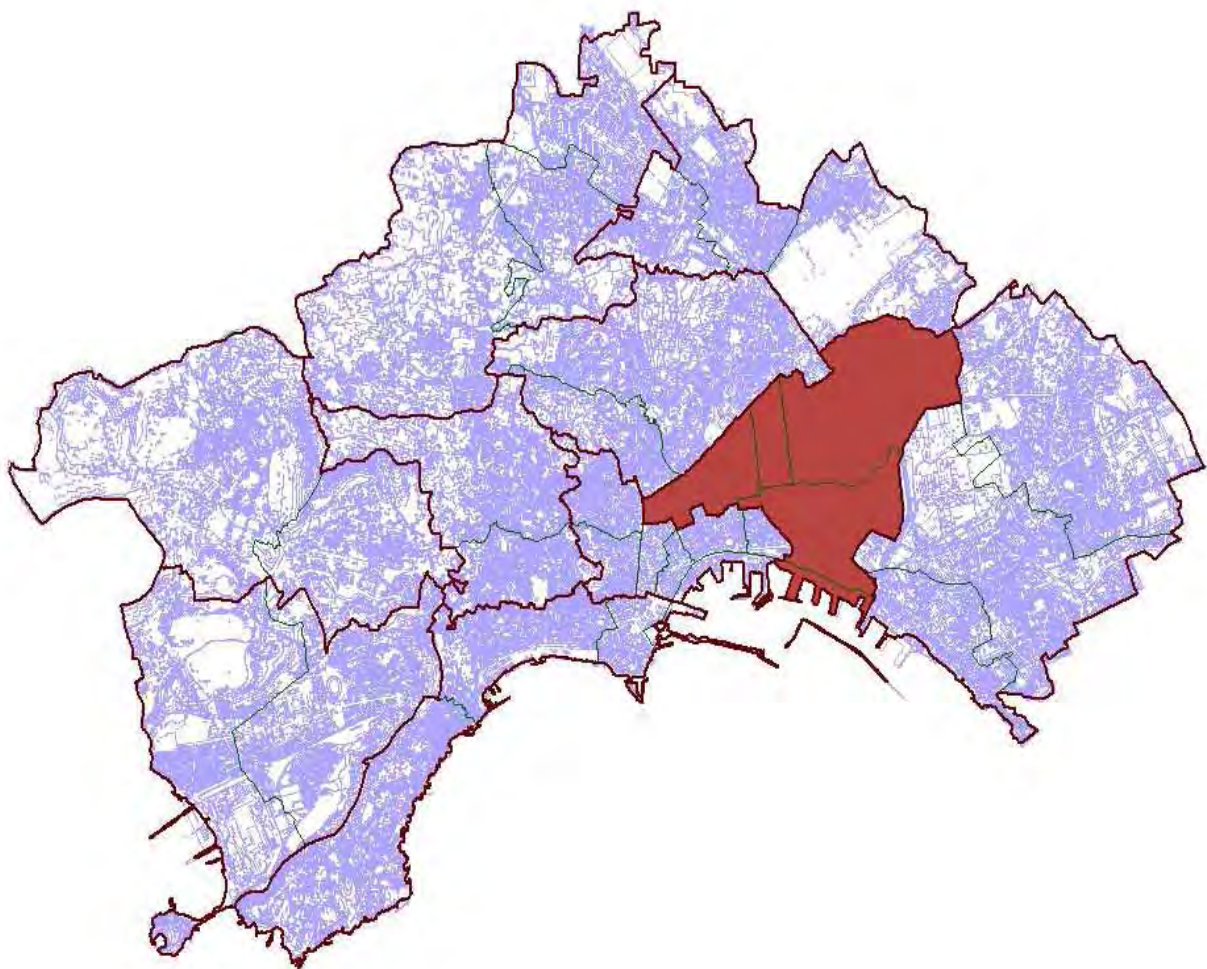

Tav 5.1 - Indicatori demografici - Anno 2016 - *Municipalità 4 (San Lorenzo, Vicaria, Poggioreale, Zona Industriale)*

Popolazione residente	Maschi	Femmine	Totale
Popolazione residente totale	49.370	50.001	99.371
Popolazione in età 0-14 anni	7.122	6.985	14.107
Popolazione in età lavorativa (15-64 anni)	35.194	32.749	67.943
Popolazione in età lavorativa (15-39 anni)	17.649	14.922	32.571
Popolazione in età lavorativa (40-64 anni)	17.545	17.827	35.372
Popolazione in età 65 e più anni	7.054	10.267	17.321
Bambini con meno di sei anni	2.751	2.636	5.387
Popolazione in età 0-4 anni	2.239	2.197	4.436
Popolazione femminile in età 15-49 anni		22.474	22.474
Popolazione minorenni (0-17 anni)	8.713	8.540	17.253
Maggiorenni in età lavorativa (18-29 anni)	8.275	7.104	15.379
Maggiorenni in età lavorativa (30-39 anni)	7.783	6.263	14.046
Maggiorenni in età lavorativa (40-49 anni)	8.134	7.552	15.686
Maggiorenni in età lavorativa (50-64 anni)	9.411	10.275	19.686
Popolazione anziana in età 65-74 anni	4.320	5.214	9.534
Popolazione anziana in età 75 e più anni	2.734	5.053	7.787
Popolazione anziana in età 80 e più anni	1.450	3.120	4.570
Giovani in età 15-24 anni	6.092	5.431	11.523
Giovani in età 25-29 anni	3.774	3.228	7.002
Giovani in età 30-34 anni	3.913	3.061	6.974
Giovani in età 15-34 anni	13.779	11.720	25.499

Indicatore	Maschi	Femmine	Totale
Età media della popolazione	40,07	43,60	41,85
Indice di vecchiaia			122,78
Indice di dipendenza totale			46,26
Indice di dipendenza dei giovani			20,76
Indice di dipendenza degli anziani			25,49
Indice di struttura della popolazione attiva			108,60
Indice di ricambio della popolazione in età attiva			106,84
Anziani per un bambino			3,22
Tasso grezzo di fecondità figli/donne (TFFD)			19,74
% giovani in età 15-34 anni sul totale della popolazione	27,91	23,44	25,66
% di celibi o nubili di 18-24 che vivono con almeno un genitore	78,54	81,58	79,95
% di celibi o nubili di 25-29 che vivono con almeno un genitore	63,29	70,54	66,32
% di celibi o nubili di 30-34 che vivono con almeno un genitore	47,65	56,00	50,66
% di celibi o nubili di 18-34 che vivono con almeno un genitore	66,44	73,67	69,53
% minori 0-17 anni sul totale della popolazione	17,65	17,08	17,36
% popolazione 65 e più anni sul totale della popolazione	14,29	20,53	17,43
% popolazione 80 e più anni sul totale della popolazione	2,94	6,24	4,60

Comune di Napoli - Servizio Statistica. Elaborazione sui dati della Lista Anagrafica Comunale al 31 dicembre 2016

Tav 5.2 - Indicatori demografici - Confronto anni 2016-2010 - *Municipalità 4 (San Lorenzo, Vicaria, Poggioreale, Zona Industriale)*

Popolazione residente	Anno 2016	Anno 2010	Variazione percentuale	
Popolazione residente totale	99.371	98.737	↑	0,64
Popolazione in età 0-14 anni	14.107	15.030	↓	6,14
Popolazione in età lavorativa (15-64 anni)	67.943	66.557	↑	2,08
Popolazione in età lavorativa (15-39 anni)	32.571	32.878	↓	0,93
Popolazione in età lavorativa (40-64 anni)	35.372	33.679	↑	5,03
Popolazione in età 65 e più anni	17.321	17.150	↑	1,00
Bambini con meno di sei anni	5.387	5.859	↓	8,06
Popolazione in età 0-4 anni	4.436	4.900	↓	9,47
Popolazione femminile in età 15-49 anni	22.474	23.616	↓	4,84
Popolazione minorenni (0-17 anni)	17.253	18.313	↓	5,79
Maggiorenni in età lavorativa (18-29 anni)	15.379	15.291	↑	0,58
Maggiorenni in età lavorativa (30-39 anni)	14.046	14.304	↓	1,80
Maggiorenni in età lavorativa (40-49 anni)	15.686	14.957	↑	4,87
Maggiorenni in età lavorativa (50-64 anni)	19.686	18.722	↑	5,15
Popolazione anziana in età 65-74 anni	9.534	8.800	↑	8,34
Popolazione anziana in età 75 e più anni	7.787	8.350	↓	6,74
Popolazione anziana in età 80 e più anni	4.570	4.921	↓	7,13
Giovani in età 15-24 anni	11.523	12.150	↓	5,16
Giovani in età 25-29 anni	7.002	6.424	↑	9,00
Giovani in età 30-34 anni	6.974	6.557	↑	6,36
Giovani in età 15-34 anni	25.499	25.131	↑	1,46

Indicatore	Anno 2016	Anno 2010	Variazione di punti percentuali	
Età media della popolazione	41,85	41,38	↑	0,47
Indice di vecchiaia	122,78	114,11	↑	8,68
Indice di dipendenza totale	46,26	48,35	↓	2,09
Indice di dipendenza dei giovani	20,76	22,58	↓	1,82
Indice di dipendenza degli anziani	25,49	25,77	↓	0,27
Indice di struttura della popolazione attiva	108,60	102,44	↑	6,16
Indice di ricambio della popolazione in età attiva	106,84	101,80	↑	5,04
Anziani per un bambino	3,22	2,93	↑	0,29
Tasso grezzo di fecondità figli/donne (TFFD)	19,74	20,75	↓	1,01
% giovani in età 15-34 anni sul totale della popolazione	25,66	25,45	↑	0,21
% di celibi o nubili di 18-24 che vivono con almeno un genitore	79,95	81,18	↓	1,23
% di celibi o nubili di 25-29 che vivono con almeno un genitore	66,32	72,14	↓	5,82
% di celibi o nubili di 30-34 che vivono con almeno un genitore	50,66	60,93	↓	10,27
% di celibi o nubili di 18-34 che vivono con almeno un genitore	69,53	74,97	↓	5,44
% minori 0-17 anni sul totale della popolazione	17,36	18,55	↓	1,19
% popolazione 65 e più anni sul totale della popolazione	17,43	17,37	↑	0,06
% popolazione 80 e più anni sul totale della popolazione	4,60	4,98	↓	0,39

Comune di Napoli - Servizio Statistica. Elaborazione sui dati della Lista Anagrafica Comunale al 31 dicembre 2016 e 2010

Tav 5.3 - Indicatori demografici - Confronto con il dato cittadino - *Municipalità 4 (San Lorenzo, Vicaria, Poggioreale, Zona Industriale)*

Popolazione residente	Municipalità 4	Napoli	Peso percentuale su Napoli
Popolazione residente totale	99.371	981.374	10,13
Popolazione in età 0-14 anni	14.107	144.136	9,79
Popolazione in età lavorativa (15-64 anni)	67.943	648.290	10,48
Popolazione in età lavorativa (15-39 anni)	32.571	297.577	10,95
Popolazione in età lavorativa (40-64 anni)	35.372	350.713	10,09
Popolazione in età 65 e più anni	17.321	188.948	9,17
Bambini con meno di sei anni	5.387	52.264	10,31
Popolazione in età 0-4 anni	4.436	42.950	10,33
Popolazione femminile in età 15-49 anni	22.474	221.878	10,13
Popolazione minorenni (0-17 anni)	17.253	177.254	9,73
Maggiorenni in età lavorativa (18-29 anni)	15.379	143.360	10,73
Maggiorenni in età lavorativa (30-39 anni)	14.046	121.099	11,60
Maggiorenni in età lavorativa (40-49 anni)	15.686	146.716	10,69
Maggiorenni in età lavorativa (50-64 anni)	19.686	203.997	9,65
Popolazione anziana in età 65-74 anni	9.534	101.018	9,44
Popolazione anziana in età 75 e più anni	7.787	87.930	8,86
Popolazione anziana in età 80 e più anni	4.570	51.803	8,82
Giovani in età 15-24 anni	11.523	115.153	10,01
Giovani in età 25-29 anni	7.002	61.325	11,42
Giovani in età 30-34 anni	6.974	59.512	11,72
Giovani in età 15-34 anni	25.499	235.990	10,81

Indicatore	Municipalità 4	Napoli	Differenza di punti percentuali
Età media della popolazione	41,85	42,70	- 0,85
Indice di vecchiaia	122,78	131,09	- 8,31
Indice di dipendenza totale	46,26	51,38	- 5,12
Indice di dipendenza dei giovani	20,76	22,23	- 1,47
Indice di dipendenza degli anziani	25,49	29,15	- 3,65
Indice di struttura della popolazione attiva	108,60	117,86	- 9,26
Indice di ricambio della popolazione in età attiva	106,84	107,85	- 1,01
Anziani per un bambino	3,22	3,62	- 0,40
Tasso grezzo di fecondità figli/donne (TFFD)	19,74	19,36	0,38
% giovani in età 15-34 anni sul totale della popolazione	25,66	24,05	1,61
% di celibi o nubili di 18-24 che vivono con almeno un genitore	79,95	82,30	- 2,35
% di celibi o nubili di 25-29 che vivono con almeno un genitore	66,32	75,23	- 8,90
% di celibi o nubili di 30-34 che vivono con almeno un genitore	50,66	65,40	- 14,74
% di celibi o nubili di 18-34 che vivono con almeno un genitore	69,53	76,87	- 7,34
% minori 0-17 anni sul totale della popolazione	17,36	18,06	- 0,70
% popolazione 65 e più anni sul totale della popolazione	17,43	19,25	- 1,82
% popolazione 80 e più anni sul totale della popolazione	4,60	5,28	- 0,68

Comune di Napoli - Servizio Statistica. Elaborazione sui dati della Lista Anagrafica Comunale al 31 dicembre 2016

Tav 5.4 - Popolazione residente per sesso e singolo anno di età - Anno 2016 - *Municipalità 4*
(San Lorenzo, Vicaria, Poggioreale, Zona Industriale)

Età	Maschi	Femmine	Totale	Età	Maschi	Femmine	Totale
0	446	436	882	52	785	797	1582
1	440	479	919	53	687	759	1446
2	421	439	860	54	699	731	1430
3	446	412	858	55	685	700	1385
4	486	431	917	56	628	678	1306
5	512	439	951	57	622	687	1309
6	503	463	966	58	575	650	1225
7	471	477	948	59	545	676	1221
8	477	420	897	60	558	635	1193
9	509	512	1021	61	573	646	1219
10	498	472	970	62	492	618	1110
11	453	469	922	63	524	557	1081
12	459	496	955	64	535	563	1098
13	488	526	1014	65	486	550	1036
14	513	514	1027	66	489	585	1074
15	534	487	1021	67	512	539	1051
16	518	541	1059	68	475	567	1042
17	539	527	1066	69	473	545	1018
18	543	516	1059	70	480	562	1042
19	611	520	1131	71	435	547	982
20	673	542	1215	72	332	456	788
21	590	521	1111	73	351	447	798
22	665	547	1212	74	287	416	703
23	683	579	1262	75	283	408	691
24	736	651	1387	76	289	446	735
25	702	638	1340	77	242	389	631
26	776	602	1378	78	240	350	590
27	764	646	1410	79	230	340	570
28	740	714	1454	80	208	328	536
29	792	628	1420	81	192	286	478
30	739	565	1304	82	156	318	474
31	787	609	1396	83	158	291	449
32	750	625	1375	84	134	281	415
33	797	608	1405	85	100	254	354
34	840	654	1494	86	103	241	344
35	786	606	1392	87	81	235	316
36	793	605	1398	88	75	185	260
37	713	665	1378	89	63	142	205
38	800	649	1449	90	41	132	173
39	778	677	1455	91	35	88	123
40	806	665	1471	92	27	90	117
41	890	714	1604	93	16	72	88
42	890	808	1698	94	16	38	54
43	801	792	1593	95	11	43	54
44	887	776	1663	96	7	31	38
45	816	770	1586	97	7	17	24
46	788	811	1599	98	4	9	13
47	787	709	1496	99	6	9	15
48	731	743	1474	100 e più	10	30	40
49	738	764	1502				
50	758	801	1559				
51	745	777	1522				
Totale	49370	50001	99371				

L'età è indicata in anni compiuti, pertanto, con 0 anni si indicano tutti gli individui nati che non hanno ancora compiuto il primo compleanno; con 1 anno coloro che hanno compiuto il primo compleanno ma non il secondo, e così via.

Comune di Napoli - Servizio Statistica. Elaborazione sui dati della Lista Anagrafica Comunale al 31 dicembre 2016

Figura 5 - Piramide delle età e sesso **Municipalità 4**. Anno 2016 (Valori relativi)

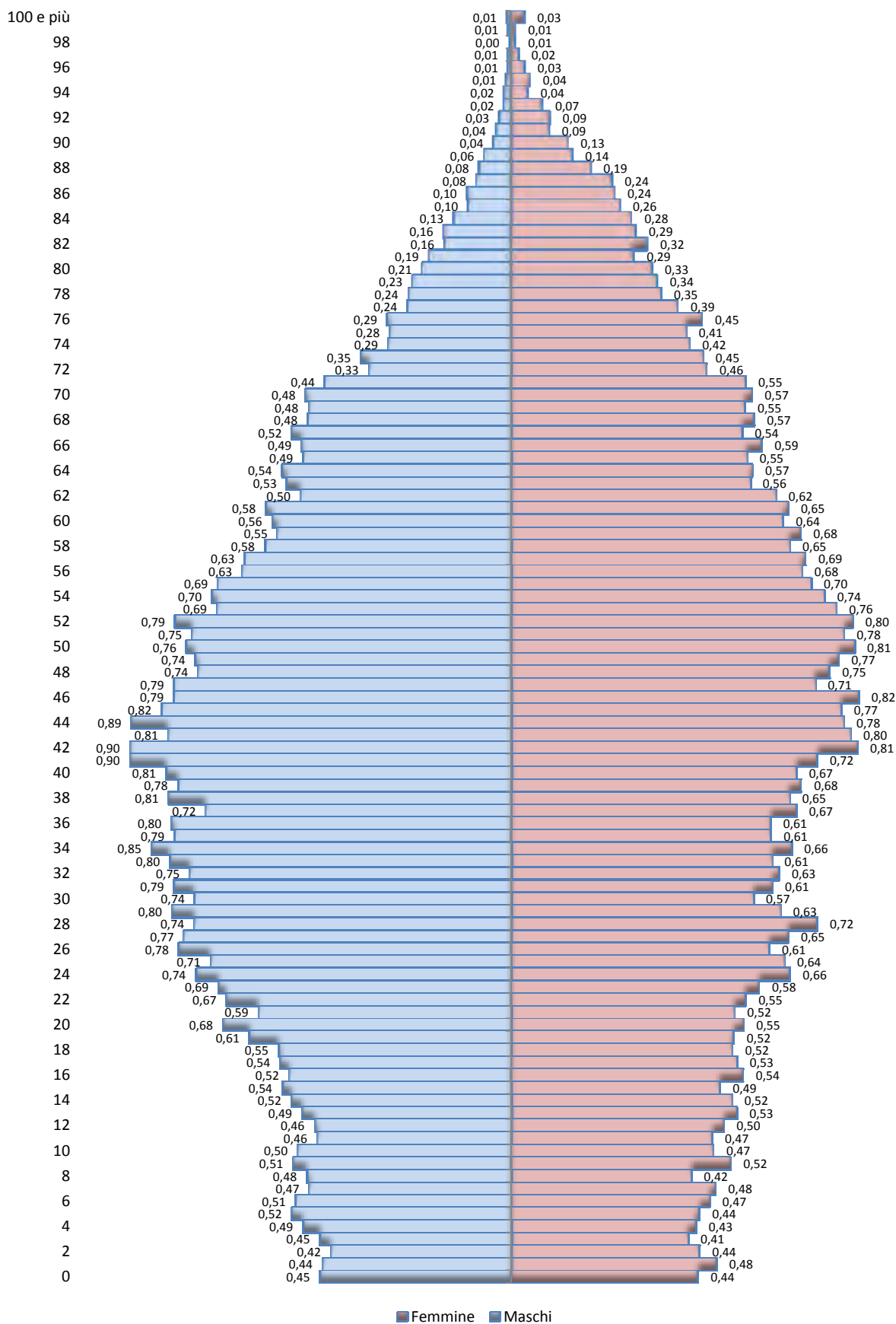

Comune di Napoli - Servizio Statistica. Elaborazione sui dati della Lista Anagrafica Comunale al 31 dicembre 2016

V Municipalità

*Vomero
Arenella*

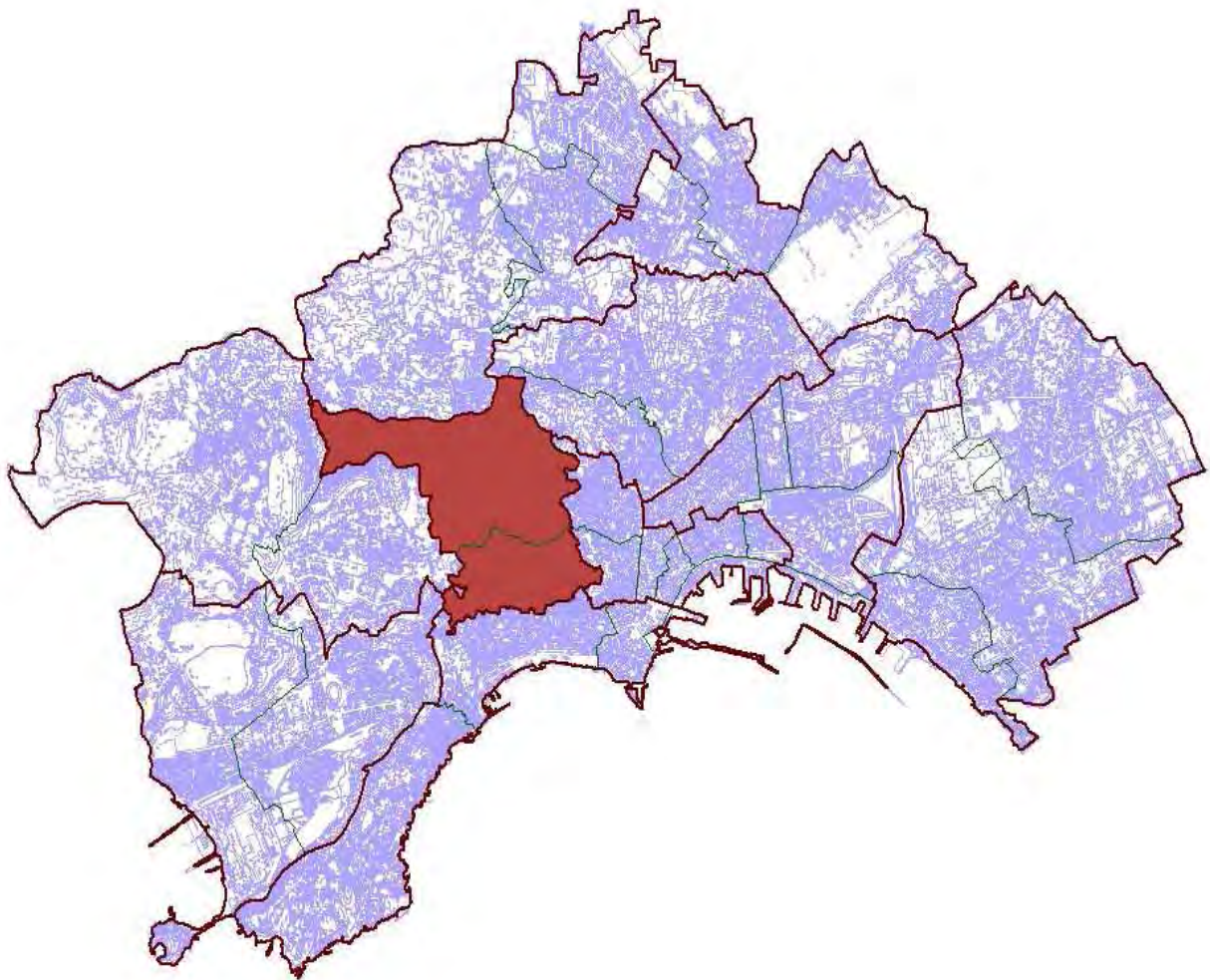

Tav 6.1 - Indicatori demografici - Anno 2016 - *Municipalità 5 (Arenella, Vomero)*

Popolazione residente	Maschi	Femmine	Totale
Popolazione residente totale	50.389	61.641	112.030
Popolazione in età 0-14 anni	6.972	6.834	13.806
Popolazione in età lavorativa (15-64 anni)	32.058	37.149	69.207
Popolazione in età lavorativa (15-39 anni)	13.503	14.005	27.508
Popolazione in età lavorativa (40-64 anni)	18.555	23.144	41.699
Popolazione in età 65 e più anni	11.359	17.658	29.017
Bambini con meno di sei anni	2.379	2.255	4.634
Popolazione in età 0-4 anni	1.920	1.797	3.717
Popolazione femminile in età 15-49 anni		23.059	23.059
Popolazione minorenni (0-17 anni)	8.706	8.422	17.128
Maggiorenni in età lavorativa (18-29 anni)	6.787	6.556	13.343
Maggiorenni in età lavorativa (30-39 anni)	4.982	5.861	10.843
Maggiorenni in età lavorativa (40-49 anni)	7.401	9.054	16.455
Maggiorenni in età lavorativa (50-64 anni)	11.154	14.090	25.244
Popolazione anziana in età 65-74 anni	5.971	8.009	13.980
Popolazione anziana in età 75 e più anni	5.388	9.649	15.037
Popolazione anziana in età 80 e più anni	3.103	6.277	9.380
Giovani in età 15-24 anni	5.847	5.389	11.236
Giovani in età 25-29 anni	2.674	2.755	5.429
Giovani in età 30-34 anni	2.374	2.743	5.117
Giovani in età 15-34 anni	10.895	10.887	21.782

Indicatore	Maschi	Femmine	Totale
Età media della popolazione	44,67	49,07	47,09
Indice di vecchiaia			210,18
Indice di dipendenza totale			61,88
Indice di dipendenza dei giovani			19,95
Indice di dipendenza degli anziani			41,93
Indice di struttura della popolazione attiva			151,59
Indice di ricambio della popolazione in età attiva			137,07
Anziani per un bambino			6,26
Tasso grezzo di fecondità figli/donne (TFFD)			16,12
% giovani in età 15-34 anni sul totale della popolazione	21,62	17,66	19,44
% di celibi o nubili di 18-24 che vivono con almeno un genitore	88,54	89,06	88,79
% di celibi o nubili di 25-29 che vivono con almeno un genitore	83,86	81,42	82,65
% di celibi o nubili di 30-34 che vivono con almeno un genitore	72,75	67,86	70,39
% di celibi o nubili di 18-34 che vivono con almeno un genitore	83,76	82,16	82,99
% minori 0-17 anni sul totale della popolazione	17,28	13,66	15,29
% popolazione 65 e più anni sul totale della popolazione	22,54	28,65	25,90
% popolazione 80 e più anni sul totale della popolazione	6,16	10,18	8,37

Comune di Napoli - Servizio Statistica. Elaborazione sui dati della Lista Anagrafica Comunale al 31 dicembre 2016

Tav 6.2 - Indicatori demografici - Confronto anni 2016-2010 - *Municipalità 5 (Arenella, Vomero)*

Popolazione residente	Anno 2016	Anno 2010	Variazione percentuale	
Popolazione residente totale	112.030	117.255	↓ -	4,46
Popolazione in età 0-14 anni	13.806	15.006	↓ -	8,00
Popolazione in età lavorativa (15-64 anni)	69.207	73.919	↓ -	6,37
Popolazione in età lavorativa (15-39 anni)	27.508	31.178	↓ -	11,77
Popolazione in età lavorativa (40-64 anni)	41.699	42.741	↓ -	2,44
Popolazione in età 65 e più anni	29.017	28.330	↑	2,42
Bambini con meno di sei anni	4.634	5.523	↓ -	16,10
Popolazione in età 0-4 anni	3.717	4.534	↓ -	18,02
Popolazione femminile in età 15-49 anni	23.059	25.974	↓ -	11,22
Popolazione minorenni (0-17 anni)	17.128	18.354	↓ -	6,68
Maggiorenni in età lavorativa (18-29 anni)	13.343	13.737	↓ -	2,87
Maggiorenni in età lavorativa (30-39 anni)	10.843	14.093	↓ -	23,06
Maggiorenni in età lavorativa (40-49 anni)	16.455	18.217	↓ -	9,67
Maggiorenni in età lavorativa (50-64 anni)	25.244	24.524	↑	2,94
Popolazione anziana in età 65-74 anni	13.980	13.416	↑	4,20
Popolazione anziana in età 75 e più anni	15.037	14.914	↑	0,82
Popolazione anziana in età 80 e più anni	9.380	9.292	↑	0,95
Giovani in età 15-24 anni	11.236	11.342	↓ -	0,93
Giovani in età 25-29 anni	5.429	5.743	↓ -	5,47
Giovani in età 30-34 anni	5.117	6.152	↓ -	16,82
Giovani in età 15-34 anni	21.782	23.237	↓ -	6,26

Indicatore	Anno 2016	Anno 2010	Variazione di punti percentuali	
Età media della popolazione	47,09	46,07	↑	1,02
Indice di vecchiaia	210,18	188,79	↑	21,39
Indice di dipendenza totale	61,88	58,63	↑	3,25
Indice di dipendenza dei giovani	19,95	20,30	↓ -	0,35
Indice di dipendenza degli anziani	41,93	38,33	↑	3,60
Indice di struttura della popolazione attiva	151,59	137,09	↑	14,50
Indice di ricambio della popolazione in età attiva	137,07	143,89	↓ -	6,83
Anziani per un bambino	6,26	5,13	↑	1,13
Tasso grezzo di fecondità figli/donne (TFFD)	16,12	17,46	↓ -	1,34
% giovani in età 15-34 anni sul totale della popolazione	19,44	19,82	↓ -	0,37
% di celibi o nubili di 18-24 che vivono con almeno un genitore	88,79	86,56	↑	2,23
% di celibi o nubili di 25-29 che vivono con almeno un genitore	82,65	83,21	↓ -	0,56
% di celibi o nubili di 30-34 che vivono con almeno un genitore	70,39	73,25	↓ -	2,86
% di celibi o nubili di 18-34 che vivono con almeno un genitore	82,99	82,50	↑	0,49
% minori 0-17 anni sul totale della popolazione	15,29	15,65	↓ -	0,36
% popolazione 65 e più anni sul totale della popolazione	25,90	24,16	↑	1,74
% popolazione 80 e più anni sul totale della popolazione	8,37	7,92	↑	0,45

Comune di Napoli - Servizio Statistica. Elaborazione sui dati della Lista Anagrafica Comunale al 31 dicembre 2016 e 2010

Tav 6.3 - Indicatori demografici - Confronto con il dato cittadino- *Municipalità 5 (Arenella, Vomero)*

Popolazione residente	Municipalità 5	Napoli	Peso percentuale su Napoli
Popolazione residente totale	112.030	981.374	11,42
Popolazione in età 0-14 anni	13.806	144.136	9,58
Popolazione in età lavorativa (15-64 anni)	69.207	648.290	10,68
Popolazione in età lavorativa (15-39 anni)	27.508	297.577	9,24
Popolazione in età lavorativa (40-64 anni)	41.699	350.713	11,89
Popolazione in età 65 e più anni	29.017	188.948	15,36
Bambini con meno di sei anni	4.634	52.264	8,87
Popolazione in età 0-4 anni	3.717	42.950	8,65
Popolazione femminile in età 15-49 anni	23.059	221.878	10,39
Popolazione minorenni (0-17 anni)	17.128	177.254	9,66
Maggiorenni in età lavorativa (18-29 anni)	13.343	143.360	9,31
Maggiorenni in età lavorativa (30-39 anni)	10.843	121.099	8,95
Maggiorenni in età lavorativa (40-49 anni)	16.455	146.716	11,22
Maggiorenni in età lavorativa (50-64 anni)	25.244	203.997	12,37
Popolazione anziana in età 65-74 anni	13.980	101.018	13,84
Popolazione anziana in età 75 e più anni	15.037	87.930	17,10
Popolazione anziana in età 80 e più anni	9.380	51.803	18,11
Giovani in età 15-24 anni	11.236	115.153	9,76
Giovani in età 25-29 anni	5.429	61.325	8,85
Giovani in età 30-34 anni	5.117	59.512	8,60
Giovani in età 15-34 anni	21.782	235.990	9,23

Indicatore	Municipalità 5	Napoli	Differenza di punti percentuali
Età media della popolazione	47,09	42,70	4,39
Indice di vecchiaia	210,18	131,09	79,09
Indice di dipendenza totale	61,88	51,38	10,50
Indice di dipendenza dei giovani	19,95	22,23	- 2,28
Indice di dipendenza degli anziani	41,93	29,15	12,78
Indice di struttura della popolazione attiva	151,59	117,86	33,73
Indice di ricambio della popolazione in età attiva	137,07	107,85	29,22
Anziani per un bambino	6,26	3,62	2,65
Tasso grezzo di fecondità figli/donne (TFFD)	16,12	19,36	- 3,24
% giovani in età 15-34 anni sul totale della popolazione	19,44	24,05	- 4,60
% di celibi o nubili di 18-24 che vivono con almeno un genitore	88,79	82,30	6,49
% di celibi o nubili di 25-29 che vivono con almeno un genitore	82,65	75,23	7,42
% di celibi o nubili di 30-34 che vivono con almeno un genitore	70,39	65,40	4,99
% di celibi o nubili di 18-34 che vivono con almeno un genitore	82,99	76,87	6,12
% minori 0-17 anni sul totale della popolazione	15,29	18,06	- 2,77
% popolazione 65 e più anni sul totale della popolazione	25,90	19,25	6,65
% popolazione 80 e più anni sul totale della popolazione	8,37	5,28	3,09

Comune di Napoli - Servizio Statistica. Elaborazione sui dati della Lista Anagrafica Comunale al 31 dicembre 2016

Tav 6.4 - Popolazione residente per sesso e singolo anno di età - Anno 2016 - *Municipalità 5*
(Arenella, Vomero)

Età	Maschi	Femmine	Totale
0	310	312	622
1	384	339	723
2	385	344	729
3	419	370	789
4	422	432	854
5	459	458	917
6	484	450	934
7	466	512	978
8	497	466	963
9	497	550	1047
10	533	491	1024
11	518	551	1069
12	536	475	1011
13	545	534	1079
14	517	550	1067
15	600	513	1113
16	605	532	1137
17	529	543	1072
18	602	543	1145
19	638	531	1169
20	608	539	1147
21	532	541	1073
22	580	580	1160
23	596	511	1107
24	557	556	1113
25	583	601	1184
26	555	526	1081
27	529	548	1077
28	506	542	1048
29	501	538	1039
30	440	554	994
31	464	525	989
32	463	560	1023
33	480	520	1000
34	527	584	1111
35	462	560	1022
36	489	578	1067
37	552	610	1162
38	561	670	1231
39	544	700	1244
40	635	717	1352
41	698	819	1517
42	686	923	1609
43	725	913	1638
44	783	904	1687
45	746	899	1645
46	745	972	1717
47	793	914	1707
48	793	965	1758
49	797	1028	1825
50	888	1024	1912
51	851	1033	1884

Età	Maschi	Femmine	Totale
52	845	1065	1910
53	790	1023	1813
54	836	978	1814
55	771	985	1756
56	733	932	1665
57	732	901	1633
58	660	841	1501
59	695	936	1631
60	688	906	1594
61	700	870	1570
62	662	893	1555
63	647	821	1468
64	656	882	1538
65	607	846	1453
66	650	773	1423
67	721	873	1594
68	650	899	1549
69	629	846	1475
70	661	882	1543
71	581	768	1349
72	484	638	1122
73	498	760	1258
74	490	724	1214
75	462	673	1135
76	530	730	1260
77	473	692	1165
78	422	648	1070
79	398	629	1027
80	389	615	1004
81	337	585	922
82	317	540	857
83	290	536	826
84	277	519	796
85	268	471	739
86	255	490	745
87	199	412	611
88	178	389	567
89	131	337	468
90	139	319	458
91	84	233	317
92	73	202	275
93	54	184	238
94	41	128	169
95	21	98	119
96	12	81	93
97	16	38	54
98	5	20	25
99	7	24	31
100 e più	10	56	66
Totale	50389	61641	112030

L'età è indicata in anni compiuti, pertanto, con 0 anni si indicano tutti gli individui nati che non hanno ancora compiuto il primo compleanno; con 1 anno coloro che hanno compiuto il primo compleanno ma non il secondo, e così via.

Comune di Napoli - Servizio Statistica. Elaborazione sui dati della Lista Anagrafica Comunale al 31 dicembre 2016

Figura 6 - Piramide delle età e sesso Municipalità 5. Anno 2016 (Valori relativi)

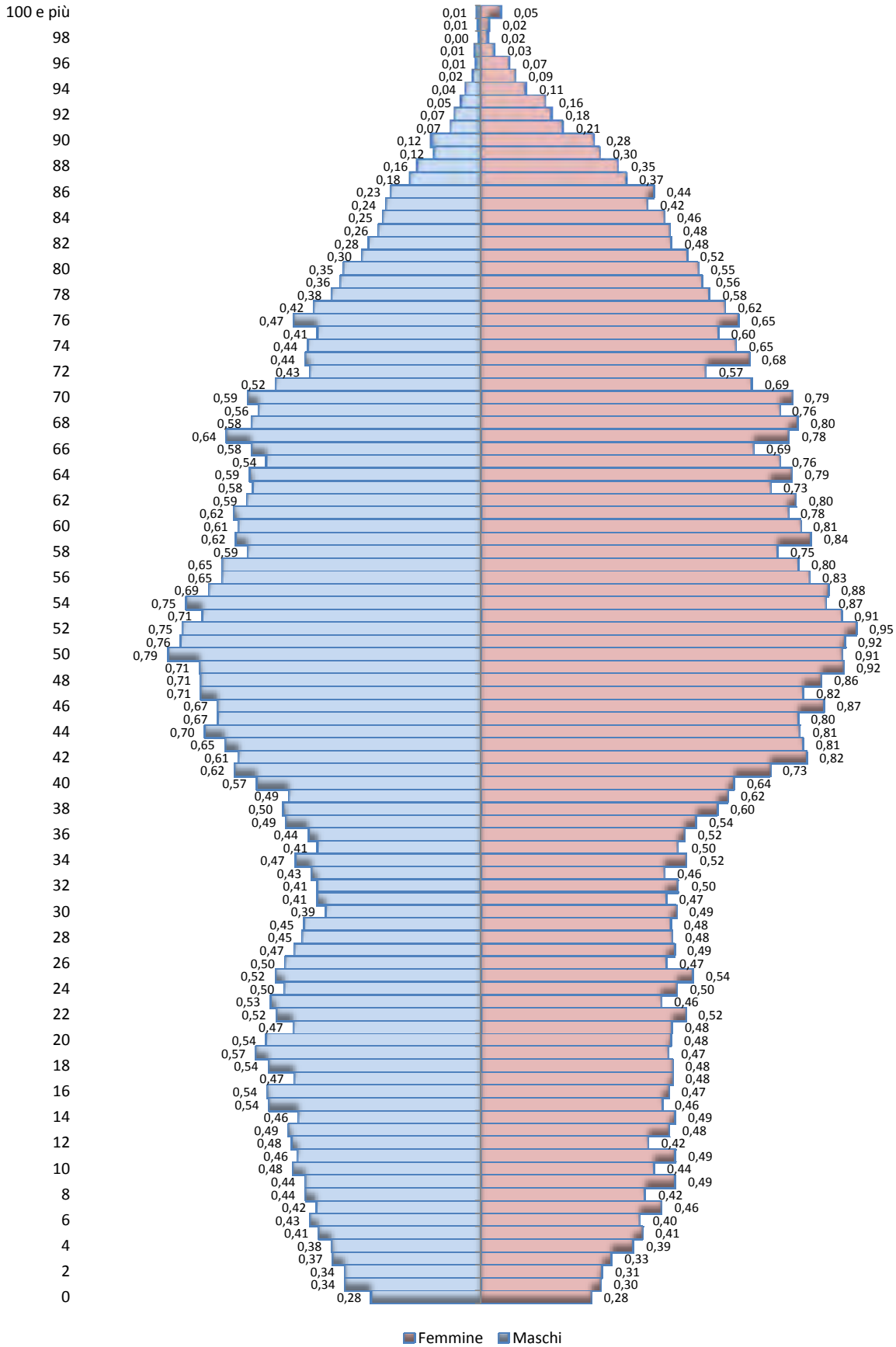

Comune di Napoli - Servizio Statistica. Elaborazione sui dati della Lista Anagrafica Comunale al 31 dicembre 2016

VI Municipalità

Ponticelli

Barra

San Giovanni a Teduccio

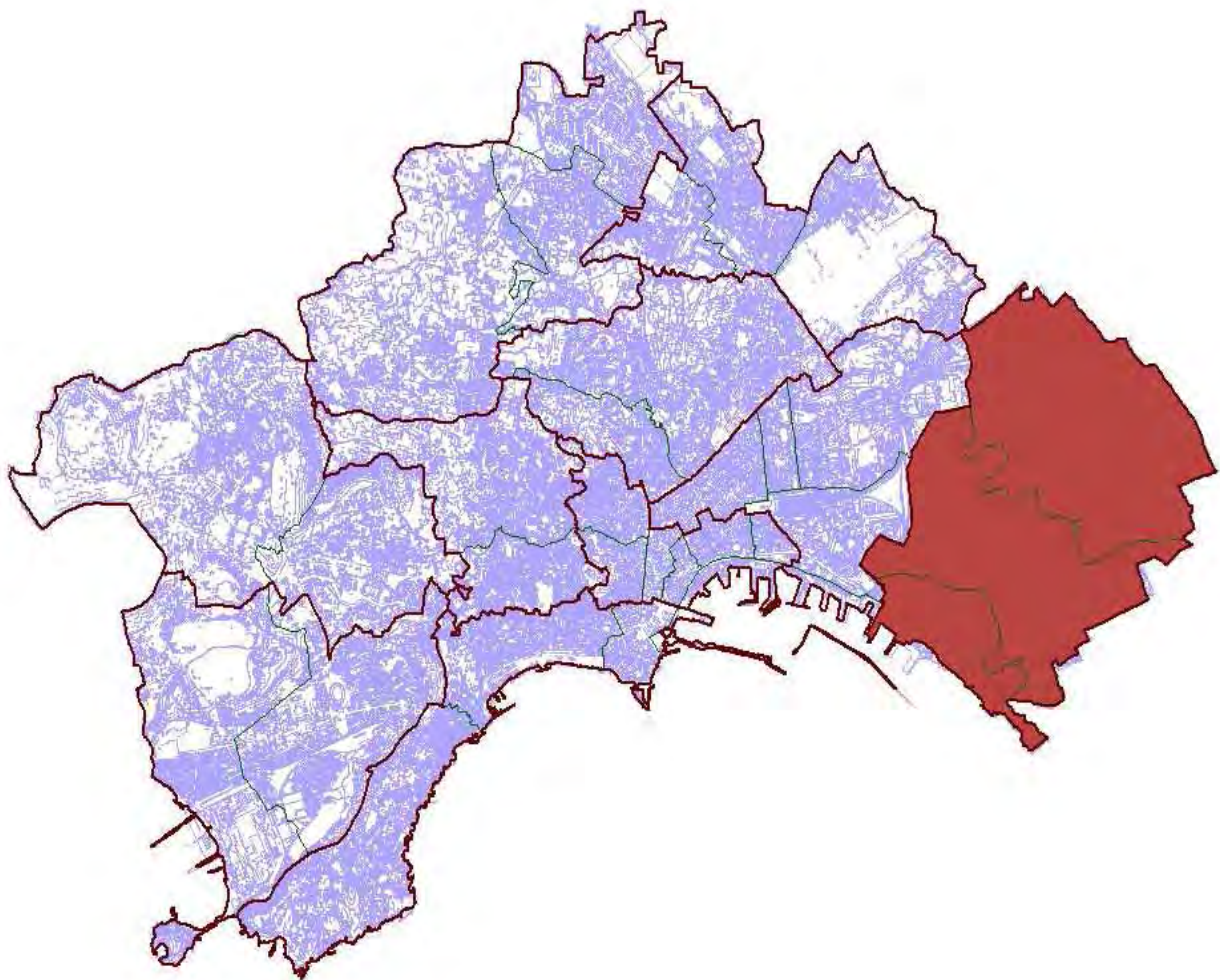

Tav 7.1 - Indicatori demografici - Anno 2016 - *Municipalità 6 (Ponticelli, Barra, San Giovanni a Teduccio)*

Popolazione residente	Maschi	Femmine	Totale
Popolazione residente totale	55.242	58.146	113.388
Popolazione in età 0-14 anni	9.764	9.211	18.975
Popolazione in età lavorativa (15-64 anni)	37.346	38.339	75.685
Popolazione in età lavorativa (15-39 anni)	19.155	18.529	37.684
Popolazione in età lavorativa (40-64 anni)	18.191	19.810	38.001
Popolazione in età 65 e più anni	8.132	10.596	18.728
Bambini con meno di sei anni	3.551	3.355	6.906
Popolazione in età 0-4 anni	2.923	2.784	5.707
Popolazione femminile in età 15-49 anni		26.601	26.601
Popolazione minorenni (0-17 anni)	12.043	11.334	23.377
Maggiorenni in età lavorativa (18-29 anni)	9.638	9.149	18.787
Maggiorenni in età lavorativa (30-39 anni)	7.238	7.257	14.495
Maggiorenni in età lavorativa (40-49 anni)	7.691	8.072	15.763
Maggiorenni in età lavorativa (50-64 anni)	10.500	11.738	22.238
Popolazione anziana in età 65-74 anni	5.046	5.582	10.628
Popolazione anziana in età 75 e più anni	3.086	5.014	8.100
Popolazione anziana in età 80 e più anni	1.621	2.950	4.571
Giovani in età 15-24 anni	7.923	7.445	15.368
Giovani in età 25-29 anni	3.994	3.827	7.821
Giovani in età 30-34 anni	3.646	3.638	7.284
Giovani in età 15-34 anni	15.563	14.910	30.473

Indicatore	Maschi	Femmine	Totale
Età media della popolazione	38,83	41,57	40,24
Indice di vecchiaia			98,70
Indice di dipendenza totale			49,82
Indice di dipendenza dei giovani			25,07
Indice di dipendenza degli anziani			24,74
Indice di struttura della popolazione attiva			100,84
Indice di ricambio della popolazione in età attiva			88,15
Anziani per un bambino			2,71
Tasso grezzo di fecondità figli/donne (TFFD)			21,45
% giovani in età 15-34 anni sul totale della popolazione	28,17	25,64	26,87
% di celibi o nubili di 18-24 che vivono con almeno un genitore	81,48	80,53	81,03
% di celibi o nubili di 25-29 che vivono con almeno un genitore	78,31	76,12	77,37
% di celibi o nubili di 30-34 che vivono con almeno un genitore	75,05	73,58	74,47
% di celibi o nubili di 18-34 che vivono con almeno un genitore	79,38	78,30	78,90
% minori 0-17 anni sul totale della popolazione	21,80	19,49	20,62
% popolazione 65 e più anni sul totale della popolazione	14,72	18,22	16,52
% popolazione 80 e più anni sul totale della popolazione	2,93	5,07	4,03

Comune di Napoli - Servizio Statistica. Elaborazione sui dati della Lista Anagrafica Comunale al 31 dicembre 2016

Tav 7.2 - Indicatori demografici - Confronto anni 2016-2010 - *Municipalità 6 (Ponticelli, Barra, San Giovanni a Teduccio)*

Popolazione residente	Anno 2016	Anno 2010	Variazione percentuale	
Popolazione residente totale	113.388	116.700	↓	- 2,84
Popolazione in età 0-14 anni	18.975	21.085	↓	- 10,01
Popolazione in età lavorativa (15-64 anni)	75.685	78.480	↓	- 3,56
Popolazione in età lavorativa (15-39 anni)	37.684	40.667	↓	- 7,34
Popolazione in età lavorativa (40-64 anni)	38.001	37.813	↑	0,50
Popolazione in età 65 e più anni	18.728	17.135	↑	9,30
Bambini con meno di sei anni	6.906	7.999	↓	- 13,66
Popolazione in età 0-4 anni	5.707	6.663	↓	- 14,35
Popolazione femminile in età 15-49 anni	26.601	28.755	↓	- 7,49
Popolazione minorenni (0-17 anni)	23.377	25.956	↓	- 9,94
Maggiorenni in età lavorativa (18-29 anni)	18.787	19.794	↓	- 5,09
Maggiorenni in età lavorativa (30-39 anni)	14.495	16.002	↓	- 9,42
Maggiorenni in età lavorativa (40-49 anni)	15.763	16.600	↓	- 5,04
Maggiorenni in età lavorativa (50-64 anni)	22.238	21.213	↑	4,83
Popolazione anziana in età 65-74 anni	10.628	9.215	↑	15,33
Popolazione anziana in età 75 e più anni	8.100	7.920	↑	2,27
Popolazione anziana in età 80 e più anni	4.571	4.353	↑	5,01
Giovani in età 15-24 anni	15.368	16.547	↓	- 7,13
Giovani in età 25-29 anni	7.821	8.118	↓	- 3,66
Giovani in età 30-34 anni	7.284	7.871	↓	- 7,46
Giovani in età 15-34 anni	30.473	32.536	↓	- 6,34

Indicatore	Anno 2016	Anno 2010	Variazione di punti percentuali	
Età media della popolazione	40,24	38,79	↑	1,44
Indice di vecchiaia	98,70	81,27	↑	17,43
Indice di dipendenza totale	49,82	48,70	↑	1,12
Indice di dipendenza dei giovani	25,07	26,87	↓	- 1,80
Indice di dipendenza degli anziani	24,74	21,83	↑	2,91
Indice di struttura della popolazione attiva	100,84	92,98	↑	7,86
Indice di ricambio della popolazione in età attiva	88,15	80,33	↑	7,82
Anziani per un bambino	2,71	2,14	↑	0,57
Tasso grezzo di fecondità figli/donne (TFFD)	21,45	23,17	↓	- 1,72
% giovani in età 15-34 anni sul totale della popolazione	26,87	27,88	↓	- 1,01
% di celibi o nubili di 18-24 che vivono con almeno un genitore	81,03	82,20	↓	- 1,17
% di celibi o nubili di 25-29 che vivono con almeno un genitore	77,37	78,80	↓	- 1,44
% di celibi o nubili di 30-34 che vivono con almeno un genitore	74,47	76,04	↓	- 1,57
% di celibi o nubili di 18-34 che vivono con almeno un genitore	78,90	80,37	↓	- 1,47
% minori 0-17 anni sul totale della popolazione	20,62	22,24	↓	- 1,62
% popolazione 65 e più anni sul totale della popolazione	16,52	14,68	↑	1,83
% popolazione 80 e più anni sul totale della popolazione	4,03	3,73	↑	0,30

Comune di Napoli - Servizio Statistica. Elaborazione sui dati della Lista Anagrafica Comunale al 31 dicembre 2016 e 2010

Tav 7.3 - Indicatori demografici - Confronto con il dato cittadino - Municipalità 6
(Ponticelli, Barra, San Giovanni a Teduccio)

Popolazione residente	Municipalità 6	Napoli	Peso percentuale su Napoli
Popolazione residente totale	113.388	981.374	11,55
Popolazione in età 0-14 anni	18.975	144.136	13,16
Popolazione in età lavorativa (15-64 anni)	75.685	648.290	11,67
Popolazione in età lavorativa (15-39 anni)	37.684	297.577	12,66
Popolazione in età lavorativa (40-64 anni)	38.001	350.713	10,84
Popolazione in età 65 e più anni	18.728	188.948	9,91
Bambini con meno di sei anni	6.906	52.264	13,21
Popolazione in età 0-4 anni	5.707	42.950	13,29
Popolazione femminile in età 15-49 anni	26.601	221.878	11,99
Popolazione minorenni (0-17 anni)	23.377	177.254	13,19
Maggiorenni in età lavorativa (18-29 anni)	18.787	143.360	13,10
Maggiorenni in età lavorativa (30-39 anni)	14.495	121.099	11,97
Maggiorenni in età lavorativa (40-49 anni)	15.763	146.716	10,74
Maggiorenni in età lavorativa (50-64 anni)	22.238	203.997	10,90
Popolazione anziana in età 65-74 anni	10.628	101.018	10,52
Popolazione anziana in età 75 e più anni	8.100	87.930	9,21
Popolazione anziana in età 80 e più anni	4.571	51.803	8,82
Giovani in età 15-24 anni	15.368	115.153	13,35
Giovani in età 25-29 anni	7.821	61.325	12,75
Giovani in età 30-34 anni	7.284	59.512	12,24
Giovani in età 15-34 anni	30.473	235.990	12,91

Indicatore	Municipalità 6	Napoli	Differenza di punti percentuali
Età media della popolazione	40,24	42,70	- 2,47
Indice di vecchiaia	98,70	131,09	- 32,39
Indice di dipendenza totale	49,82	51,38	- 1,56
Indice di dipendenza dei giovani	25,07	22,23	2,84
Indice di dipendenza degli anziani	24,74	29,15	- 4,40
Indice di struttura della popolazione attiva	100,84	117,86	- 17,02
Indice di ricambio della popolazione in età attiva	88,15	107,85	- 19,70
Anziani per un bambino	2,71	3,62	- 0,90
Tasso grezzo di fecondità figli/donne (TFFD)	21,45	19,36	2,10
% giovani in età 15-34 anni sul totale della popolazione	26,87	24,05	2,83
% di celibi o nubili di 18-24 che vivono con almeno un genitore	81,03	82,30	- 1,27
% di celibi o nubili di 25-29 che vivono con almeno un genitore	77,37	75,23	2,14
% di celibi o nubili di 30-34 che vivono con almeno un genitore	74,47	65,40	9,07
% di celibi o nubili di 18-34 che vivono con almeno un genitore	78,90	76,87	2,03
% minori 0-17 anni sul totale della popolazione	20,62	18,06	2,56
% popolazione 65 e più anni sul totale della popolazione	16,52	19,25	- 2,74
% popolazione 80 e più anni sul totale della popolazione	4,03	5,28	- 1,25

Comune di Napoli - Servizio Statistica. Elaborazione sui dati della Lista Anagrafica Comunale al 31 dicembre 2016

Tav 7.4 - Popolazione residente per sesso e singolo anno di età - Anno 2016 - *Municipalità 6*
(Ponticelli, Barra, San Giovanni a Teduccio)

Età	Maschi	Femmine	Totale
0	563	512	1075
1	532	546	1078
2	589	543	1132
3	598	571	1169
4	641	612	1253
5	628	571	1199
6	670	596	1266
7	678	620	1298
8	674	681	1355
9	646	693	1339
10	691	662	1353
11	715	613	1328
12	692	686	1378
13	696	625	1321
14	751	680	1431
15	736	713	1449
16	782	716	1498
17	761	694	1455
18	780	717	1497
19	829	707	1536
20	766	737	1503
21	829	777	1606
22	805	773	1578
23	838	771	1609
24	797	840	1637
25	847	811	1658
26	819	760	1579
27	788	750	1538
28	772	797	1569
29	768	709	1477
30	718	675	1393
31	716	702	1418
32	722	741	1463
33	700	748	1448
34	790	772	1562
35	703	685	1388
36	707	694	1401
37	695	720	1415
38	721	801	1522
39	766	719	1485
40	768	772	1540
41	795	782	1577
42	856	788	1644
43	758	833	1591
44	774	796	1570
45	746	761	1507
46	751	828	1579
47	735	840	1575
48	768	811	1579
49	740	861	1601
50	811	858	1669
51	780	846	1626

Età	Maschi	Femmine	Totale
52	802	869	1671
53	768	835	1603
54	765	827	1592
55	668	848	1516
56	687	780	1467
57	688	841	1529
58	686	790	1476
59	728	807	1535
60	638	697	1335
61	670	780	1450
62	647	683	1330
63	598	658	1256
64	564	619	1183
65	602	573	1175
66	603	619	1222
67	636	607	1243
68	591	608	1199
69	538	636	1174
70	520	658	1178
71	510	584	1094
72	375	421	796
73	345	431	776
74	326	445	771
75	294	425	719
76	340	432	772
77	314	467	781
78	280	370	650
79	237	370	607
80	228	327	555
81	212	336	548
82	179	281	460
83	160	307	467
84	159	271	430
85	150	258	408
86	131	255	386
87	91	190	281
88	79	176	255
89	61	129	190
90	54	116	170
91	38	82	120
92	20	63	83
93	20	47	67
94	13	27	40
95	9	30	39
96	4	26	30
97	3	6	9
98	4	4	8
99	2	7	9
100 e più	4	12	16
Totale	55242	58146	113388

L'età è indicata in anni compiuti, pertanto, con 0 anni si indicano tutti gli individui nati che non hanno ancora compiuto il primo compleanno; con 1 anno coloro che hanno compiuto il primo compleanno ma non il secondo, e così via.

Comune di Napoli - Servizio Statistica. Elaborazione sui dati della Lista Anagrafica Comunale al 31 dicembre 2016

Figura 7 - Piramide delle età e sesso Municipalità 6. Anno 2016 (Valori relativi)

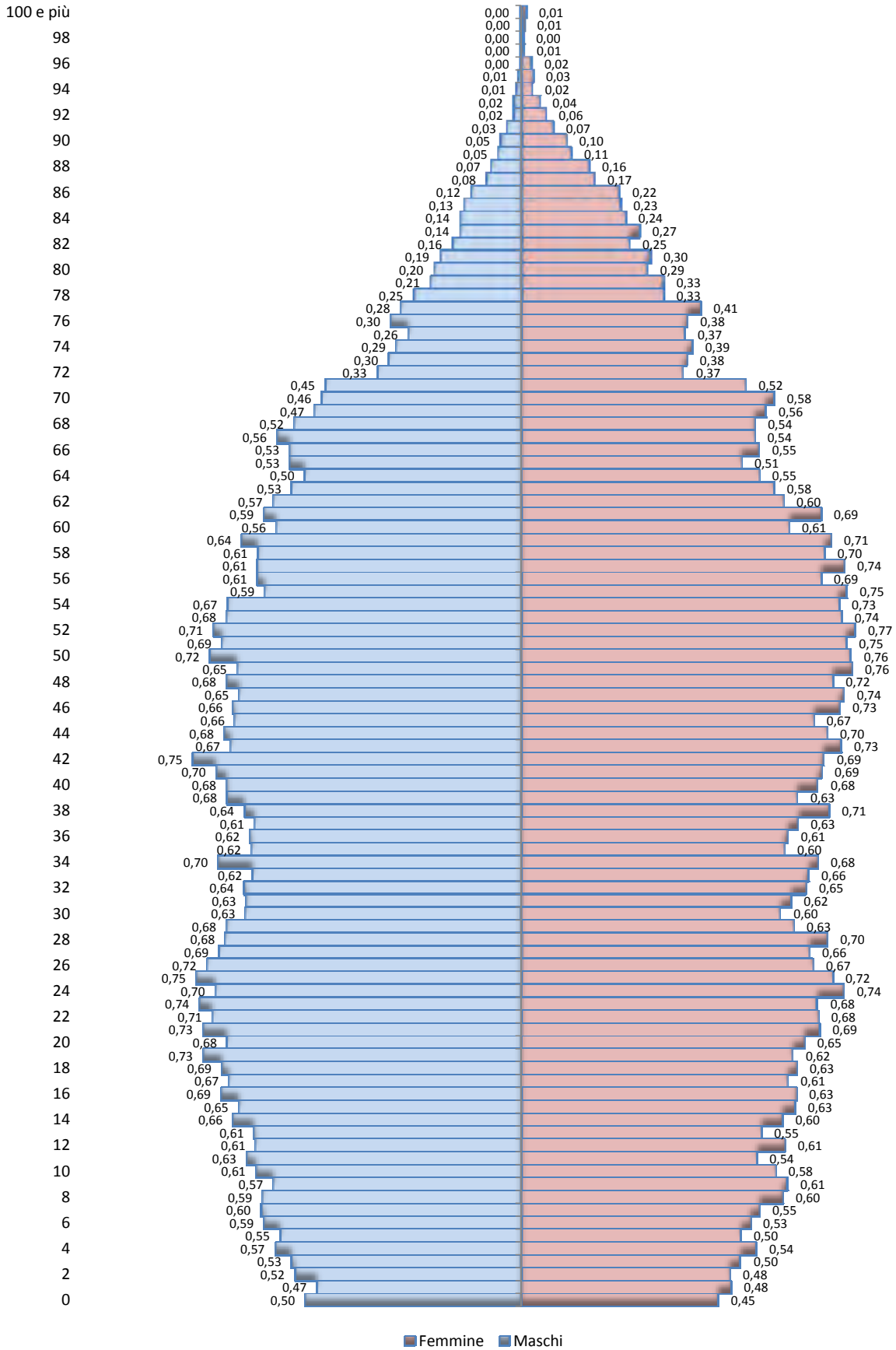

Comune di Napoli - Servizio Statistica. Elaborazione sui dati della Lista Anagrafica Comunale al 31 dicembre 2016

VII Municipalità

Miano

Secondigliano

San Pietro a Patierno

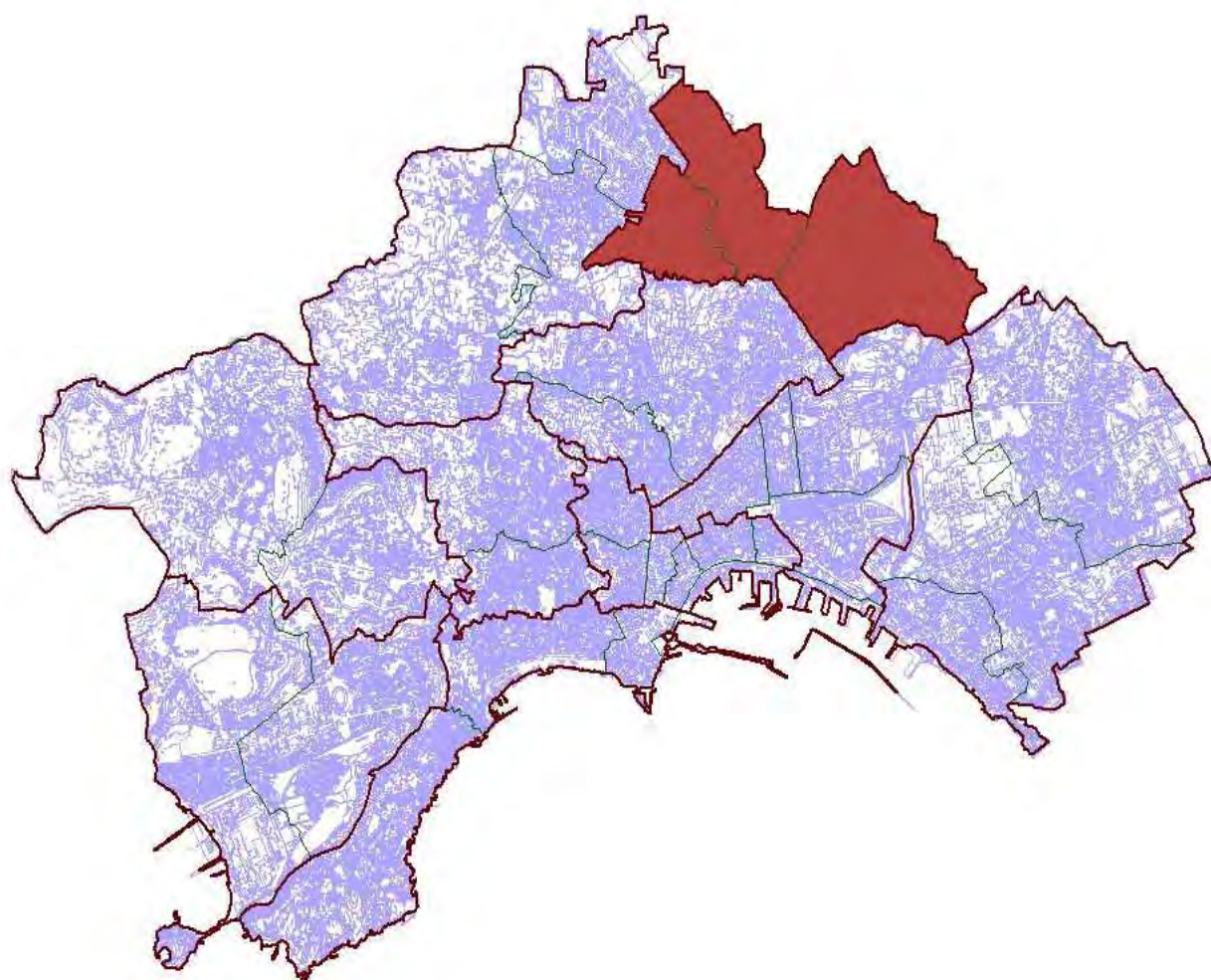

Tav 8.1 - Indicatori demografici - Anno 2016 - *Municipalità 7 (Miano, Secondigliano, San Pietro a Patierno)*

Popolazione residente	Maschi	Femmine	Totale
Popolazione residente totale	40.837	43.366	84.203
Popolazione in età 0-14 anni	7.170	6.824	13.994
Popolazione in età lavorativa (15-64 anni)	27.813	28.548	56.361
Popolazione in età lavorativa (15-39 anni)	13.951	13.706	27.657
Popolazione in età lavorativa (40-64 anni)	13.862	14.842	28.704
Popolazione in età 65 e più anni	5.854	7.994	13.848
Bambini con meno di sei anni	2.651	2.487	5.138
Popolazione in età 0-4 anni	2.171	2.082	4.253
Popolazione femminile in età 15-49 anni		19.821	19.821
Popolazione minorenni (0-17 anni)	8.833	8.365	17.198
Maggiorenni in età lavorativa (18-29 anni)	6.882	6.756	13.638
Maggiorenni in età lavorativa (30-39 anni)	5.406	5.409	10.815
Maggiorenni in età lavorativa (40-49 anni)	5.935	6.115	12.050
Maggiorenni in età lavorativa (50-64 anni)	7.927	8.727	16.654
Popolazione anziana in età 65-74 anni	3.609	4.178	7.787
Popolazione anziana in età 75 e più anni	2.245	3.816	6.061
Popolazione anziana in età 80 e più anni	1.182	2.225	3.407
Giovani in età 15-24 anni	5.639	5.396	11.035
Giovani in età 25-29 anni	2.906	2.901	5.807
Giovani in età 30-34 anni	2.768	2.687	5.455
Giovani in età 15-34 anni	11.313	10.984	22.297

Indicatore	Maschi	Femmine	Totale
Età media della popolazione	38,95	41,70	40,37
Indice di vecchiaia			98,96
Indice di dipendenza totale			49,40
Indice di dipendenza dei giovani			24,83
Indice di dipendenza degli anziani			24,57
Indice di struttura della popolazione attiva			103,79
Indice di ricambio della popolazione in età attiva			89,55
Anziani per un bambino			2,70
Tasso grezzo di fecondità figli/donne (TFFD)			21,46
% giovani in età 15-34 anni sul totale della popolazione	27,70	25,33	26,48
% di celibi o nubili di 18-24 che vivono con almeno un genitore	83,51	82,76	83,15
% di celibi o nubili di 25-29 che vivono con almeno un genitore	78,36	75,95	77,30
% di celibi o nubili di 30-34 che vivono con almeno un genitore	73,50	73,07	73,32
% di celibi o nubili di 18-34 che vivono con almeno un genitore	80,09	79,37	79,76
% minori 0-17 anni sul totale della popolazione	21,63	19,29	20,42
% popolazione 65 e più anni sul totale della popolazione	14,34	18,43	16,45
% popolazione 80 e più anni sul totale della popolazione	2,89	5,13	4,05

Comune di Napoli - Servizio Statistica. Elaborazione sui dati della Lista Anagrafica Comunale al 31 dicembre 2016

Tav 8.2 - Indicatori demografici - Confronto anni 2016-2010 - *Municipalità 7 (Miano, Secondigliano, San Pietro a Patierno)*

Popolazione residente	Anno 2016	Anno 2010	Variazione percentuale	
Popolazione residente totale	84.203	87.158	↓	- 3,39
Popolazione in età 0-14 anni	13.994	15.515	↓	- 9,80
Popolazione in età lavorativa (15-64 anni)	56.361	58.905	↓	- 4,32
Popolazione in età lavorativa (15-39 anni)	27.657	30.301	↓	- 8,73
Popolazione in età lavorativa (40-64 anni)	28.704	28.604	↑	0,35
Popolazione in età 65 e più anni	13.848	12.738	↑	8,71
Bambini con meno di sei anni	5.138	5.789	↓	- 11,25
Popolazione in età 0-4 anni	4.253	4.805	↓	- 11,49
Popolazione femminile in età 15-49 anni	19.821	21.502	↓	- 7,82
Popolazione minorenni (0-17 anni)	17.198	18.895	↓	- 8,98
Maggiorenni in età lavorativa (18-29 anni)	13.638	14.784	↓	- 7,75
Maggiorenni in età lavorativa (30-39 anni)	10.815	12.137	↓	- 10,89
Maggiorenni in età lavorativa (40-49 anni)	12.050	12.749	↓	- 5,48
Maggiorenni in età lavorativa (50-64 anni)	16.654	15.855	↑	5,04
Popolazione anziana in età 65-74 anni	7.787	6.834	↑	13,94
Popolazione anziana in età 75 e più anni	6.061	5.904	↑	2,66
Popolazione anziana in età 80 e più anni	3.407	3.169	↑	7,51
Giovani in età 15-24 anni	11.035	12.062	↓	- 8,51
Giovani in età 25-29 anni	5.807	6.102	↓	- 4,83
Giovani in età 30-34 anni	5.455	5.809	↓	- 6,09
Giovani in età 15-34 anni	22.297	23.973	↓	- 6,99

Indicatore	Anno 2016	Anno 2010	Variazione di punti percentuali	
Età media della popolazione	40,37	38,95	↑	1,42
Indice di vecchiaia	98,96	82,10	↑	16,86
Indice di dipendenza totale	49,40	47,96	↑	1,44
Indice di dipendenza dei giovani	24,83	26,34	↓	- 1,51
Indice di dipendenza degli anziani	24,57	21,62	↑	2,95
Indice di struttura della popolazione attiva	103,79	94,40	↑	9,39
Indice di ricambio della popolazione in età attiva	89,55	84,85	↑	4,70
Anziani per un bambino	2,70	2,20	↑	0,49
Tasso grezzo di fecondità figli/donne (TFFD)	21,46	22,35	↓	- 0,89
% giovani in età 15-34 anni sul totale della popolazione	26,48	27,51	↓	- 1,03
% di celibi o nubili di 18-24 che vivono con almeno un genitore	83,15	82,04	↑	1,11
% di celibi o nubili di 25-29 che vivono con almeno un genitore	77,30	81,00	↓	- 3,70
% di celibi o nubili di 30-34 che vivono con almeno un genitore	73,32	75,35	↓	- 2,03
% di celibi o nubili di 18-34 che vivono con almeno un genitore	79,76	80,79	↓	- 1,02
% minori 0-17 anni sul totale della popolazione	20,42	21,68	↓	- 1,25
% popolazione 65 e più anni sul totale della popolazione	16,45	14,61	↑	1,83
% popolazione 80 e più anni sul totale della popolazione	4,05	3,64	↑	0,41

Comune di Napoli - Servizio Statistica. Elaborazione sui dati della Lista Anagrafica Comunale al 31 dicembre 2016 e 2010

Tav 8.3 - Indicatori demografici - Confronto con il dato cittadino - *Municipalità 7 (Miano, Secondigliano, San Pietro a Patierno)*

Popolazione residente	Municipalità 7	Napoli	Peso percentuale su Napoli
Popolazione residente totale	84.203	981.374	8,58
Popolazione in età 0-14 anni	13.994	144.136	9,71
Popolazione in età lavorativa (15-64 anni)	56.361	648.290	8,69
Popolazione in età lavorativa (15-39 anni)	27.657	297.577	9,29
Popolazione in età lavorativa (40-64 anni)	28.704	350.713	8,18
Popolazione in età 65 e più anni	13.848	188.948	7,33
Bambini con meno di sei anni	5.138	52.264	9,83
Popolazione in età 0-4 anni	4.253	42.950	9,90
Popolazione femminile in età 15-49 anni	19.821	221.878	8,93
Popolazione minorenni (0-17 anni)	17.198	177.254	9,70
Maggiorenni in età lavorativa (18-29 anni)	13.638	143.360	9,51
Maggiorenni in età lavorativa (30-39 anni)	10.815	121.099	8,93
Maggiorenni in età lavorativa (40-49 anni)	12.050	146.716	8,21
Maggiorenni in età lavorativa (50-64 anni)	16.654	203.997	8,16
Popolazione anziana in età 65-74 anni	7.787	101.018	7,71
Popolazione anziana in età 75 e più anni	6.061	87.930	6,89
Popolazione anziana in età 80 e più anni	3.407	51.803	6,58
Giovani in età 15-24 anni	11.035	115.153	9,58
Giovani in età 25-29 anni	5.807	61.325	9,47
Giovani in età 30-34 anni	5.455	59.512	9,17
Giovani in età 15-34 anni	22.297	235.990	9,45

Indicatore	Municipalità 7	Napoli	Differenza di punti percentuali
Età media della popolazione	40,37	42,70	- 2,33
Indice di vecchiaia	98,96	131,09	- 32,13
Indice di dipendenza totale	49,40	51,38	- 1,98
Indice di dipendenza dei giovani	24,83	22,23	2,60
Indice di dipendenza degli anziani	24,57	29,15	- 4,58
Indice di struttura della popolazione attiva	103,79	117,86	- 14,07
Indice di ricambio della popolazione in età attiva	89,55	107,85	- 18,30
Anziani per un bambino	2,70	3,62	- 0,92
Tasso grezzo di fecondità figli/donne (TFFD)	21,46	19,36	2,10
% giovani in età 15-34 anni sul totale della popolazione	26,48	24,05	2,43
% di celibi o nubili di 18-24 che vivono con almeno un genitore	83,15	82,30	0,85
% di celibi o nubili di 25-29 che vivono con almeno un genitore	77,30	75,23	2,08
% di celibi o nubili di 30-34 che vivono con almeno un genitore	73,32	65,40	7,92
% di celibi o nubili di 18-34 che vivono con almeno un genitore	79,76	76,87	2,89
% minori 0-17 anni sul totale della popolazione	20,42	18,06	2,36
% popolazione 65 e più anni sul totale della popolazione	16,45	19,25	- 2,81
% popolazione 80 e più anni sul totale della popolazione	4,05	5,28	- 1,23

Comune di Napoli - Servizio Statistica. Elaborazione sui dati della Lista Anagrafica Comunale al 31 dicembre 2016

Tav 8.4 - Popolazione residente per sesso e singolo anno di età - Anno 2016 - *Municipalità 7*
(Miano, Secondigliano, San Pietro a Patierno)

Età	Maschi	Femmine	Totale
0	401	391	792
1	416	423	839
2	473	426	899
3	405	422	827
4	476	420	896
5	480	405	885
6	458	432	890
7	483	481	964
8	484	450	934
9	501	513	1014
10	486	457	943
11	492	480	972
12	536	488	1024
13	532	539	1071
14	547	497	1044
15	559	510	1069
16	521	507	1028
17	583	524	1107
18	582	542	1124
19	565	532	1097
20	510	548	1058
21	530	552	1082
22	579	519	1098
23	599	580	1179
24	611	582	1193
25	626	593	1219
26	599	586	1185
27	569	603	1172
28	565	574	1139
29	547	545	1092
30	568	520	1088
31	577	530	1107
32	523	544	1067
33	572	511	1083
34	528	582	1110
35	506	537	1043
36	564	565	1129
37	494	510	1004
38	520	538	1058
39	554	572	1126
40	576	559	1135
41	563	589	1152
42	627	598	1225
43	603	625	1228
44	604	630	1234
45	614	632	1246
46	563	624	1187
47	595	616	1211
48	583	612	1195
49	607	630	1237
50	636	678	1314
51	609	656	1265

Età	Maschi	Femmine	Totale
52	625	668	1293
53	549	631	1180
54	557	617	1174
55	545	621	1166
56	482	627	1109
57	565	565	1130
58	503	587	1090
59	521	554	1075
60	494	521	1015
61	489	554	1043
62	489	518	1007
63	458	475	933
64	405	455	860
65	390	471	861
66	427	453	880
67	382	479	861
68	446	451	897
69	406	476	882
70	421	467	888
71	372	426	798
72	277	319	596
73	252	330	582
74	236	306	542
75	229	308	537
76	254	367	621
77	204	307	511
78	194	323	517
79	182	286	468
80	178	265	443
81	150	277	427
82	136	246	382
83	130	233	363
84	125	205	330
85	100	176	276
86	89	167	256
87	63	132	195
88	46	136	182
89	40	82	122
90	33	66	99
91	25	65	90
92	18	42	60
93	20	43	63
94	11	23	34
95	4	23	27
96	3	13	16
97	4	5	9
98	1	7	8
99	0	6	6
100 e più	6	13	19
Totale	40837	43366	84203

L'età è indicata in anni compiuti, pertanto, con 0 anni si indicano tutti gli individui nati che non hanno ancora compiuto il primo compleanno; con 1 anno coloro che hanno compiuto il primo compleanno ma non il secondo, e così via.

Comune di Napoli - Servizio Statistica. Elaborazione sui dati della Lista Anagrafica Comunale al 31 dicembre 2016

Figura 8 - Piramide delle età e sesso Municipalità 7. Anno 2016 (Valori relativi)

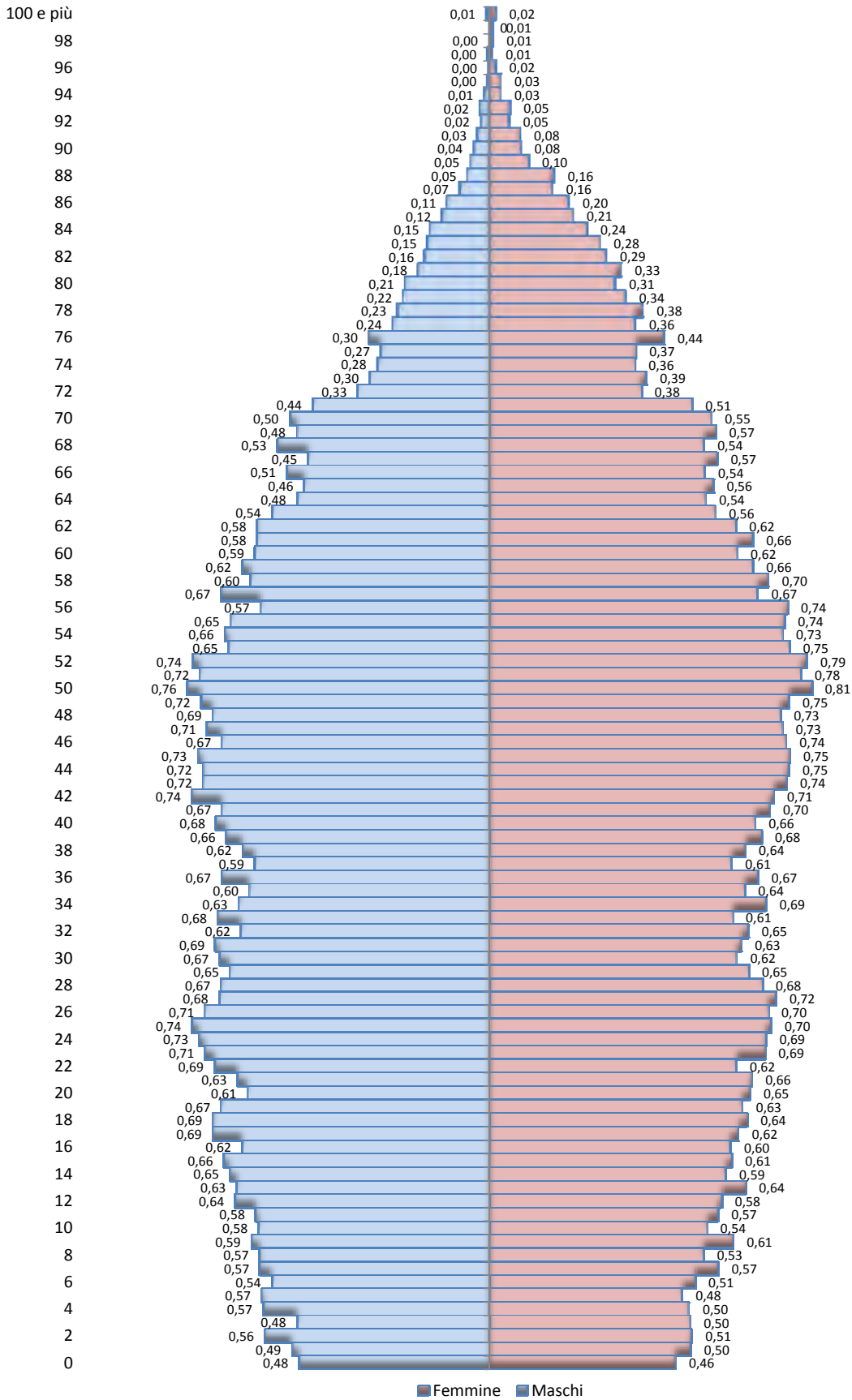

Comune di Napoli - Servizio Statistica. Elaborazione sui dati della Lista Anagrafica Comunale al 31 dicembre 2016

VIII Municipalità

Piscinola

Chiaiano

Scampia

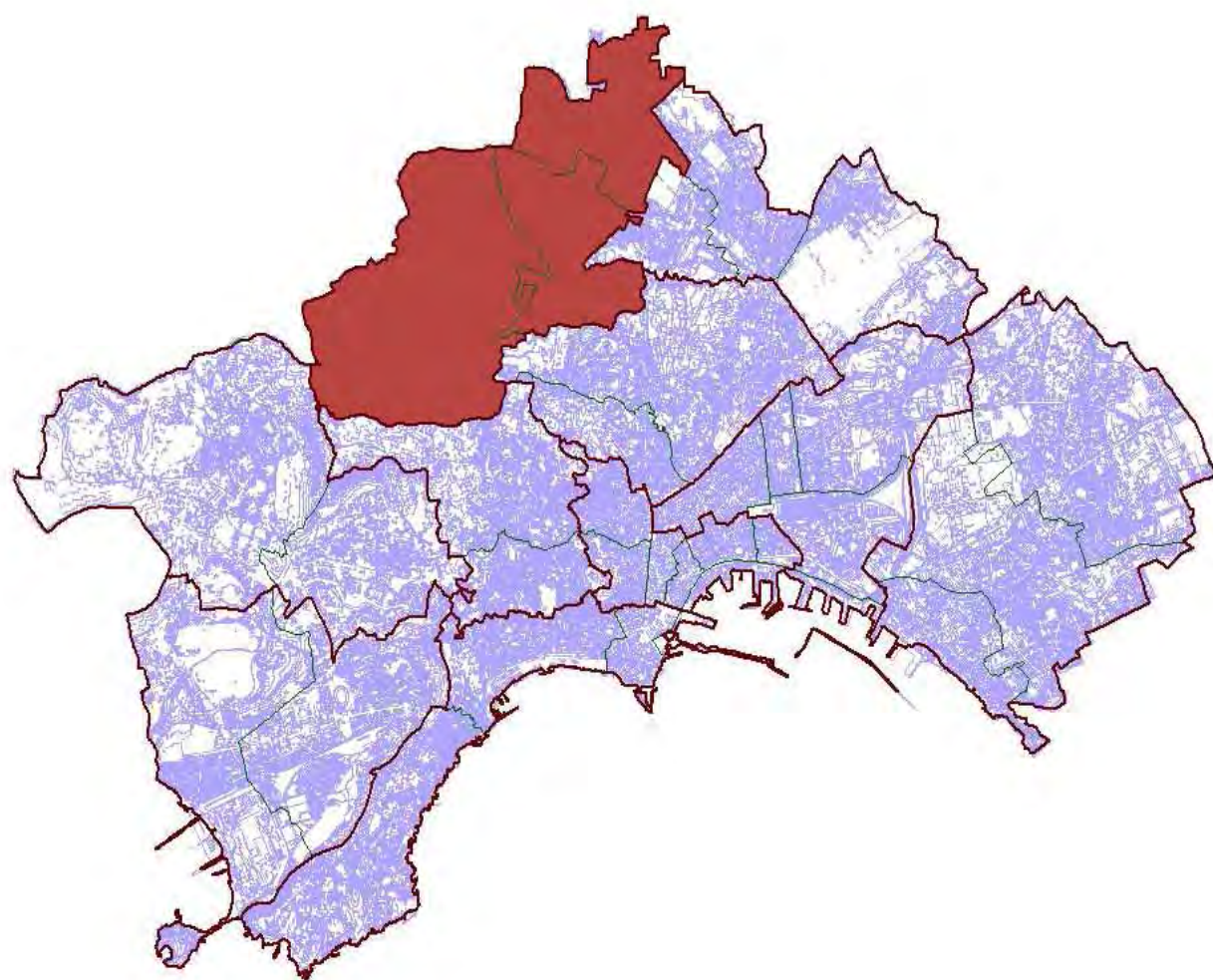

Tav 9.1 - Indicatori demografici - Anno 2016 - *Municipalità 8 (Piscinola, Chiaiano, Scampia)*

Popolazione residente	Maschi	Femmine	Totale
Popolazione residente totale	43.690	46.292	89.982
Popolazione in età 0-14 anni	7.542	7.036	14.578
Popolazione in età lavorativa (15-64 anni)	30.120	31.167	61.287
Popolazione in età lavorativa (15-39 anni)	14.977	14.556	29.533
Popolazione in età lavorativa (40-64 anni)	15.143	16.611	31.754
Popolazione in età 65 e più anni	6.028	8.089	14.117
Bambini con meno di sei anni	2.732	2.618	5.350
Popolazione in età 0-4 anni	2.269	2.164	4.433
Popolazione femminile in età 15-49 anni		21.416	21.416
Popolazione minorenni (0-17 anni)	9.367	8.685	18.052
Maggiorenni in età lavorativa (18-29 anni)	7.567	7.317	14.884
Maggiorenni in età lavorativa (30-39 anni)	5.585	5.590	11.175
Maggiorenni in età lavorativa (40-49 anni)	6.395	6.860	13.255
Maggiorenni in età lavorativa (50-64 anni)	8.748	9.751	18.499
Popolazione anziana in età 65-74 anni	3.726	4.280	8.006
Popolazione anziana in età 75 e più anni	2.302	3.809	6.111
Popolazione anziana in età 80 e più anni	1.187	2.235	3.422
Giovani in età 15-24 anni	6.172	5.843	12.015
Giovani in età 25-29 anni	3.220	3.123	6.343
Giovani in età 30-34 anni	2.880	2.788	5.668
Giovani in età 15-34 anni	12.272	11.754	24.026

Indicatore	Maschi	Femmine	Totale
Età media della popolazione	38,91	41,68	40,33
Indice di vecchiaia			96,84
Indice di dipendenza totale			46,82
Indice di dipendenza dei giovani			23,79
Indice di dipendenza degli anziani			23,03
Indice di struttura della popolazione attiva			107,52
Indice di ricambio della popolazione in età attiva			92,97
Anziani per un bambino			2,64
Tasso grezzo di fecondità figli/donne (TFFD)			20,70
% giovani in età 15-34 anni sul totale della popolazione	28,09	25,39	26,70
% di celibi o nubili di 18-24 che vivono con almeno un genitore	76,25	72,67	74,53
% di celibi o nubili di 25-29 che vivono con almeno un genitore	76,23	74,23	75,34
% di celibi o nubili di 30-34 che vivono con almeno un genitore	74,60	70,14	72,81
% di celibi o nubili di 18-34 che vivono con almeno un genitore	75,93	72,75	74,48
% minori 0-17 anni sul totale della popolazione	21,44	18,76	20,06
% popolazione 65 e più anni sul totale della popolazione	13,80	17,47	15,69
% popolazione 80 e più anni sul totale della popolazione	2,72	4,83	3,80

Comune di Napoli - Servizio Statistica. Elaborazione sui dati della Lista Anagrafica Comunale al 31 dicembre 2016

Tav 9.2 - Indicatori demografici - Confronto anni 2016-2010 - *Municipalità 8 (Piscinola, Chiaiano, Scampia)*

Popolazione residente	Anno 2016	Anno 2010	Variazione percentuale	
Popolazione residente totale	89.982	92.004	↓	- 2,20
Popolazione in età 0-14 anni	14.578	16.014	↓	- 8,97
Popolazione in età lavorativa (15-64 anni)	61.287	63.397	↓	- 3,33
Popolazione in età lavorativa (15-39 anni)	29.533	32.659	↓	- 9,57
Popolazione in età lavorativa (40-64 anni)	31.754	30.738	↑	3,31
Popolazione in età 65 e più anni	14.117	12.593	↑	12,10
Bambini con meno di sei anni	5.350	5.939	↓	- 9,92
Popolazione in età 0-4 anni	4.433	4.938	↓	- 10,23
Popolazione femminile in età 15-49 anni	21.416	23.412	↓	- 8,53
Popolazione minorenni (0-17 anni)	18.052	19.769	↓	- 8,69
Maggiorenni in età lavorativa (18-29 anni)	14.884	15.939	↓	- 6,62
Maggiorenni in età lavorativa (30-39 anni)	11.175	12.965	↓	- 13,81
Maggiorenni in età lavorativa (40-49 anni)	13.255	14.051	↓	- 5,67
Maggiorenni in età lavorativa (50-64 anni)	18.499	16.687	↑	10,86
Popolazione anziana in età 65-74 anni	8.006	6.979	↑	14,72
Popolazione anziana in età 75 e più anni	6.111	5.614	↑	8,85
Popolazione anziana in età 80 e più anni	3.422	2.849	↑	20,11
Giovani in età 15-24 anni	12.015	13.277	↓	- 9,51
Giovani in età 25-29 anni	6.343	6.417	↓	- 1,15
Giovani in età 30-34 anni	5.668	6.027	↓	- 5,96
Giovani in età 15-34 anni	24.026	25.721	↓	- 6,59

Indicatore	Anno 2016	Anno 2010	Variazione di punti percentuali	
Età media della popolazione	40,33	38,58	↑	1,75
Indice di vecchiaia	96,84	78,64	↑	18,20
Indice di dipendenza totale	46,82	45,12	↑	1,70
Indice di dipendenza dei giovani	23,79	25,26	↓	- 1,47
Indice di dipendenza degli anziani	23,03	19,86	↑	3,17
Indice di struttura della popolazione attiva	107,52	94,12	↑	13,40
Indice di ricambio della popolazione in età attiva	92,97	76,16	↑	16,81
Anziani per un bambino	2,64	2,12	↑	0,52
Tasso grezzo di fecondità figli/donne (TFFD)	20,70	21,09	↓	- 0,39
% giovani in età 15-34 anni sul totale della popolazione	26,70	27,96	↓	- 1,26
% di celibi o nubili di 18-24 che vivono con almeno un genitore	74,53	78,58	↓	- 4,05
% di celibi o nubili di 25-29 che vivono con almeno un genitore	75,34	80,94	↓	- 5,60
% di celibi o nubili di 30-34 che vivono con almeno un genitore	72,81	75,40	↓	- 2,59
% di celibi o nubili di 18-34 che vivono con almeno un genitore	74,48	78,75	↓	- 4,27
% minori 0-17 anni sul totale della popolazione	20,06	21,49	↓	- 1,43
% popolazione 65 e più anni sul totale della popolazione	15,69	13,69	↑	2,00
% popolazione 80 e più anni sul totale della popolazione	3,80	3,10	↑	0,71

Comune di Napoli - Servizio Statistica. Elaborazione sui dati della Lista Anagrafica Comunale al 31 dicembre 2016 e 2010

Tav 9.3 - Indicatori demografici - Confronto con il dato cittadino - *Municipalità 8*
(Piscinola, Chiaiano, Scampia)

Popolazione residente	Municipalità 8	Napoli	Peso percentuale su Napoli
Popolazione residente totale	89.982	981.374	9,17
Popolazione in età 0-14 anni	14.578	144.136	10,11
Popolazione in età lavorativa (15-64 anni)	61.287	648.290	9,45
Popolazione in età lavorativa (15-39 anni)	29.533	297.577	9,92
Popolazione in età lavorativa (40-64 anni)	31.754	350.713	9,05
Popolazione in età 65 e più anni	14.117	188.948	7,47
Bambini con meno di sei anni	5.350	52.264	10,24
Popolazione in età 0-4 anni	4.433	42.950	10,32
Popolazione femminile in età 15-49 anni	21.416	221.878	9,65
Popolazione minorenni (0-17 anni)	18.052	177.254	10,18
Maggiorenni in età lavorativa (18-29 anni)	14.884	143.360	10,38
Maggiorenni in età lavorativa (30-39 anni)	11.175	121.099	9,23
Maggiorenni in età lavorativa (40-49 anni)	13.255	146.716	9,03
Maggiorenni in età lavorativa (50-64 anni)	18.499	203.997	9,07
Popolazione anziana in età 65-74 anni	8.006	101.018	7,93
Popolazione anziana in età 75 e più anni	6.111	87.930	6,95
Popolazione anziana in età 80 e più anni	3.422	51.803	6,61
Giovani in età 15-24 anni	12.015	115.153	10,43
Giovani in età 25-29 anni	6.343	61.325	10,34
Giovani in età 30-34 anni	5.668	59.512	9,52
Giovani in età 15-34 anni	24.026	235.990	10,18

Indicatore	Municipalità 8	Napoli	Differenza di punti percentuali
Età media della popolazione	40,33	42,70	- 2,37
Indice di vecchiaia	96,84	131,09	- 34,25
Indice di dipendenza totale	46,82	51,38	- 4,56
Indice di dipendenza dei giovani	23,79	22,23	1,55
Indice di dipendenza degli anziani	23,03	29,15	- 6,11
Indice di struttura della popolazione attiva	107,52	117,86	- 10,34
Indice di ricambio della popolazione in età attiva	92,97	107,85	- 14,88
Anziani per un bambino	2,64	3,62	- 0,98
Tasso grezzo di fecondità figli/donne (TFFD)	20,70	19,36	1,34
% giovani in età 15-34 anni sul totale della popolazione	26,70	24,05	2,65
% di celibi o nubili di 18-24 che vivono con almeno un genitore	74,53	82,30	- 7,77
% di celibi o nubili di 25-29 che vivono con almeno un genitore	75,34	75,23	0,11
% di celibi o nubili di 30-34 che vivono con almeno un genitore	72,81	65,40	7,41
% di celibi o nubili di 18-34 che vivono con almeno un genitore	74,48	76,87	- 2,39
% minori 0-17 anni sul totale della popolazione	20,06	18,06	2,00
% popolazione 65 e più anni sul totale della popolazione	15,69	19,25	- 3,56
% popolazione 80 e più anni sul totale della popolazione	3,80	5,28	- 1,48

Comune di Napoli - Servizio Statistica. Elaborazione sui dati della Lista Anagrafica Comunale al 31 dicembre 2016

Tav 9.4 - Popolazione residente per sesso e singolo anno di età - Anno 2016 - *Municipalità 8*
(Piscinola, Chiaiano, Scampia)

Età	Maschi	Femmine	Totale
0	447	405	852
1	444	443	887
2	454	475	929
3	439	421	860
4	485	420	905
5	463	454	917
6	513	422	935
7	525	468	993
8	481	462	943
9	545	492	1037
10	506	491	997
11	512	482	994
12	600	545	1145
13	586	548	1134
14	542	508	1050
15	591	540	1131
16	634	528	1162
17	600	581	1181
18	575	604	1179
19	561	560	1121
20	605	573	1178
21	650	619	1269
22	636	592	1228
23	673	622	1295
24	647	624	1271
25	670	703	1373
26	663	615	1278
27	654	636	1290
28	629	610	1239
29	604	559	1163
30	599	531	1130
31	586	600	1186
32	529	560	1089
33	594	556	1150
34	572	541	1113
35	526	540	1066
36	548	520	1068
37	544	575	1119
38	507	614	1121
39	580	553	1133
40	554	633	1187
41	609	709	1318
42	639	620	1259
43	648	689	1337
44	690	704	1394
45	693	731	1424
46	628	669	1297
47	630	723	1353
48	656	713	1369
49	648	669	1317
50	693	738	1431
51	674	713	1387

Età	Maschi	Femmine	Totale
52	700	748	1448
53	609	707	1316
54	626	728	1354
55	597	704	1301
56	567	729	1296
57	545	640	1185
58	576	647	1223
59	564	626	1190
60	587	603	1190
61	524	586	1110
62	569	604	1173
63	486	490	976
64	431	488	919
65	445	487	932
66	424	456	880
67	424	492	916
68	415	499	914
69	409	439	848
70	401	476	877
71	376	414	790
72	289	333	622
73	300	355	655
74	243	329	572
75	243	313	556
76	247	353	600
77	202	317	519
78	214	309	523
79	209	282	491
80	169	260	429
81	169	264	433
82	144	271	415
83	131	237	368
84	121	219	340
85	89	194	283
86	96	172	268
87	68	143	211
88	48	96	144
89	43	105	148
90	33	73	106
91	19	50	69
92	19	51	70
93	7	38	45
94	9	17	26
95	12	15	27
96	3	8	11
97	1	8	9
98	0	1	1
99	4	7	11
100 e più	2	6	8
Totale	43690	46292	89982

L'età è indicata in anni compiuti, pertanto, con 0 anni si indicano tutti gli individui nati che non hanno ancora compiuto il primo compleanno; con 1 anno coloro che hanno compiuto il primo compleanno ma non il secondo, e così via.

Comune di Napoli - Servizio Statistica. Elaborazione sui dati della Lista Anagrafica Comunale al 31 dicembre 2016

Figura 9 - Piramide delle età e sesso Municipalità 8. Anno 2016 (Valori relativi)

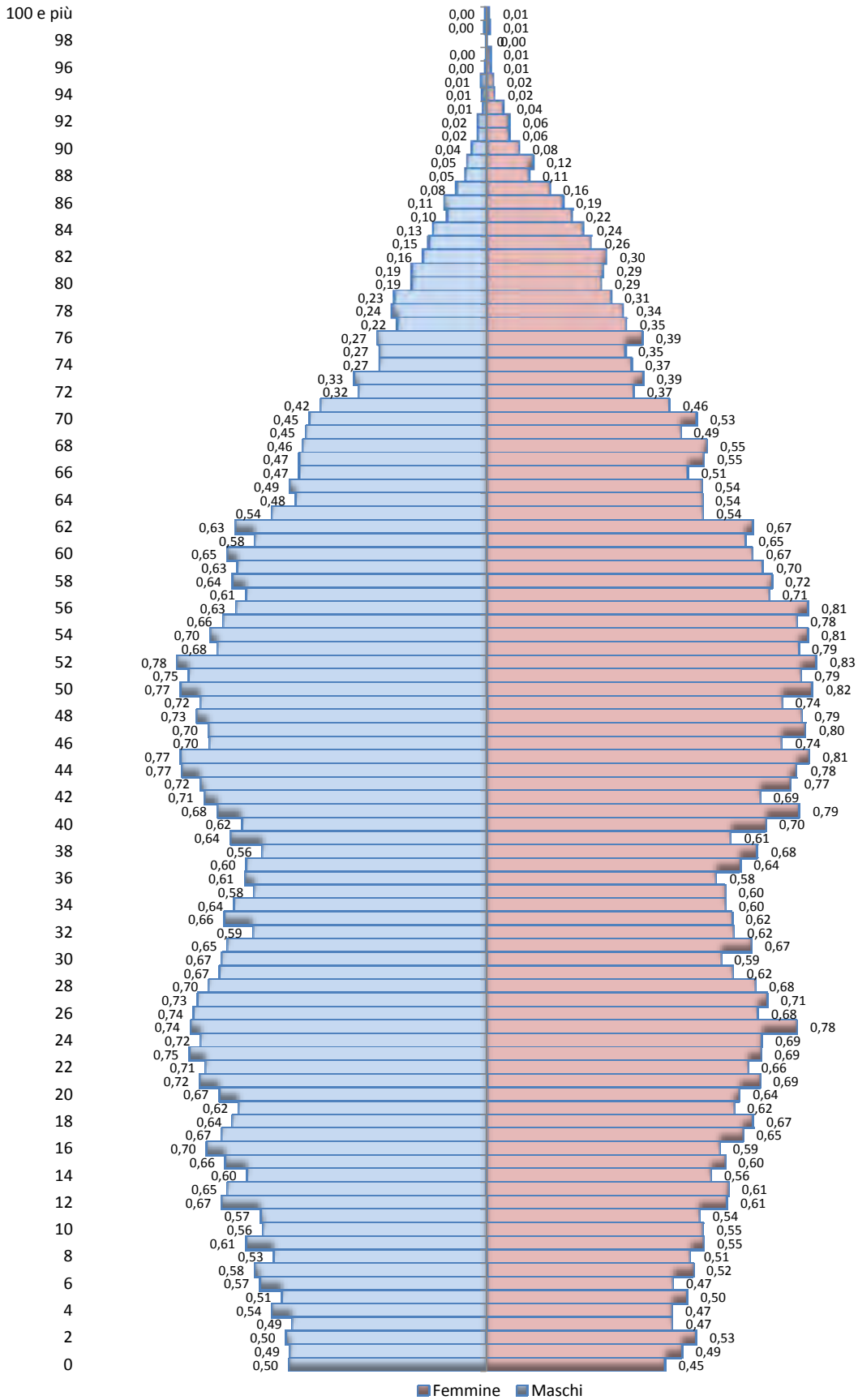

IX Municipalità

Soccavo

Pianura

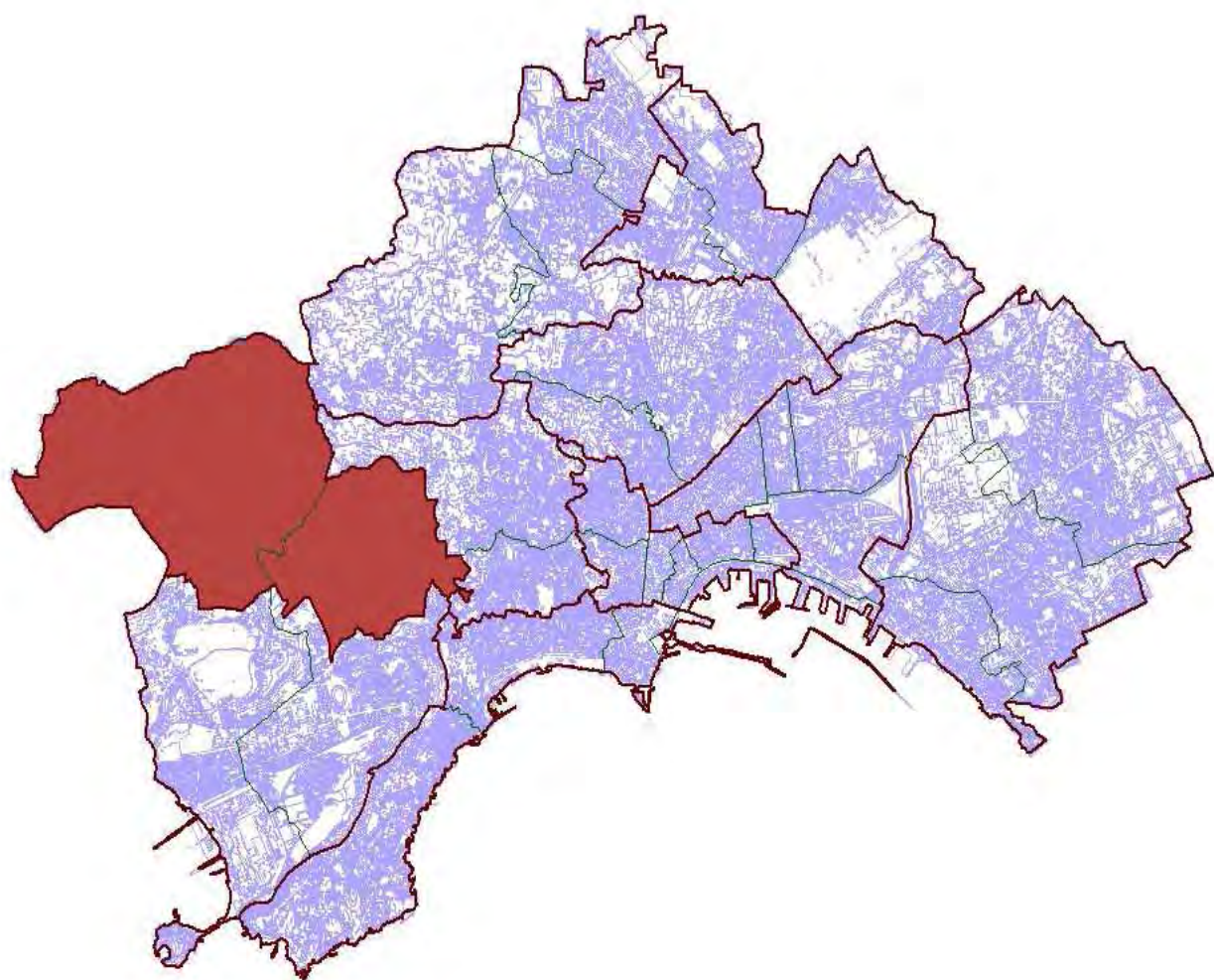

Tav 10.1 - Indicatori demografici - Anno 2016 - *Municipalità 9 (Soccavo, Pianura)*

Popolazione residente	Maschi	Femmine	Totale
Popolazione residente totale	50.394	53.484	103.878
Popolazione in età 0-14 anni	8.226	7.778	16.004
Popolazione in età lavorativa (15-64 anni)	34.209	35.719	69.928
Popolazione in età lavorativa (15-39 anni)	16.663	16.447	33.110
Popolazione in età lavorativa (40-64 anni)	17.546	19.272	36.818
Popolazione in età 65 e più anni	7.959	9.987	17.946
Bambini con meno di sei anni	3.090	2.905	5.995
Popolazione in età 0-4 anni	2.523	2.375	4.898
Popolazione femminile in età 15-49 anni		23.899	23.899
Popolazione minorenni (0-17 anni)	10.042	9.454	19.496
Maggiorenni in età lavorativa (18-29 anni)	8.014	7.740	15.754
Maggiorenni in età lavorativa (30-39 anni)	6.833	7.031	13.864
Maggiorenni in età lavorativa (40-49 anni)	7.130	7.452	14.582
Maggiorenni in età lavorativa (50-64 anni)	10.416	11.820	22.236
Popolazione anziana in età 65-74 anni	5.119	5.525	10.644
Popolazione anziana in età 75 e più anni	2.840	4.462	7.302
Popolazione anziana in età 80 e più anni	1.455	2.662	4.117
Giovani in età 15-24 anni	6.327	5.874	12.201
Giovani in età 25-29 anni	3.503	3.542	7.045
Giovani in età 30-34 anni	3.451	3.470	6.921
Giovani in età 15-34 anni	13.281	12.886	26.167

Indicatore	Maschi	Femmine	Totale
Età media della popolazione	40,26	42,75	41,54
Indice di vecchiaia			112,13
Indice di dipendenza totale			48,55
Indice di dipendenza dei giovani			22,89
Indice di dipendenza degli anziani			25,66
Indice di struttura della popolazione attiva			111,20
Indice di ricambio della popolazione in età attiva			119,72
Anziani per un bambino			2,99
Tasso grezzo di fecondità figli/donne (TFFD)			20,49
% giovani in età 15-34 anni sul totale della popolazione	26,35	24,09	25,19
% di celibi o nubili di 18-24 che vivono con almeno un genitore	83,04	84,23	83,60
% di celibi o nubili di 25-29 che vivono con almeno un genitore	80,26	79,40	79,87
% di celibi o nubili di 30-34 che vivono con almeno un genitore	74,66	71,47	73,37
% di celibi o nubili di 18-34 che vivono con almeno un genitore	80,40	80,50	80,45
% minori 0-17 anni sul totale della popolazione	19,93	17,68	18,77
% popolazione 65 e più anni sul totale della popolazione	15,79	18,67	17,28
% popolazione 80 e più anni sul totale della popolazione	2,89	4,98	3,96

Comune di Napoli - Servizio Statistica. Elaborazione sui dati della Lista Anagrafica Comunale al 31 dicembre 2016

Tav 10.2 - Indicatori demografici - Confronto anni 2016-2010 - *Municipalità 9 (Soccavo, Pianura)*

Popolazione residente	Anno 2016	Anno 2010	Variazione percentuale	
Popolazione residente totale	103.878	107.614	↓	- 3,47
Popolazione in età 0-14 anni	16.004	17.366	↓	- 7,84
Popolazione in età lavorativa (15-64 anni)	69.928	75.361	↓	- 7,21
Popolazione in età lavorativa (15-39 anni)	33.110	37.599	↓	- 11,94
Popolazione in età lavorativa (40-64 anni)	36.818	37.762	↓	- 2,50
Popolazione in età 65 e più anni	17.946	14.887	↑	20,55
Bambini con meno di sei anni	5.995	6.867	↓	- 12,70
Popolazione in età 0-4 anni	4.898	5.742	↓	- 14,70
Popolazione femminile in età 15-49 anni	23.899	26.831	↓	- 10,93
Popolazione minorenni (0-17 anni)	19.496	21.232	↓	- 8,18
Maggiorenni in età lavorativa (18-29 anni)	15.754	18.369	↓	- 14,24
Maggiorenni in età lavorativa (30-39 anni)	13.864	15.364	↓	- 9,76
Maggiorenni in età lavorativa (40-49 anni)	14.582	15.834	↓	- 7,91
Maggiorenni in età lavorativa (50-64 anni)	22.236	21.928	↑	1,40
Popolazione anziana in età 65-74 anni	10.644	8.360	↑	27,32
Popolazione anziana in età 75 e più anni	7.302	6.527	↑	11,87
Popolazione anziana in età 80 e più anni	4.117	3.526	↑	16,76
Giovani in età 15-24 anni	12.201	14.449	↓	- 15,56
Giovani in età 25-29 anni	7.045	7.786	↓	- 9,52
Giovani in età 30-34 anni	6.921	7.462	↓	- 7,25
Giovani in età 15-34 anni	26.167	29.697	↓	- 11,89

Indicatore	Anno 2016	Anno 2010	Variazione di punti percentuali	
Età media della popolazione	41,54	39,57	↑	1,98
Indice di vecchiaia	112,13	85,72	↑	26,41
Indice di dipendenza totale	48,55	42,80	↑	5,75
Indice di dipendenza dei giovani	22,89	23,04	↓	- 0,16
Indice di dipendenza degli anziani	25,66	19,75	↑	5,91
Indice di struttura della popolazione attiva	111,20	100,43	↑	10,77
Indice di ricambio della popolazione in età attiva	119,72	99,06	↑	20,66
Anziani per un bambino	2,99	2,17	↑	0,83
Tasso grezzo di fecondità figli/donne (TFFD)	20,49	21,40	↓	- 0,91
% giovani in età 15-34 anni sul totale della popolazione	25,19	27,60	↓	- 2,41
% di celibi o nubili di 18-24 che vivono con almeno un genitore	83,60	83,63	↓	- 0,03
% di celibi o nubili di 25-29 che vivono con almeno un genitore	79,87	80,75	↓	- 0,88
% di celibi o nubili di 30-34 che vivono con almeno un genitore	73,37	76,21	↓	- 2,84
% di celibi o nubili di 18-34 che vivono con almeno un genitore	80,45	81,55	↓	- 1,10
% minori 0-17 anni sul totale della popolazione	18,77	19,73	↓	- 0,96
% popolazione 65 e più anni sul totale della popolazione	17,28	13,83	↑	3,44
% popolazione 80 e più anni sul totale della popolazione	3,96	3,28	↑	0,69

Comune di Napoli - Servizio Statistica. Elaborazione sui dati della Lista Anagrafica Comunale al 31 dicembre 2016 e 2010

Tav 10.3 - Indicatori demografici - Confronto con il dato cittadino - *Municipalità 9*
(Soccavo, Pianura)

Popolazione residente	Municipalità 9	Napoli	Peso percentuale su Napoli
Popolazione residente totale	103.878	981.374	10,58
Popolazione in età 0-14 anni	16.004	144.136	11,10
Popolazione in età lavorativa (15-64 anni)	69.928	648.290	10,79
Popolazione in età lavorativa (15-39 anni)	33.110	297.577	11,13
Popolazione in età lavorativa (40-64 anni)	36.818	350.713	10,50
Popolazione in età 65 e più anni	17.946	188.948	9,50
Bambini con meno di sei anni	5.995	52.264	11,47
Popolazione in età 0-4 anni	4.898	42.950	11,40
Popolazione femminile in età 15-49 anni	23.899	221.878	10,77
Popolazione minorenni (0-17 anni)	19.496	177.254	11,00
Maggiorenni in età lavorativa (18-29 anni)	15.754	143.360	10,99
Maggiorenni in età lavorativa (30-39 anni)	13.864	121.099	11,45
Maggiorenni in età lavorativa (40-49 anni)	14.582	146.716	9,94
Maggiorenni in età lavorativa (50-64 anni)	22.236	203.997	10,90
Popolazione anziana in età 65-74 anni	10.644	101.018	10,54
Popolazione anziana in età 75 e più anni	7.302	87.930	8,30
Popolazione anziana in età 80 e più anni	4.117	51.803	7,95
Giovani in età 15-24 anni	12.201	115.153	10,60
Giovani in età 25-29 anni	7.045	61.325	11,49
Giovani in età 30-34 anni	6.921	59.512	11,63
Giovani in età 15-34 anni	26.167	235.990	11,09

Indicatore	Municipalità 9	Napoli	Differenza di punti percentuali
Età media della popolazione	41,54	42,70	- 1,16
Indice di vecchiaia	112,13	131,09	- 18,96
Indice di dipendenza totale	48,55	51,38	- 2,83
Indice di dipendenza dei giovani	22,89	22,23	0,65
Indice di dipendenza degli anziani	25,66	29,15	- 3,48
Indice di struttura della popolazione attiva	111,20	117,86	- 6,66
Indice di ricambio della popolazione in età attiva	119,72	107,85	11,87
Anziani per un bambino	2,99	3,62	- 0,62
Tasso grezzo di fecondità figli/donne (TFFD)	20,49	19,36	1,14
% giovani in età 15-34 anni sul totale della popolazione	25,19	24,05	1,14
% di celibi o nubili di 18-24 che vivono con almeno un genitore	83,60	82,30	1,31
% di celibi o nubili di 25-29 che vivono con almeno un genitore	79,87	75,23	4,65
% di celibi o nubili di 30-34 che vivono con almeno un genitore	73,37	65,40	7,97
% di celibi o nubili di 18-34 che vivono con almeno un genitore	80,45	76,87	3,58
% minori 0-17 anni sul totale della popolazione	18,77	18,06	0,71
% popolazione 65 e più anni sul totale della popolazione	17,28	19,25	- 1,98
% popolazione 80 e più anni sul totale della popolazione	3,96	5,28	- 1,32

Comune di Napoli - Servizio Statistica. Elaborazione sui dati della Lista Anagrafica Comunale al 31 dicembre 2016

Tav 10.4 - Popolazione residente per sesso e singolo anno di età - Anno 2016 - *Municipalità 9*
(Soccavo, Pianura)

Età	Maschi	Femmine	Totale
0	485	459	944
1	475	478	953
2	486	466	952
3	543	487	1030
4	534	485	1019
5	567	530	1097
6	556	496	1052
7	565	549	1114
8	591	575	1166
9	591	552	1143
10	592	553	1145
11	546	564	1110
12	564	562	1126
13	595	521	1116
14	536	501	1037
15	573	510	1083
16	613	598	1211
17	630	568	1198
18	632	523	1155
19	583	577	1160
20	659	585	1244
21	656	620	1276
22	650	580	1230
23	622	644	1266
24	709	669	1378
25	702	737	1439
26	699	684	1383
27	734	679	1413
28	700	729	1429
29	668	713	1381
30	687	672	1359
31	698	661	1359
32	707	720	1427
33	670	685	1355
34	689	732	1421
35	652	713	1365
36	726	711	1437
37	683	734	1417
38	668	696	1364
39	653	707	1360
40	686	658	1344
41	776	757	1533
42	756	794	1550
43	710	767	1477
44	758	774	1532
45	705	753	1458
46	698	756	1454
47	680	743	1423
48	681	698	1379
49	680	752	1432
50	712	766	1478
51	791	837	1628

Età	Maschi	Femmine	Totale
52	720	832	1552
53	742	833	1575
54	691	881	1572
55	727	850	1577
56	684	812	1496
57	637	807	1444
58	670	777	1447
59	713	802	1515
60	698	771	1469
61	671	758	1429
62	700	750	1450
63	616	694	1310
64	644	650	1294
65	594	606	1200
66	649	662	1311
67	631	655	1286
68	559	621	1180
69	523	595	1118
70	601	617	1218
71	485	495	980
72	349	416	765
73	383	442	825
74	345	416	761
75	319	406	725
76	321	392	713
77	269	329	598
78	271	368	639
79	205	305	510
80	189	305	494
81	192	295	487
82	175	253	428
83	177	276	453
84	155	234	389
85	111	204	315
86	117	216	333
87	75	186	261
88	72	153	225
89	51	134	185
90	41	93	134
91	31	84	115
92	22	52	74
93	13	63	76
94	16	30	46
95	7	30	37
96	7	22	29
97	0	11	11
98	0	6	6
99	0	6	6
100 e più	4	9	13
Totale	50394	53484	103878

L'età è indicata in anni compiuti, pertanto, con 0 anni si indicano tutti gli individui nati che non hanno ancora compiuto il primo compleanno; con 1 anno coloro che hanno compiuto il primo compleanno ma non il secondo, e così via.

Comune di Napoli - Servizio Statistica. Elaborazione sui dati della Lista Anagrafica Comunale al 31 dicembre 2016

Figura 10 - Piramide delle età e sesso Municipalità 9. Anno 2016 (Valori relativi)

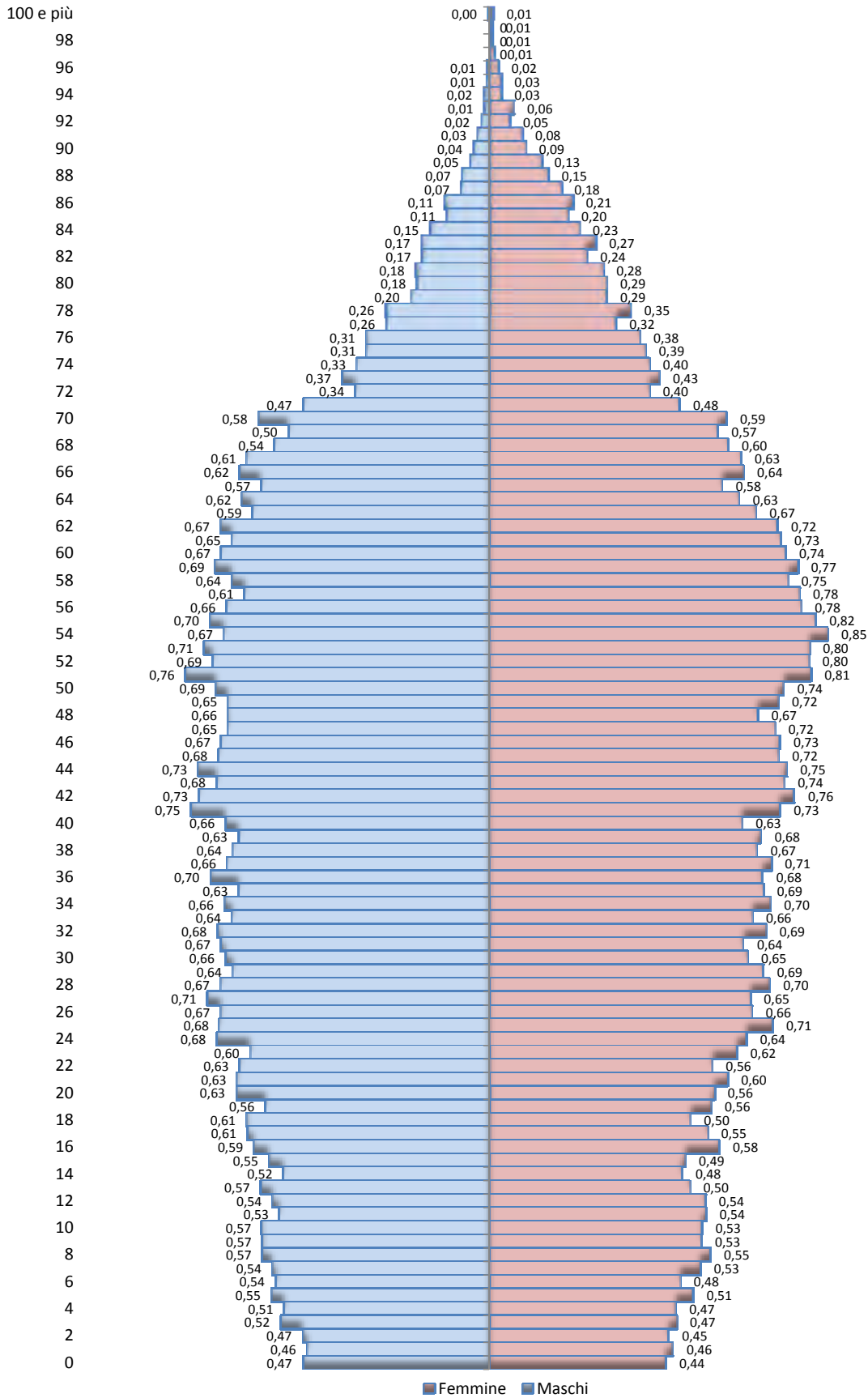

Comune di Napoli - Servizio Statistica. Elaborazione sui dati della Lista Anagrafica Comunale al 31 dicembre 2016

X Municipalità

*Bagnoli
Fuorigrotta*

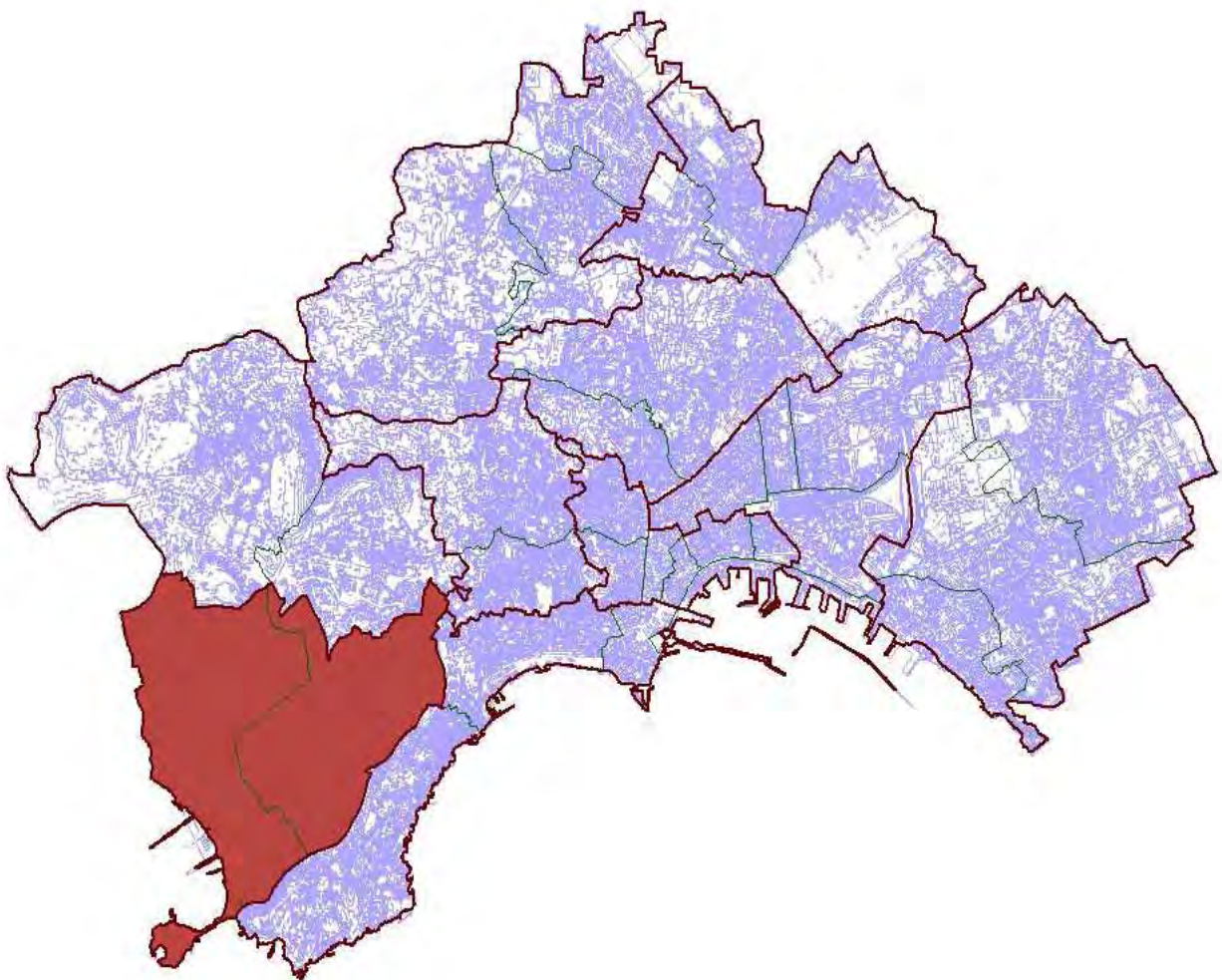

Tav 11.1 - Indicatori demografici - Anno 2016 - *Municipalità 10 (Bagnoli, Fuorigrotta)*

Popolazione residente	Maschi	Femmine	Totale
Popolazione residente totale	44.152	50.225	94.377
Popolazione in età 0-14 anni	6.355	5.867	12.222
Popolazione in età lavorativa (15-64 anni)	28.872	31.477	60.349
Popolazione in età lavorativa (15-39 anni)	12.710	12.896	25.606
Popolazione in età lavorativa (40-64 anni)	16.162	18.581	34.743
Popolazione in età 65 e più anni	8.925	12.881	21.806
Bambini con meno di sei anni	2.219	2.110	4.329
Popolazione in età 0-4 anni	1.824	1.725	3.549
Popolazione femminile in età 15-49 anni		20.274	20.274
Popolazione minorenni (0-17 anni)	7.820	7.291	15.111
Maggiorenni in età lavorativa (18-29 anni)	6.239	6.062	12.301
Maggiorenni in età lavorativa (30-39 anni)	5.006	5.410	10.416
Maggiorenni in età lavorativa (40-49 anni)	6.513	7.378	13.891
Maggiorenni in età lavorativa (50-64 anni)	9.649	11.203	20.852
Popolazione anziana in età 65-74 anni	5.120	6.234	11.354
Popolazione anziana in età 75 e più anni	3.805	6.647	10.452
Popolazione anziana in età 80 e più anni	2.108	4.089	6.197
Giovani in età 15-24 anni	5.099	4.869	9.968
Giovani in età 25-29 anni	2.605	2.617	5.222
Giovani in età 30-34 anni	2.485	2.616	5.101
Giovani in età 15-34 anni	10.189	10.102	20.291

Indicatore	Maschi	Femmine	Totale
Età media della popolazione	43,36	47,06	45,33
Indice di vecchiaia			178,42
Indice di dipendenza totale			56,39
Indice di dipendenza dei giovani			20,25
Indice di dipendenza degli anziani			36,13
Indice di struttura della popolazione attiva			135,68
Indice di ricambio della popolazione in età attiva			129,88
Anziani per un bambino			5,04
Tasso grezzo di fecondità figli/donne (TFFD)			17,51
% giovani in età 15-34 anni sul totale della popolazione	23,08	20,11	21,50
% di celibi o nubili di 18-24 che vivono con almeno un genitore	83,84	83,87	83,86
% di celibi o nubili di 25-29 che vivono con almeno un genitore	78,76	76,52	77,71
% di celibi o nubili di 30-34 che vivono con almeno un genitore	70,72	68,66	69,80
% di celibi o nubili di 18-34 che vivono con almeno un genitore	79,38	78,56	78,99
% minori 0-17 anni sul totale della popolazione	17,71	14,52	16,01
% popolazione 65 e più anni sul totale della popolazione	20,21	25,65	23,11
% popolazione 80 e più anni sul totale della popolazione	4,77	8,14	6,57

Comune di Napoli - Servizio Statistica. Elaborazione sui dati della Lista Anagrafica Comunale al 31 dicembre 2016

Tav 11.2 - Indicatori demografici - Confronto anni 2016-2010 - *Municipalità 10 (Bagnoli, Fuorigrotta)*

Popolazione residente	Anno 2016	Anno 2010	Variazione percentuale	
Popolazione residente totale	94.377	99.810	↓	- 5,44
Popolazione in età 0-14 anni	12.222	13.641	↓	- 10,40
Popolazione in età lavorativa (15-64 anni)	60.349	65.292	↓	- 7,57
Popolazione in età lavorativa (15-39 anni)	25.606	29.063	↓	- 11,89
Popolazione in età lavorativa (40-64 anni)	34.743	36.229	↓	- 4,10
Popolazione in età 65 e più anni	21.806	20.877	↑	4,45
Bambini con meno di sei anni	4.329	5.044	↓	- 14,18
Popolazione in età 0-4 anni	3.549	4.127	↓	- 14,01
Popolazione femminile in età 15-49 anni	20.274	22.760	↓	- 10,92
Popolazione minorenni (0-17 anni)	15.111	16.612	↓	- 9,04
Maggiorenni in età lavorativa (18-29 anni)	12.301	13.293	↓	- 7,46
Maggiorenni in età lavorativa (30-39 anni)	10.416	12.799	↓	- 18,62
Maggiorenni in età lavorativa (40-49 anni)	13.891	15.321	↓	- 9,33
Maggiorenni in età lavorativa (50-64 anni)	20.852	20.908	↓	- 0,27
Popolazione anziana in età 65-74 anni	11.354	10.642	↑	6,69
Popolazione anziana in età 75 e più anni	10.452	10.235	↑	2,12
Popolazione anziana in età 80 e più anni	6.197	6.044	↑	2,53
Giovani in età 15-24 anni	9.968	10.708	↓	- 6,91
Giovani in età 25-29 anni	5.222	5.556	↓	- 6,01
Giovani in età 30-34 anni	5.101	5.666	↓	- 9,97
Giovani in età 15-34 anni	20.291	21.930	↓	- 7,47

Indicatore	Anno 2016	Anno 2010	Variazione di punti percentuali	
Età media della popolazione	45,33	44,10	↑	1,23
Indice di vecchiaia	178,42	153,05	↑	25,37
Indice di dipendenza totale	56,39	52,87	↑	3,52
Indice di dipendenza dei giovani	20,25	20,89	↓	- 0,64
Indice di dipendenza degli anziani	36,13	31,97	↑	4,16
Indice di struttura della popolazione attiva	135,68	124,66	↑	11,03
Indice di ricambio della popolazione in età attiva	129,88	132,13	↓	- 2,25
Anziani per un bambino	5,04	4,14	↑	0,90
Tasso grezzo di fecondità figli/donne (TFFD)	17,51	18,13	↓	- 0,63
% giovani in età 15-34 anni sul totale della popolazione	21,50	21,97	↓	- 0,47
% di celibi o nubili di 18-24 che vivono con almeno un genitore	83,86	82,98	↑	0,88
% di celibi o nubili di 25-29 che vivono con almeno un genitore	77,71	79,73	↓	- 2,03
% di celibi o nubili di 30-34 che vivono con almeno un genitore	69,80	72,19	↓	- 2,39
% di celibi o nubili di 18-34 che vivono con almeno un genitore	78,99	79,93	↓	- 0,94
% minori 0-17 anni sul totale della popolazione	16,01	16,64	↓	- 0,63
% popolazione 65 e più anni sul totale della popolazione	23,11	20,92	↑	2,19
% popolazione 80 e più anni sul totale della popolazione	6,57	6,06	↑	0,51

Comune di Napoli - Servizio Statistica. Elaborazione sui dati della Lista Anagrafica Comunale al 31 dicembre 2016 e 2010

Tav 11.3 - Indicatori demografici - Confronto con il dato cittadino - *Municipalità 10*
(Bagnoli, Fuorigrotta)

Popolazione residente	Municipalità 10	Napoli	Peso percentuale su Napoli
Popolazione residente totale	94.377	981.374	9,62
Popolazione in età 0-14 anni	12.222	144.136	8,48
Popolazione in età lavorativa (15-64 anni)	60.349	648.290	9,31
Popolazione in età lavorativa (15-39 anni)	25.606	297.577	8,60
Popolazione in età lavorativa (40-64 anni)	34.743	350.713	9,91
Popolazione in età 65 e più anni	21.806	188.948	11,54
Bambini con meno di sei anni	4.329	52.264	8,28
Popolazione in età 0-4 anni	3.549	42.950	8,26
Popolazione femminile in età 15-49 anni	20.274	221.878	9,14
Popolazione minorenni (0-17 anni)	15.111	177.254	8,53
Maggiorenni in età lavorativa (18-29 anni)	12.301	143.360	8,58
Maggiorenni in età lavorativa (30-39 anni)	10.416	121.099	8,60
Maggiorenni in età lavorativa (40-49 anni)	13.891	146.716	9,47
Maggiorenni in età lavorativa (50-64 anni)	20.852	203.997	10,22
Popolazione anziana in età 65-74 anni	11.354	101.018	11,24
Popolazione anziana in età 75 e più anni	10.452	87.930	11,89
Popolazione anziana in età 80 e più anni	6.197	51.803	11,96
Giovani in età 15-24 anni	9.968	115.153	8,66
Giovani in età 25-29 anni	5.222	61.325	8,52
Giovani in età 30-34 anni	5.101	59.512	8,57
Giovani in età 15-34 anni	20.291	235.990	8,60

Indicatore	Municipalità 10	Napoli	Differenza di punti percentuali
Età media della popolazione	45,33	42,70	2,62
Indice di vecchiaia	178,42	131,09	47,33
Indice di dipendenza totale	56,39	51,38	5,01
Indice di dipendenza dei giovani	20,25	22,23	- 1,98
Indice di dipendenza degli anziani	36,13	29,15	6,99
Indice di struttura della popolazione attiva	135,68	117,86	17,83
Indice di ricambio della popolazione in età attiva	129,88	107,85	22,03
Anziani per un bambino	5,04	3,62	1,42
Tasso grezzo di fecondità figli/donne (TFFD)	17,51	19,36	- 1,85
% giovani in età 15-34 anni sul totale della popolazione	21,50	24,05	- 2,55
% di celibi o nubili di 18-24 che vivono con almeno un genitore	83,86	82,30	1,56
% di celibi o nubili di 25-29 che vivono con almeno un genitore	77,71	75,23	2,48
% di celibi o nubili di 30-34 che vivono con almeno un genitore	69,80	65,40	4,40
% di celibi o nubili di 18-34 che vivono con almeno un genitore	78,99	76,87	2,12
% minori 0-17 anni sul totale della popolazione	16,01	18,06	- 2,05
% popolazione 65 e più anni sul totale della popolazione	23,11	19,25	3,85
% popolazione 80 e più anni sul totale della popolazione	6,57	5,28	1,29

Comune di Napoli - Servizio Statistica. Elaborazione sui dati della Lista Anagrafica Comunale al 31 dicembre 2016

Tav 11.4 - Popolazione residente per sesso e singolo anno di età - Anno 2016 - *Municipalità 10*
(Bagnoli, Fuorigrotta)

Età	Maschi	Femmine	Totale
0	331	329	660
1	363	333	696
2	337	315	652
3	382	367	749
4	411	381	792
5	395	385	780
6	406	369	775
7	416	411	827
8	467	397	864
9	461	446	907
10	458	391	849
11	471	435	906
12	507	422	929
13	468	435	903
14	482	451	933
15	474	470	944
16	509	490	999
17	482	464	946
18	515	478	993
19	470	474	944
20	509	542	1051
21	513	467	980
22	529	462	991
23	515	472	987
24	583	550	1133
25	557	522	1079
26	478	557	1035
27	526	508	1034
28	551	557	1108
29	493	473	966
30	458	526	984
31	535	514	1049
32	474	500	974
33	496	522	1018
34	522	554	1076
35	461	542	1003
36	483	526	1009
37	503	549	1052
38	534	550	1084
39	540	627	1167
40	570	681	1251
41	633	669	1302
42	697	780	1477
43	634	736	1370
44	690	704	1394
45	639	764	1403
46	649	683	1332
47	678	789	1467
48	678	777	1455
49	645	795	1440
50	715	808	1523
51	676	822	1498

Età	Maschi	Femmine	Totale
52	702	824	1526
53	719	848	1567
54	665	825	1490
55	714	746	1460
56	605	772	1377
57	668	773	1441
58	625	729	1354
59	639	709	1348
60	586	668	1254
61	609	692	1301
62	611	685	1296
63	552	659	1211
64	563	643	1206
65	518	658	1176
66	560	673	1233
67	556	667	1223
68	572	692	1264
69	574	648	1222
70	537	677	1214
71	547	652	1199
72	412	485	897
73	420	561	981
74	424	521	945
75	342	511	853
76	366	532	898
77	368	491	859
78	316	550	866
79	305	474	779
80	258	461	719
81	280	415	695
82	208	371	579
83	218	389	607
84	207	368	575
85	169	302	471
86	153	294	447
87	130	281	411
88	105	242	347
89	98	213	311
90	79	168	247
91	54	168	222
92	37	99	136
93	36	89	125
94	24	84	108
95	18	54	72
96	11	34	45
97	7	15	22
98	8	15	23
99	2	3	5
100 e più	6	24	30
Totale	44152	50225	94377

L'età è indicata in anni compiuti, pertanto, con 0 anni si indicano tutti gli individui nati che non hanno ancora compiuto il primo compleanno; con 1 anno coloro che hanno compiuto il primo compleanno ma non il secondo, e così via.

Comune di Napoli - Servizio Statistica. Elaborazione sui dati della Lista Anagrafica Comunale al 31 dicembre 2016

Figura 11 - Piramide delle età e sesso Municipalità 10. Anno 2016 (Valori relativi)

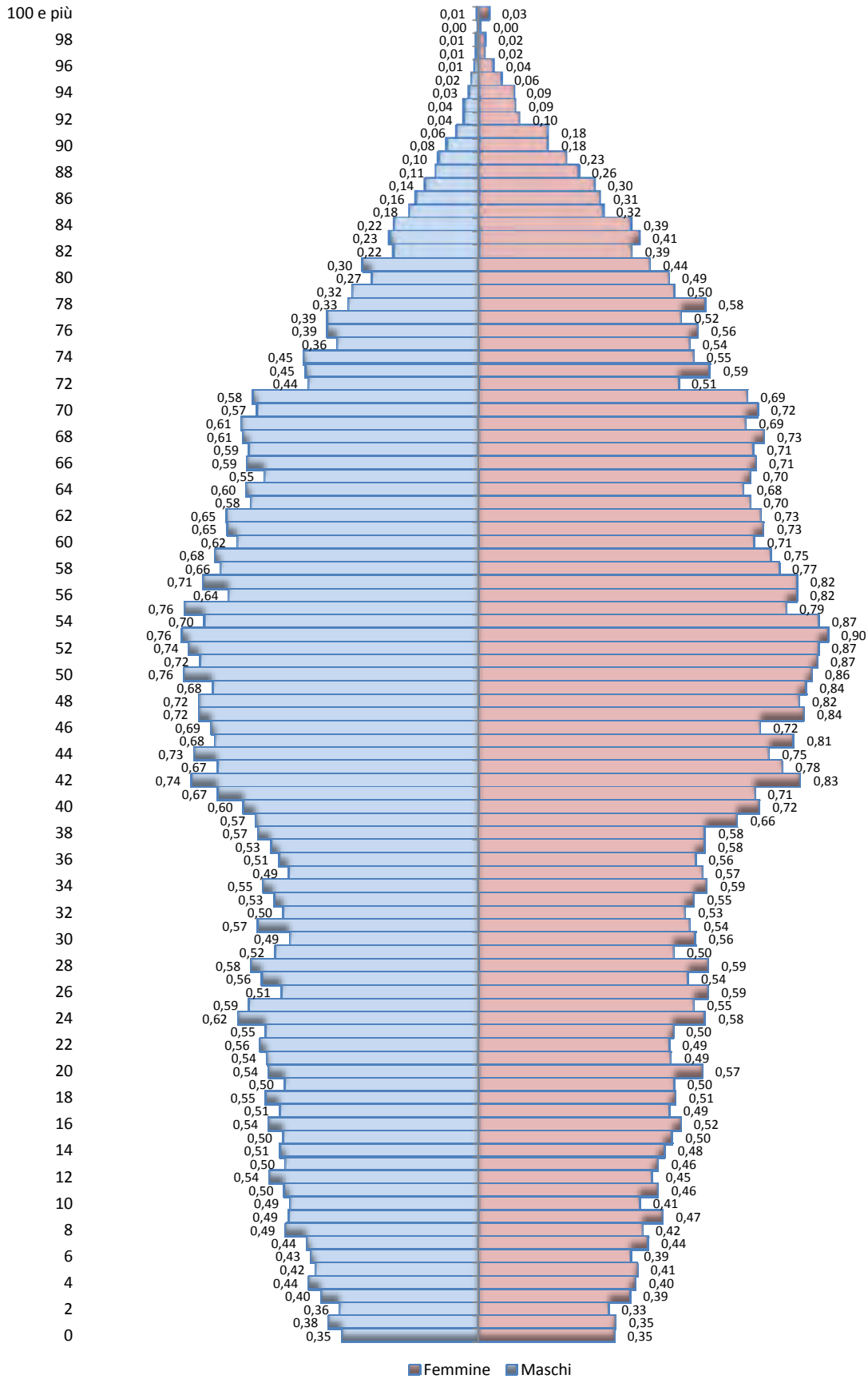

Comune di Napoli - Servizio Statistica. Elaborazione sui dati della Lista Anagrafica Comunale al 31 dicembre 2016

Capitolo 3
***la popolazione residente nei
quartieri***



Quartieri

1 San Ferdinando	9 San Lorenzo	17 Zona Industriale	25 Secondigliano
2 Chiaia	10 Mercato	18 Bagnoli	26 Scampia
3 San Giuseppe	11 Pendino	19 Fuorigrotta	27 San Pietro a Patierno
4 Montecalvario	12 Porto	20 Soccavo	28 Ponticelli
5 Avvocata	13 Vomero	21 Pianura	29 Barra
6 Stella	14 Arenella	22 Chiaiano	30 San Giovanni a Teduccio
7 San Carlo all'Arena	15 Posillipo	23 Piscinola	
8 Vicaria	16 Poggioreale	24 Miano	

Tav 12 - Popolazione residente per sesso e quartiere. Confronto 2016-2010

Municipalità	Quartiere/Municipalità	2016			2010			Variazione percentuale (Totale) %	Distribuzione percentuale		
		Totale	Maschi	Femmine	Totale	Maschi	Femmine		2016	2010	Variazione di punti percentuali
1	CHIAIA	40393	18434	21959	41849	19110	22739	↓- 3,48	4,12	4,15	↓- 0,04
1	POSILLIPO	22733	10368	12365	24170	11158	13012	↓- 5,95	2,32	2,40	↓- 0,08
1	SAN FERDINANDO	19279	9212	10067	19654	9327	10327	↓- 1,91	1,96	1,95	↑ 0,01
		82405	38014	44391	85673	39595	46078	↓- 3,81	8,40	8,50	↓- 0,11
2	AVVOCATA	34865	16409	18456	34645	16140	18505	↑ 0,64	3,55	3,44	↑ 0,11
2	MERCATO	10076	5101	4975	9864	4758	5106	↑ 2,15	1,03	0,98	↑ 0,05
2	MONTECALVARIO	24814	12130	12684	24629	11895	12734	↑ 0,75	2,53	2,44	↑ 0,08
2	PENDINO	18298	9356	8942	17984	8776	9208	↑ 1,75	1,86	1,79	↑ 0,08
2	PORTO	4922	2329	2593	5261	2520	2741	↓- 6,44	0,50	0,52	↓- 0,02
2	SAN GIUSEPPE	5362	2552	2810	5647	2691	2956	↓- 5,05	0,55	0,56	↓- 0,01
		98337	47877	50460	98030	46780	51250	↑ 0,31	10,02	9,73	↑ 0,29
3	SAN CARLO ALL'ARENA	70678	33509	37169	72596	34287	38309	↓- 2,64	7,20	7,21	↓- 0,00
3	STELLA	32725	15965	16760	31818	15292	16526	↑ 2,85	3,33	3,16	↑ 0,18
		103403	49474	53929	104414	49579	54835	↓- 0,97	10,54	10,36	↑ 0,17
4	POGGIOREALE	24189	11697	12492	24969	11917	13052	↓- 3,12	2,46	2,48	↓- 0,01
4	SAN LORENZO	53422	27161	26261	51937	25173	26764	↑ 2,86	5,44	5,16	↑ 0,29
4	VICARIA	15355	7351	8004	15547	7310	8237	↓- 1,23	1,56	1,54	↑ 0,02
4	ZONA INDUSTRIALE	6405	3161	3244	6284	3019	3265	↑ 1,93	0,65	0,62	↑ 0,03
		99371	49370	50001	98737	47419	51318	↑ 0,64	10,13	9,80	↑ 0,32
5	ARENELLA	67608	30474	37134	70594	31988	38606	↓- 4,23	6,89	7,01	↓- 0,12
5	VOMERO	44422	19915	24507	46661	20992	25669	↓- 4,80	4,53	4,63	↓- 0,11
		112030	50389	61641	117255	52980	64275	↓- 4,46	11,42	11,64	↓- 0,22
6	BARRA	37134	18280	18854	37961	18620	19341	↓- 2,18	3,78	3,77	↑ 0,02
6	PONTICELLI	52285	25485	26800	53656	26123	27533	↓- 2,56	5,33	5,33	↑ 0,00
6	SAN GIOVANNI A TEDUCCIO	23969	11477	12492	25083	11979	13104	↓- 4,44	2,44	2,49	↓- 0,05
		113388	55242	58146	116700	56722	59978	↓- 2,84	11,55	11,58	↓- 0,03
7	MIANO	23531	11395	12136	24961	12106	12855	↓- 5,73	2,40	2,48	↓- 0,08
7	SAN PIETRO A PATIERNO	18061	8900	9161	18006	8828	9178	↑ 0,31	1,84	1,79	↑ 0,05
7	SECONDIGLIANO	42611	20542	22069	44191	21370	22821	↓- 3,58	4,34	4,39	↓- 0,04
		84203	40837	43366	87158	42304	44854	↓- 3,39	8,58	8,65	↓- 0,07
8	CHIAIANO	23368	11264	12104	24391	11838	12553	↓- 4,19	2,38	2,42	↓- 0,04
8	PISCINOLA	28344	13715	14629	28664	14015	14649	↓- 1,12	2,89	2,85	↑ 0,04
8	SCAMPIA	38270	18711	19559	38949	19074	19875	↓- 1,74	3,90	3,87	↑ 0,03
		89982	43690	46292	92004	44927	47077	↓- 2,20	9,17	9,13	↑ 0,04
9	PIANURA	58616	28826	29790	60173	29747	30426	↓- 2,59	5,97	5,97	↓- 0,00
9	SOCCAVO	45262	21568	23694	47441	22852	24589	↓- 4,59	4,61	4,71	↓- 0,10
		103878	50394	53484	107614	52599	55015	↓- 3,47	10,58	10,68	↓- 0,10
10	BAGNOLI	23140	10985	12155	24807	11789	13018	↓- 6,72	2,36	2,46	↓- 0,10
10	FUORIGROTTA	71237	33167	38070	75003	35107	39896	↓- 5,02	7,26	7,45	↓- 0,19
		94377	44152	50225	99810	46896	52914	↓- 5,44	9,62	9,91	↓- 0,29
	Napoli	981374	469439	511935	1007395	479801	527594	↓- 2,58	100	100	

Comune di Napoli - Servizio Statistica. Elaborazione sui dati della Lista Anagrafica Comunale al 31 dicembre 2016 e 2010

Tav 12.1 - Popolazione residente per classe quinquennale di età e quartiere - Anno 2016. Valori assoluti

Municipalità	Quartiere	Classe d'età																	Totale	
		0-4	5-9	10-14	15-19	20-24	25-29	30-34	35-39	40-44	45-49	50-54	55-59	60-64	65-69	70-74	75-79	80-84		>=85
1	CHIAIA	1450	1793	2058	2111	2139	1953	1974	2291	2884	3262	3344	3044	2741	2436	2155	1840	1444	1474	40393
1	POSILLIPO	767	1058	1213	1206	1244	1199	1045	1049	1618	1788	2026	1819	1432	1265	1185	1104	788	927	22733
1	SAN FERDINANDO	870	868	962	1049	1136	1116	1083	1271	1493	1548	1552	1346	1226	1142	896	723	518	480	19279
		3087	3719	4233	4366	4519	4268	4102	4611	5995	6598	6922	6209	5399	4843	4236	3667	2750	2881	82405
2	AVVOCATA	1441	1636	1652	1819	2095	2081	2173	2353	2721	2757	2740	2433	2164	2059	1565	1260	939	977	34865
2	MERCATO	439	478	502	591	576	695	760	776	828	787	764	624	519	526	434	300	261	216	10076
2	MONTECALVARIO	1186	1161	1361	1378	1505	1633	1624	1762	1911	2049	1963	1638	1339	1291	1156	806	576	475	24814
2	PENDINO	879	900	871	1012	1107	1301	1495	1450	1519	1451	1338	1107	1003	886	703	506	381	389	18298
2	PORTO	192	221	227	257	236	290	325	368	409	400	377	360	294	274	236	180	138	138	4922
2	SAN GIUSEPPE	183	216	253	250	261	281	264	332	405	463	422	413	360	330	312	238	166	213	5362
		4320	4612	4866	5307	5780	6281	6641	7041	7793	7907	7604	6575	5679	5366	4406	3290	2461	2408	98337
3	SAN CARLO ALL'ARENA	2989	3691	3913	3943	4028	4045	4010	4398	5499	5757	5410	4565	3955	3790	3475	2949	2247	2014	70678
3	STELLA	1561	1650	1809	1879	1985	2062	2239	2403	2703	2782	2521	2101	1648	1654	1315	1035	711	667	32725
		4550	5341	5722	5822	6013	6107	6249	6801	8202	8539	7931	6666	5603	5444	4790	3984	2958	2681	103403
4	POGGIOREALE	1142	1201	1240	1352	1547	1705	1514	1504	1732	1696	1813	1679	1530	1383	1163	838	607	543	24189
4	SAN LORENZO	2351	2487	2508	2790	3334	3896	4069	4145	4514	4250	4119	3418	2965	2630	2131	1555	1168	1092	53422
4	VICARIA	655	734	753	763	909	1009	978	978	1243	1238	1155	1000	885	884	716	596	429	430	15355
4	ZONA INDUSTRIALE	288	361	387	431	397	392	413	445	540	473	452	349	321	324	303	228	148	153	6405
		4436	4783	4888	5336	6187	7002	6974	7072	8029	7657	7539	6446	5701	5221	4313	3217	2352	2218	99371
5	ARENELLA	2255	2989	3087	3400	3368	3268	3063	3476	4888	5203	5634	4835	4539	4545	3977	3450	2702	2929	67608
5	VOMERO	1462	1850	2163	2236	2232	2161	2054	2250	2915	3449	3699	3351	3186	2949	2509	2207	1703	2046	44422
		3717	4839	5250	5636	5600	5429	5117	5726	7803	8652	9333	8186	7725	7494	6486	5657	4405	4975	112030
6	BARRA	1883	2108	2217	2398	2536	2585	2427	2359	2663	2545	2634	2420	2109	2070	1568	1158	781	673	37134
6	PONTICELLI	2606	2985	3105	3509	3825	3653	3324	3378	3594	3672	3773	3529	3053	2635	2012	1609	1089	934	52285
6	SAN GIOVANNI A TEDUCCIO	1218	1364	1489	1528	1572	1583	1533	1474	1665	1624	1754	1574	1392	1308	1035	762	590	504	23969
		5707	6457	6811	7435	7933	7821	7284	7211	7922	7841	8161	7523	6554	6013	4615	3529	2460	2111	113388
7	MIANO	1156	1330	1472	1477	1599	1615	1496	1486	1693	1700	1797	1592	1386	1218	889	683	526	416	23531
7	SAN PIETRO A PATIERNO	1021	1105	1143	1285	1312	1365	1281	1256	1259	1287	1293	1202	974	795	591	423	288	181	18061
7	SECONDIGLIANO	2076	2252	2439	2663	2699	2827	2678	2618	3022	3089	3136	2776	2498	2368	1926	1548	1131	865	42611
		4253	4687	5054	5425	5610	5807	5455	5360	5974	6076	6226	5570	4858	4381	3406	2654	1945	1462	84203
8	CHIAIANO	1041	1220	1249	1346	1385	1582	1456	1485	1881	1831	1835	1639	1474	1281	1054	732	495	382	23368
8	PISCINOLA	1414	1463	1749	1792	2043	1992	1810	1798	2012	2114	2099	1971	1670	1477	1091	815	582	452	28344
8	SCAMPIA	1978	2142	2322	2636	2813	2769	2402	2224	2602	2815	3002	2585	2224	1732	1371	1142	908	603	38270
		4433	4825	5320	5774	6241	6343	5668	5507	6495	6760	6936	6195	5368	4490	3516	2689	1985	1437	89982
9	PIANURA	3033	3409	3299	3331	3703	4210	4357	4320	4248	3874	4154	4116	3924	3365	2258	1447	896	672	58616
9	SOCCAVO	1865	2163	2235	2476	2691	2835	2564	2623	3188	3272	3651	3363	3028	2730	2291	1738	1355	1194	45262
		4898	5572	5534	5807	6394	7045	6921	6943	7436	7146	7805	7479	6952	6095	4549	3185	2251	1866	103878
10	BAGNOLI	838	1057	1083	1251	1347	1366	1279	1301	1637	1769	1936	1793	1565	1465	1155	951	712	635	23140
10	FUORIGROTTA	2711	3096	3437	3575	3795	3856	3822	4014	5157	5328	5668	5187	4703	4653	4081	3304	2463	2387	71237
		3549	4153	4520	4826	5142	5222	5101	5315	6794	7097	7604	6980	6268	6118	5236	4255	3175	3022	94377
	NAPOLI	42950	48988	52198	55734	59419	61325	59512	61587	72443	74273	76061	67829	60107	55465	45553	36127	26742	25061	981374

L'età è indicata in anni compiuti, pertanto, nella classe 0-4 sono comprese 5 generazioni annuali di nati, dai neonati a coloro che stanno per compiere - ma non l'hanno compiuto- il 5° anno di età.

Comune di Napoli - Servizio Statistica. Elaborazione sui dati della Lista Anagrafica Comunale al 31 dicembre 2016

Tav 12.2 - Popolazione residente per classe quinquennale di età e quartiere - Anno 2016. Valori relativi

Municipalità	Quartiere	Classe d'età																	Totale	
		0-4	5-9	10-14	15-19	20-24	25-29	30-34	35-39	40-44	45-49	50-54	55-59	60-64	65-69	70-74	75-79	80-84		>=85
1	CHIAIA	3,59	4,44	5,09	5,23	5,30	4,83	4,89	5,67	7,14	8,08	8,28	7,54	6,79	6,03	5,34	4,56	3,57	3,65	100
1	POSILLIPO	3,37	4,65	5,34	5,31	5,47	5,27	4,60	4,61	7,12	7,87	8,91	8,00	6,30	5,56	5,21	4,86	3,47	4,08	100
1	SAN FERDINANDO	4,51	4,50	4,99	5,44	5,89	5,79	5,62	6,59	7,74	8,03	8,05	6,98	6,36	5,92	4,65	3,75	2,69	2,49	100
		3,75	4,51	5,14	5,30	5,48	5,18	4,98	5,60	7,28	8,01	8,40	7,53	6,55	5,88	5,14	4,45	3,34	3,50	100
2	AVVOCATA	4,13	4,69	4,74	5,22	6,01	5,97	6,23	6,75	7,80	7,91	7,86	6,98	6,21	5,91	4,49	3,61	2,69	2,80	100
2	MERCATO	4,36	4,74	4,98	5,87	5,72	6,90	7,54	7,70	8,22	7,81	7,58	6,19	5,15	5,22	4,31	2,98	2,59	2,14	100
2	MONTECALVARIO	4,78	4,68	5,48	5,55	6,07	6,58	6,54	7,10	7,70	8,26	7,91	6,60	5,40	5,20	4,66	3,25	2,32	1,91	100
2	PENDINO	4,80	4,92	4,76	5,53	6,05	7,11	8,17	7,92	8,30	7,93	7,31	6,05	5,48	4,84	3,84	2,77	2,08	2,13	100
2	PORTO	3,90	4,49	4,61	5,22	4,79	5,89	6,60	7,48	8,31	8,13	7,66	7,31	5,97	5,57	4,79	3,66	2,80	2,80	100
2	SAN GIUSEPPE	3,41	4,03	4,72	4,66	4,87	5,24	4,92	6,19	7,55	8,63	7,87	7,70	6,71	6,15	5,82	4,44	3,10	3,97	100
		4,39	4,69	4,95	5,40	5,88	6,39	6,75	7,16	7,92	8,04	7,73	6,69	5,78	5,46	4,48	3,35	2,50	2,45	100
3	SAN CARLO ALL'ARENA	4,23	5,22	5,54	5,58	5,70	5,72	5,67	6,22	7,78	8,15	7,65	6,46	5,60	5,36	4,92	4,17	3,18	2,85	100
3	STELLA	4,77	5,04	5,53	5,74	6,07	6,30	6,84	7,34	8,26	8,50	7,70	6,42	5,04	5,05	4,02	3,16	2,17	2,04	100
		4,40	5,17	5,53	5,63	5,82	5,91	6,04	6,58	7,93	8,26	7,67	6,45	5,42	5,26	4,63	3,85	2,86	2,59	100
4	POGGIOREALE	4,72	4,97	5,13	5,59	6,40	7,05	6,26	6,22	7,16	7,01	7,50	6,94	6,33	5,72	4,81	3,46	2,51	2,24	100
4	SAN LORENZO	4,40	4,66	4,69	5,22	6,24	7,29	7,62	7,76	8,45	7,96	7,71	6,40	5,55	4,92	3,99	2,91	2,19	2,04	100
4	VICARIA	4,27	4,78	4,90	4,97	5,92	6,57	6,37	6,37	8,10	8,06	7,52	6,51	5,76	5,76	4,66	3,88	2,79	2,80	100
4	ZONA INDUSTRIALE	4,50	5,64	6,04	6,73	6,20	6,12	6,45	6,95	8,43	7,38	7,06	5,45	5,01	5,06	4,73	3,56	2,31	2,39	100
		4,46	4,81	4,92	5,37	6,23	7,05	7,02	7,12	8,08	7,71	7,59	6,49	5,74	5,25	4,34	3,24	2,37	2,23	100
5	ARENELLA	3,34	4,42	4,57	5,03	4,98	4,83	4,53	5,14	7,23	7,70	8,33	7,15	6,71	6,72	5,88	5,10	4,00	4,33	100
5	VOMERO	3,29	4,16	4,87	5,03	5,02	4,86	4,62	5,07	6,56	7,76	8,33	7,54	7,17	6,64	5,65	4,97	3,83	4,61	100
		3,32	4,32	4,69	5,03	5,00	4,85	4,57	5,11	6,97	7,72	8,33	7,31	6,90	6,69	5,79	5,05	3,93	4,44	100
6	BARRA	5,07	5,68	5,97	6,46	6,83	6,96	6,54	6,35	7,17	6,85	7,09	6,52	5,68	5,57	4,22	3,12	2,10	1,81	100
6	PONTICELLI	4,98	5,71	5,94	6,71	7,32	6,99	6,36	6,46	6,87	7,02	7,22	6,75	5,84	5,04	3,85	3,08	2,08	1,79	100
6	SAN GIOVANNI A TEDUCCIO	5,08	5,69	6,21	6,37	6,56	6,60	6,40	6,15	6,95	6,78	7,32	6,57	5,81	5,46	4,32	3,18	2,46	2,10	100
		5,03	5,69	6,01	6,56	7,00	6,90	6,42	6,36	6,99	6,92	7,20	6,63	5,78	5,30	4,07	3,11	2,17	1,86	100
7	MIANO	4,91	5,65	6,26	6,28	6,80	6,86	6,36	6,32	7,19	7,22	7,64	6,77	5,89	5,18	3,78	2,90	2,24	1,77	100
7	SAN PIETRO A PATIERNO	5,65	6,12	6,33	7,11	7,26	7,56	7,09	6,95	6,97	7,13	7,16	6,66	5,39	4,40	3,27	2,34	1,59	1,00	100
7	SECONDIGLIANO	4,87	5,29	5,72	6,25	6,33	6,63	6,28	6,14	7,09	7,25	7,36	6,51	5,86	5,56	4,52	3,63	2,65	2,03	100
		5,05	5,57	6,00	6,44	6,66	6,90	6,48	6,37	7,09	7,22	7,39	6,61	5,77	5,20	4,04	3,15	2,31	1,74	100
8	CHIAIANO	4,45	5,22	5,34	5,76	5,93	6,77	6,23	6,35	8,05	7,84	7,85	7,01	6,31	5,48	4,51	3,13	2,12	1,63	100
8	PISCINOLA	4,99	5,16	6,17	6,32	7,21	7,03	6,39	6,34	7,10	7,46	7,41	6,95	5,89	5,21	3,85	2,88	2,05	1,59	100
8	SCAMPIA	5,17	5,60	6,07	6,89	7,35	7,24	6,28	5,81	6,80	7,36	7,84	6,75	5,81	4,53	3,58	2,98	2,37	1,58	100
		4,93	5,36	5,91	6,42	6,94	7,05	6,30	6,12	7,22	7,51	7,71	6,88	5,97	4,99	3,91	2,99	2,21	1,60	100
9	PIANURA	5,17	5,82	5,63	5,68	6,32	7,18	7,43	7,37	7,25	6,61	7,09	7,02	6,69	5,74	3,85	2,47	1,53	1,15	100
9	SOCCAVO	4,12	4,78	4,94	5,47	5,95	6,26	5,66	5,80	7,04	7,23	8,07	7,43	6,69	6,03	5,06	3,84	2,99	2,64	100
		4,72	5,36	5,33	5,59	6,16	6,78	6,66	6,68	7,16	6,88	7,51	7,20	6,69	5,87	4,38	3,07	2,17	1,80	100
10	BAGNOLI	3,62	4,57	4,68	5,41	5,82	5,90	5,53	5,62	7,07	7,64	8,37	7,75	6,76	6,33	4,99	4,11	3,08	2,74	100
10	FUORIGROTTA	3,81	4,35	4,82	5,02	5,33	5,41	5,37	5,63	7,24	7,48	7,96	7,28	6,60	6,53	5,73	4,64	3,46	3,35	100
		3,76	4,40	4,79	5,11	5,45	5,53	5,40	5,63	7,20	7,52	8,06	7,40	6,64	6,48	5,55	4,51	3,36	3,20	100
	NAPOLI	4,38	4,99	5,32	5,68	6,05	6,25	6,06	6,28	7,38	7,57	7,75	6,91	6,12	5,65	4,64	3,68	2,72	2,55	100

L'età è indicata in anni compiuti, pertanto, nella classe 0-4 sono comprese 5 generazioni annuali di nati, dai neonati a coloro che stanno per compiere - ma non l'hanno compiuto - il 5° anno di età.

Comune di Napoli - Servizio Statistica. Elaborazione sui dati della Lista Anagrafica Comunale al 31 dicembre 2016

Tav 13.1 - Popolazione residente maschile per classe quinquennale di età e quartiere - Anno 2016. Valori assoluti

Municipalità	Quartiere	Classe d'età																	Totale maschi	
		0-4	5-9	10-14	15-19	20-24	25-29	30-34	35-39	40-44	45-49	50-54	55-59	60-64	65-69	70-74	75-79	80-84		>=85
1	CHIAIA	743	930	1060	1105	1099	974	930	1036	1307	1448	1493	1350	1213	1084	881	776	543	462	18434
1	POSILLIPO	388	553	630	607	640	594	494	446	719	790	907	796	671	573	507	429	302	322	10368
1	SAN FERDINANDO	439	423	507	529	577	564	529	643	733	754	744	636	564	505	416	280	209	160	9212
		1570	1906	2197	2241	2316	2132	1953	2125	2759	2992	3144	2782	2448	2162	1804	1485	1054	944	38014
2	AVVOCATA	733	844	851	907	1035	1038	1105	1131	1319	1342	1328	1066	994	916	697	511	338	254	16409
2	MERCATO	220	245	256	303	315	397	450	443	463	386	394	276	247	254	182	109	101	60	5101
2	MONTECALVARIO	624	588	671	728	769	862	883	900	950	1018	948	758	636	578	491	336	238	152	12130
2	PENDINO	480	442	457	514	568	708	910	841	840	749	644	543	470	410	318	210	137	115	9356
2	PORTO	94	122	107	124	112	156	164	175	206	199	164	173	133	124	109	75	59	33	2329
2	SAN GIUSEPPE	95	120	130	135	135	141	118	177	168	232	192	197	168	164	142	100	59	79	2552
		2246	2361	2472	2711	2934	3302	3630	3667	3946	3926	3670	3013	2648	2446	1939	1341	932	693	47877
3	SAN CARLO ALL'ARENA	1515	1914	2061	2038	2108	2028	1989	2159	2629	2826	2574	2096	1800	1684	1454	1185	834	615	33509
3	STELLA	811	872	922	977	986	1052	1132	1223	1402	1425	1191	1012	761	755	583	400	251	210	15965
		2326	2786	2983	3015	3094	3080	3121	3382	4031	4251	3765	3108	2561	2439	2037	1585	1085	825	49474
4	POGGIOREALE	564	636	597	686	816	867	792	761	860	837	858	766	750	655	541	348	222	141	11697
4	SAN LORENZO	1179	1290	1247	1427	1843	2188	2394	2358	2532	2164	2035	1644	1370	1245	912	619	407	307	27161
4	VICARIA	346	362	372	389	458	508	503	518	622	610	571	481	416	380	305	228	165	117	7351
4	ZONA INDUSTRIALE	150	184	195	243	230	211	224	233	260	249	210	164	146	155	127	89	54	37	3161
		2239	2472	2411	2745	3347	3774	3913	3870	4274	3860	3674	3055	2682	2435	1885	1284	848	602	49370
5	ARENELLA	1178	1460	1569	1785	1732	1627	1449	1557	2227	2284	2591	2120	1990	1961	1687	1379	997	881	30474
5	VOMERO	742	943	1080	1189	1141	1047	925	1051	1300	1590	1619	1471	1363	1296	1027	906	613	612	19915
		1920	2403	2649	2974	2873	2674	2374	2608	3527	3874	4210	3591	3353	3257	2714	2285	1610	1493	50389
6	BARRA	943	1082	1190	1265	1317	1311	1237	1199	1348	1225	1284	1131	1009	1011	727	498	298	205	18280
6	PONTICELLI	1364	1542	1611	1830	1918	1853	1654	1660	1785	1739	1836	1598	1485	1303	884	675	427	321	25485
6	SAN GIOVANNI A TEDUCCIO	616	672	744	793	800	830	755	733	818	776	806	728	623	656	465	292	213	157	11477
		2923	3296	3545	3888	4035	3994	3646	3592	3951	3740	3926	3457	3117	2970	2076	1465	938	683	55242
7	MIANO	591	672	749	752	811	799	753	717	864	818	873	765	681	571	403	258	187	131	11395
7	SAN PIETRO A PATIERNO	537	591	564	655	659	705	658	619	615	627	612	570	494	380	287	173	95	59	8900
7	SECONDIGLIANO	1043	1143	1280	1403	1359	1402	1357	1302	1494	1517	1491	1281	1160	1100	868	632	437	273	20542
		2171	2406	2593	2810	2829	2906	2768	2638	2973	2962	2976	2616	2335	2051	1558	1063	719	463	40837
8	CHIAIANO	546	648	642	706	705	793	719	729	856	904	871	735	704	587	483	333	190	113	11264
8	PISCINOLA	712	758	917	897	1025	1001	941	889	991	994	989	918	776	713	494	327	217	156	13715
8	SCAMPIA	1011	1121	1187	1358	1481	1426	1220	1087	1293	1357	1442	1196	1117	817	632	455	327	184	18711
		2269	2527	2746	2961	3211	3220	2880	2705	3140	3255	3302	2849	2597	2117	1609	1115	734	453	43690
9	PIANURA	1566	1769	1685	1748	1893	2097	2166	2123	2138	1891	1933	1874	1867	1714	1122	666	375	199	28826
9	SOCCAVALLO	957	1101	1148	1283	1403	1406	1285	1259	1548	1553	1723	1557	1462	1242	1041	719	513	368	21568
		2523	2870	2833	3031	3296	3503	3451	3382	3686	3444	3656	3431	3329	2956	2163	1385	888	567	50394
10	BAGNOLI	429	530	581	633	706	686	630	632	779	803	881	878	752	688	524	386	261	206	10985
10	FUORIGROTTA	1395	1615	1805	1817	1943	1919	1855	1889	2445	2486	2596	2373	2169	2092	1816	1311	910	731	33167
		1824	2145	2386	2450	2649	2605	2485	2521	3224	3289	3477	3251	2921	2780	2340	1697	1171	937	44152
NAPOLI		22011	25172	26815	28826	30584	31190	30221	30490	35511	35593	35800	31153	27991	25613	20125	14705	9979	7660	469439

L'età è indicata in anni compiuti, pertanto, nella classe 0-4 sono comprese 5 generazioni annuali di nati, dai neonati a coloro che stanno per compiere - ma non l'hanno compiuto- il 5° anno di età.

Comune di Napoli - Servizio Statistica. Elaborazione sui dati della Lista Anagrafica Comunale al 31 dicembre 2016

Tav 13.2 - Popolazione residente maschile per classe quinquennale di età e quartiere - Anno 2016. Valori relativi

Municipalità	Quartiere	Classe d'età																	Totale maschi	
		0-4	5-9	10-14	15-19	20-24	25-29	30-34	35-39	40-44	45-49	50-54	55-59	60-64	65-69	70-74	75-79	80-84		>=85
1	CHIAIA	4,03	5,05	5,75	5,99	5,96	5,28	5,05	5,62	7,09	7,86	8,10	7,32	6,58	5,88	4,78	4,21	2,95	2,51	100
1	POSILLIPO	3,74	5,33	6,08	5,85	6,17	5,73	4,76	4,30	6,93	7,62	8,75	7,68	6,47	5,53	4,89	4,14	2,91	3,11	100
1	SAN FERDINANDO	4,77	4,59	5,50	5,74	6,26	6,12	5,74	6,98	7,96	8,18	8,08	6,90	6,12	5,48	4,52	3,04	2,27	1,74	100
		4,13	5,01	5,78	5,90	6,09	5,61	5,14	5,59	7,26	7,87	8,27	7,32	6,44	5,69	4,75	3,91	2,77	2,48	100
2	AVVOCATA	4,47	5,14	5,19	5,53	6,31	6,33	6,73	6,89	8,04	8,18	8,09	6,50	6,06	5,58	4,25	3,11	2,06	1,55	100
2	MERCATO	4,31	4,80	5,02	5,94	6,18	7,78	8,82	8,68	9,08	7,57	7,72	5,41	4,84	4,98	3,57	2,14	1,98	1,18	100
2	MONTECALVARIO	5,14	4,85	5,53	6,00	6,34	7,11	7,28	7,42	7,83	8,39	7,82	6,25	5,24	4,77	4,05	2,77	1,96	1,25	100
2	PENDINO	5,13	4,72	4,88	5,49	6,07	7,57	9,73	8,99	8,98	8,01	6,88	5,80	5,02	4,38	3,40	2,24	1,46	1,23	100
2	PORTO	4,04	5,24	4,59	5,32	4,81	6,70	7,04	7,51	8,84	8,54	7,04	7,43	5,71	5,32	4,68	3,22	2,53	1,42	100
2	SAN GIUSEPPE	3,72	4,70	5,09	5,29	5,29	5,53	4,62	6,94	6,58	9,09	7,52	7,72	6,58	6,43	5,56	3,92	2,31	3,10	100
		4,69	4,93	5,16	5,66	6,13	6,90	7,58	7,66	8,24	8,20	7,67	6,29	5,53	5,11	4,05	2,80	1,95	1,45	100
3	SAN CARLO ALL'ARENA	4,52	5,71	6,15	6,08	6,29	6,05	5,94	6,44	7,85	8,43	7,68	6,26	5,37	5,03	4,34	3,54	2,49	1,84	100
3	STELLA	5,08	5,46	5,78	6,12	6,18	6,59	7,09	7,66	8,78	8,93	7,46	6,34	4,77	4,73	3,65	2,51	1,57	1,32	100
		4,70	5,63	6,03	6,09	6,25	6,23	6,31	6,84	8,15	8,59	7,61	6,28	5,18	4,93	4,12	3,20	2,19	1,67	100
4	POGGIOREALE	4,82	5,44	5,10	5,86	6,98	7,41	6,77	6,51	7,35	7,16	7,34	6,55	6,41	5,60	4,63	2,98	1,90	1,21	100
4	SAN LORENZO	4,34	4,75	4,59	5,25	6,79	8,06	8,81	8,68	9,32	7,97	7,49	6,05	5,04	4,58	3,36	2,28	1,50	1,13	100
4	VICARIA	4,71	4,92	5,06	5,29	6,23	6,91	6,84	7,05	8,46	8,30	7,77	6,54	5,66	5,17	4,15	3,10	2,24	1,59	100
4	ZONA INDUSTRIALE	4,75	5,82	6,17	7,69	7,28	6,68	7,09	7,37	8,23	7,88	6,64	5,19	4,62	4,90	4,02	2,82	1,71	1,17	100
		4,54	5,01	4,88	5,56	6,78	7,64	7,93	7,84	8,66	7,82	7,44	6,19	5,43	4,93	3,82	2,60	1,72	1,22	100
5	ARENELLA	3,87	4,79	5,15	5,86	5,68	5,34	4,75	5,11	7,31	7,49	8,50	6,96	6,53	6,43	5,54	4,53	3,27	2,89	100
5	VOMERO	3,73	4,74	5,42	5,97	5,73	5,26	4,64	5,28	6,53	7,98	8,13	7,39	6,84	6,51	5,16	4,55	3,08	3,07	100
		3,81	4,77	5,26	5,90	5,70	5,31	4,71	5,18	7,00	7,69	8,35	7,13	6,65	6,46	5,39	4,53	3,20	2,96	100
6	BARRA	5,16	5,92	6,51	6,92	7,20	7,17	6,77	6,56	7,37	6,70	7,02	6,19	5,52	5,53	3,98	2,72	1,63	1,12	100
6	PONTICELLI	5,35	6,05	6,32	7,18	7,53	7,27	6,49	6,51	7,00	6,82	7,20	6,27	5,83	5,11	3,47	2,65	1,68	1,26	100
6	SAN GIOVANNI A TEDUCCIO	5,37	5,86	6,48	6,91	6,97	7,23	6,58	6,39	7,13	6,76	7,02	6,34	5,43	5,72	4,05	2,54	1,86	1,37	100
		5,29	5,97	6,42	7,04	7,30	7,23	6,60	6,50	7,15	6,77	7,11	6,26	5,64	5,38	3,76	2,65	1,70	1,24	100
7	MIANO	5,19	5,90	6,57	6,60	7,12	7,01	6,61	6,29	7,58	7,18	7,66	6,71	5,98	5,01	3,54	2,26	1,64	1,15	100
7	SAN PIETRO A PATIERNO	6,03	6,64	6,34	7,36	7,40	7,92	7,39	6,96	6,91	7,04	6,88	6,40	5,55	4,27	3,22	1,94	1,07	0,66	100
7	SECONDIGLIANO	5,08	5,56	6,23	6,83	6,62	6,83	6,61	6,34	7,27	7,38	7,26	6,24	5,65	5,35	4,23	3,08	2,13	1,33	100
		5,32	5,89	6,35	6,88	6,93	7,12	6,78	6,46	7,28	7,25	7,29	6,41	5,72	5,02	3,82	2,60	1,76	1,13	100
8	CHIAIANO	4,85	5,75	5,70	6,27	6,26	7,04	6,38	6,47	7,60	8,03	7,73	6,53	6,25	5,21	4,29	2,96	1,69	1,00	100
8	PISCINOLA	5,19	5,53	6,69	6,54	7,47	7,30	6,86	6,48	7,23	7,25	7,21	6,69	5,66	5,20	3,60	2,38	1,58	1,14	100
8	SCAMPIA	5,40	5,99	6,34	7,26	7,92	7,62	6,52	5,81	6,91	7,25	7,71	6,39	5,97	4,37	3,38	2,43	1,75	0,98	100
		5,19	5,78	6,29	6,78	7,35	7,37	6,59	6,19	7,19	7,45	7,56	6,52	5,94	4,85	3,68	2,55	1,68	1,04	100
9	PIANURA	5,43	6,14	5,85	6,06	6,57	7,27	7,51	7,36	7,42	6,56	6,71	6,50	6,48	5,95	3,89	2,31	1,30	0,69	100
9	SOCCAVO	4,44	5,10	5,32	5,95	6,51	6,52	5,96	5,84	7,18	7,20	7,99	7,22	6,78	5,76	4,83	3,33	2,38	1,71	100
		5,01	5,70	5,62	6,01	6,54	6,95	6,85	6,71	7,31	6,83	7,25	6,81	6,61	5,87	4,29	2,75	1,76	1,13	100
10	BAGNOLI	3,91	4,82	5,29	5,76	6,43	6,24	5,74	5,75	7,09	7,31	8,02	7,99	6,85	6,26	4,77	3,51	2,38	1,88	100
10	FUORIGROTTA	4,21	4,87	5,44	5,48	5,86	5,79	5,59	5,70	7,37	7,50	7,83	7,15	6,54	6,31	5,48	3,95	2,74	2,20	100
		4,13	4,86	5,40	5,55	6,00	5,90	5,63	5,71	7,30	7,45	7,88	7,36	6,62	6,30	5,30	3,84	2,65	2,12	100
	NAPOLI	4,69	5,36	5,71	6,14	6,52	6,64	6,44	6,49	7,56	7,58	7,63	6,64	5,96	5,46	4,29	3,13	2,13	1,63	100

L'età è indicata in anni compiuti, pertanto, nella classe 0-4 sono comprese 5 generazioni annuali di nati, dai neonati a coloro che stanno per compiere - ma non l'hanno compiuto- il 5° anno di età.

Comune di Napoli - Servizio Statistica. Elaborazione sui dati della Lista Anagrafica Comunale al 31 dicembre 2016

Tav 14.1 - Popolazione residente femminile per classe quinquennale di età e quartiere - Anno 2016. Valori assoluti

Municipalità	Quartiere	Classe d'età																		Totale femmine
		0-4	5-9	10-14	15-19	20-24	25-29	30-34	35-39	40-44	45-49	50-54	55-59	60-64	65-69	70-74	75-79	80-84	>=85	
1	CHIAIA	707	863	998	1006	1040	979	1044	1255	1577	1814	1851	1694	1528	1352	1274	1064	901	1012	21959
1	POSILLIPO	379	505	583	599	604	605	551	603	899	998	1119	1023	761	692	678	675	486	605	12365
1	SAN FERDINANDO	431	445	455	520	559	552	554	628	760	794	808	710	662	637	480	443	309	320	10067
		1517	1813	2036	2125	2203	2136	2149	2486	3236	3606	3778	3427	2951	2681	2432	2182	1696	1937	44391
2	AVVOCATA	708	792	801	912	1060	1043	1068	1222	1402	1415	1412	1367	1170	1143	868	749	601	723	18456
2	MERCATO	219	233	246	288	261	298	310	333	365	401	370	348	272	272	252	191	160	156	4975
2	MONTECALVARIO	562	573	690	650	736	771	741	862	961	1031	1015	880	703	713	665	470	338	323	12684
2	PENDINO	399	458	414	498	539	593	585	609	679	702	694	564	533	476	385	296	244	274	8942
2	PORTO	98	99	120	133	124	134	161	193	203	201	213	187	161	150	127	105	79	105	2593
2	SAN GIUSEPPE	88	96	123	115	126	140	146	155	237	231	230	216	192	166	170	138	107	134	2810
		2074	2251	2394	2596	2846	2979	3011	3374	3847	3981	3934	3562	3031	2920	2467	1949	1529	1715	50460
3	SAN CARLO ALL'ARENA	1474	1777	1852	1905	1920	2017	2021	2239	2870	2931	2836	2469	2155	2106	2021	1764	1413	1399	37169
3	STELLA	750	778	887	902	999	1010	1107	1180	1301	1357	1330	1089	887	899	732	635	460	457	16760
		2224	2555	2739	2807	2919	3027	3128	3419	4171	4288	4166	3558	3042	3005	2753	2399	1873	1856	53929
4	POGGIOREALE	578	565	643	666	731	838	722	743	872	859	955	913	780	728	622	490	385	402	12492
4	SAN LORENZO	1172	1197	1261	1363	1491	1708	1675	1787	1982	2086	2084	1774	1595	1385	1219	936	761	785	26261
4	VICARIA	309	372	381	374	451	501	475	460	621	628	584	519	469	504	411	368	264	313	8004
4	ZONA INDUSTRIALE	138	177	192	188	167	181	189	212	280	224	242	185	175	169	176	139	94	116	3244
		2197	2311	2477	2591	2840	3228	3061	3202	3755	3797	3865	3391	3019	2786	2428	1933	1504	1616	50001
5	ARENELLA	1077	1529	1518	1615	1636	1641	1614	1919	2661	2919	3043	2715	2549	2584	2290	2071	1705	2048	37134
5	VOMERO	720	907	1083	1047	1091	1114	1129	1199	1615	1859	2080	1880	1823	1653	1482	1301	1090	1434	24507
		1797	2436	2601	2662	2727	2755	2743	3118	4276	4778	5123	4595	4372	4237	3772	3372	2795	3482	61641
6	BARRA	940	1026	1027	1133	1219	1274	1190	1160	1315	1320	1350	1289	1100	1059	841	660	483	468	18854
6	PONTICELLI	1242	1443	1494	1679	1907	1800	1670	1718	1809	1933	1937	1931	1568	1332	1128	934	662	613	26800
6	SAN GIOVANNI A TEDUCCIO	602	692	745	735	772	753	778	741	847	848	948	846	769	652	570	470	377	347	12492
		2784	3161	3266	3547	3898	3827	3638	3619	3971	4101	4235	4066	3437	3043	2539	2064	1522	1428	58146
7	MIANO	565	658	723	725	788	816	743	769	829	882	924	827	705	647	486	425	339	285	12136
7	SAN PIETRO A PATIERNO	484	514	579	630	653	660	623	637	644	660	681	632	480	415	304	250	193	122	9161
7	SECONDIGLIANO	1033	1109	1159	1260	1340	1425	1321	1316	1528	1572	1645	1495	1338	1268	1058	916	694	592	22069
		2082	2281	2461	2615	2781	2901	2687	2722	3001	3114	3250	2954	2523	2330	1848	1591	1226	999	43366
8	CHIAIANO	495	572	607	640	680	789	737	756	1025	927	964	904	770	694	571	399	305	269	12104
8	PISCINOLA	702	705	832	895	1018	991	869	909	1021	1120	1110	1053	894	764	597	488	365	296	14629
8	SCAMPIA	967	1021	1135	1278	1332	1343	1182	1137	1309	1458	1560	1389	1107	915	739	687	581	419	19559
		2164	2298	2574	2813	3030	3123	2788	2802	3355	3505	3634	3346	2771	2373	1907	1574	1251	984	46292
9	PIANURA	1467	1640	1614	1583	1810	2113	2191	2197	2110	1983	2221	2242	2057	1651	1136	781	521	473	29790
9	SOCCAVO	908	1062	1087	1193	1288	1429	1279	1364	1640	1719	1928	1806	1566	1488	1250	1019	842	826	23694
		2375	2702	2701	2776	3098	3542	3470	3561	3750	3702	4149	4048	3623	3139	2386	1800	1363	1299	53484
10	BAGNOLI	409	527	502	618	641	680	649	669	858	966	1055	915	813	777	631	565	451	429	12155
10	FUORIGROTTA	1316	1481	1632	1758	1852	1937	1967	2125	2712	2842	3072	2814	2534	2561	2265	1993	1553	1656	38070
		1725	2008	2134	2376	2493	2617	2616	2794	3570	3808	4127	3729	3347	3338	2896	2558	2004	2085	50225
	NAPOLI	20939	23816	25383	26908	28835	30135	29291	31097	36932	38680	40261	36676	32116	29852	25428	21422	16763	17401	511935

L'età è indicata in anni compiuti, pertanto, nella classe 0-4 sono comprese 5 generazioni annuali di nati, dai neonati a coloro che stanno per compiere - ma non l'hanno compiuto - il 5° anno di età.

Comune di Napoli - Servizio Statistica. Elaborazione sui dati della Lista Anagrafica Comunale al 31 dicembre 2016

Tav 14.2 - Popolazione residente femminile per classe quinquennale di età e quartiere - Anno 2016. Valori relativi

Municipalità	Quartiere	Classe d'età																	Totale femmine	
		0-4	5-9	10-14	15-19	20-24	25-29	30-34	35-39	40-44	45-49	50-54	55-59	60-64	65-69	70-74	75-79	80-84		>=85
1	CHIAIA	3,22	3,93	4,54	4,58	4,74	4,46	4,75	5,72	7,18	8,26	8,43	7,71	6,96	6,16	5,80	4,85	4,10	4,61	100
1	POSILLIPO	3,07	4,08	4,71	4,84	4,88	4,89	4,46	4,88	7,27	8,07	9,05	8,27	6,15	5,60	5,48	5,46	3,93	4,89	100
1	SAN FERDINANDO	4,28	4,42	4,52	5,17	5,55	5,48	5,50	6,24	7,55	7,89	8,03	7,05	6,58	6,33	4,77	4,40	3,07	3,18	100
		3,42	4,08	4,59	4,79	4,96	4,81	4,84	5,60	7,29	8,12	8,51	7,72	6,65	6,04	5,48	4,92	3,82	4,36	100
2	AVVOCATA	3,84	4,29	4,34	4,94	5,74	5,65	5,79	6,62	7,60	7,67	7,65	7,41	6,34	6,19	4,70	4,06	3,26	3,92	100
2	MERCATO	4,40	4,68	4,94	5,79	5,25	5,99	6,23	6,69	7,34	8,06	7,44	6,99	5,47	5,47	5,07	3,84	3,22	3,14	100
2	MONTECALVARIO	4,43	4,52	5,44	5,12	5,80	6,08	5,84	6,80	7,58	8,13	8,00	6,94	5,54	5,62	5,24	3,71	2,66	2,55	100
2	PENDINO	4,46	5,12	4,63	5,57	6,03	6,63	6,54	6,81	7,59	7,85	7,76	6,31	5,96	5,32	4,31	3,31	2,73	3,06	100
2	PORTO	3,78	3,82	4,63	5,13	4,78	5,17	6,21	7,44	7,83	7,75	8,21	7,21	6,21	5,78	4,90	4,05	3,05	4,05	100
2	SAN GIUSEPPE	3,13	3,42	4,38	4,09	4,48	4,98	5,20	5,52	8,43	8,22	8,19	7,69	6,83	5,91	6,05	4,91	3,81	4,77	100
		4,11	4,46	4,74	5,14	5,64	5,90	5,97	6,69	7,62	7,89	7,80	7,06	6,01	5,79	4,89	3,86	3,03	3,40	100
3	SAN CARLO ALL'ARENA	3,97	4,78	4,98	5,13	5,17	5,43	5,44	6,02	7,72	7,89	7,63	6,64	5,80	5,67	5,44	4,75	3,80	3,76	100
3	STELLA	4,47	4,64	5,29	5,38	5,96	6,03	6,61	7,04	7,76	8,10	7,94	6,50	5,29	5,36	4,37	3,79	2,74	2,73	100
		4,12	4,74	5,08	5,20	5,41	5,61	5,80	6,34	7,73	7,95	7,72	6,60	5,64	5,57	5,10	4,45	3,47	3,44	100
4	POGGIOREALE	4,63	4,52	5,15	5,33	5,85	6,71	5,78	5,95	6,98	6,88	7,64	7,31	6,24	5,83	4,98	3,92	3,08	3,22	100
4	SAN LORENZO	4,46	4,56	4,80	5,19	5,68	6,50	6,38	6,80	7,55	7,94	7,94	6,76	6,07	5,27	4,64	3,56	2,90	2,99	100
4	VICARIA	3,86	4,65	4,76	4,67	5,63	6,26	5,93	5,75	7,76	7,85	7,30	6,48	5,86	6,30	5,13	4,60	3,30	3,91	100
4	ZONA INDUSTRIALE	4,25	5,46	5,92	5,80	5,15	5,58	5,83	6,54	8,63	6,91	7,46	5,70	5,39	5,21	5,43	4,28	2,90	3,58	100
		4,39	4,62	4,95	5,18	5,68	6,46	6,12	6,40	7,51	7,59	7,73	6,78	6,04	5,57	4,86	3,87	3,01	3,23	100
5	ARENELLA	2,90	4,12	4,09	4,35	4,41	4,42	4,35	5,17	7,17	7,86	8,19	7,31	6,86	6,96	6,17	5,58	4,59	5,52	100
5	VOMERO	2,94	3,70	4,42	4,27	4,45	4,55	4,61	4,89	6,59	7,59	8,49	7,67	7,44	6,75	6,05	5,31	4,45	5,85	100
		2,92	3,95	4,22	4,32	4,42	4,47	4,45	5,06	6,94	7,75	8,31	7,45	7,09	6,87	6,12	5,47	4,53	5,65	100
6	BARRA	4,99	5,44	5,45	6,01	6,47	6,76	6,31	6,15	6,97	7,00	7,16	6,84	5,83	5,62	4,46	3,50	2,56	2,48	100
6	PONTICELLI	4,63	5,38	5,57	6,26	7,12	6,72	6,23	6,41	6,75	7,21	7,23	7,21	5,85	4,97	4,21	3,49	2,47	2,29	100
6	SAN GIOVANNI A TEDUCCIO	4,82	5,54	5,96	5,88	6,18	6,03	6,23	5,93	6,78	6,79	7,59	6,77	6,16	5,22	4,56	3,76	3,02	2,78	100
		4,79	5,44	5,62	6,10	6,70	6,58	6,26	6,22	6,83	7,05	7,28	6,99	5,91	5,23	4,37	3,55	2,62	2,46	100
7	MIANO	4,66	5,42	5,96	5,97	6,49	6,72	6,12	6,34	6,83	7,27	7,61	6,81	5,81	5,33	4,00	3,50	2,79	2,35	100
7	SAN PIETRO A PATIERNO	5,28	5,61	6,32	6,88	7,13	7,20	6,80	6,95	7,03	7,20	7,43	6,90	5,24	4,53	3,32	2,73	2,11	1,33	100
7	SECONDIGLIANO	4,68	5,03	5,25	5,71	6,07	6,46	5,99	5,96	6,92	7,12	7,45	6,77	6,06	5,75	4,79	4,15	3,14	2,68	100
		4,80	5,26	5,67	6,03	6,41	6,69	6,20	6,28	6,92	7,18	7,49	6,81	5,82	5,37	4,26	3,67	2,83	2,30	100
8	CHIAIANO	4,09	4,73	5,01	5,29	5,62	6,52	6,09	6,25	8,47	7,66	7,96	7,47	6,36	5,73	4,72	3,30	2,52	2,22	100
8	PISCINOLA	4,80	4,82	5,69	6,12	6,96	6,77	5,94	6,21	6,98	7,66	7,59	7,20	6,11	5,22	4,08	3,34	2,50	2,02	100
8	SCAMPIA	4,94	5,22	5,80	6,53	6,81	6,87	6,04	5,81	6,69	7,45	7,98	7,10	5,66	4,68	3,78	3,51	2,97	2,14	100
		4,67	4,96	5,56	6,08	6,55	6,75	6,02	6,05	7,25	7,57	7,85	7,23	5,99	5,13	4,12	3,40	2,70	2,13	100
9	PIANURA	4,92	5,51	5,42	5,31	6,08	7,09	7,35	7,37	7,08	6,66	7,46	7,53	6,91	5,54	3,81	2,62	1,75	1,59	100
9	SOCCAVO	3,83	4,48	4,59	5,04	5,44	6,03	5,40	5,76	6,92	7,26	8,14	7,62	6,61	6,28	5,28	4,30	3,55	3,49	100
		4,44	5,05	5,05	5,19	5,79	6,62	6,49	6,66	7,01	6,92	7,76	7,57	6,77	5,87	4,46	3,37	2,55	2,43	100
10	BAGNOLI	3,36	4,34	4,13	5,08	5,27	5,59	5,34	5,50	7,06	7,95	8,68	7,53	6,69	6,39	5,19	4,65	3,71	3,53	100
10	FUORIGROTTA	3,46	3,89	4,29	4,62	4,86	5,09	5,17	5,58	7,12	7,47	8,07	7,39	6,66	6,73	5,95	5,24	4,08	4,35	100
		3,43	4,00	4,25	4,73	4,96	5,21	5,21	5,56	7,11	7,58	8,22	7,42	6,66	6,65	5,77	5,09	3,99	4,15	100
	NAPOLI	4,09	4,65	4,96	5,26	5,63	5,89	5,72	6,07	7,21	7,56	7,86	7,16	6,27	5,83	4,97	4,18	3,27	3,40	100

L'età è indicata in anni compiuti, pertanto, nella classe 0-4 sono comprese 5 generazioni annuali di nati, dai neonati a coloro che stanno per compiere - ma non l'hanno compiuto- il 5° anno di età.

Comune di Napoli - Servizio Statistica. Elaborazione sui dati della Lista Anagrafica Comunale al 31 dicembre 2016

Tav 15 - Popolazione residente per stato civile e quartiere - Anno 2016. Valori assoluti e relativi

Municipalità	Quartiere	Celibi/Nubili	Coniugati/e	Divorziati/e	Vedovi/e	Ignoto (*)	Totale	Celibi/Nubili	Coniugati/e	Divorziati/e	Vedovi/e	Ignoto (*)	Totale
		valori assoluti						valori percentuali					
1	CHIAIA	17451	18388	1461	2920	173	40393	43,20	45,52	3,62	7,23	0,43	100
1	POSILLIPO	9789	10424	839	1653	28	22733	43,06	45,85	3,69	7,27	0,12	100
1	SAN FERDINANDO	8695	8767	520	1287	10	19279	45,10	45,47	2,70	6,68	0,05	100
		35935	37579	2820	5860	211	82405	43,61	45,60	3,42	7,11	0,26	100
2	AVVOCATA	15389	16298	753	2386	39	34865	44,14	46,75	2,16	6,84	0,11	100
2	MERCATO	4609	4615	191	660	1	10076	45,74	45,80	1,90	6,55	0,01	100
2	MONTECALVARIO	11328	11425	541	1508	12	24814	45,65	46,04	2,18	6,08	0,05	100
2	PENDINO	8712	8127	319	1093	47	18298	47,61	44,41	1,74	5,97	0,26	100
2	PORTO	2309	2135	136	334	8	4922	46,91	43,38	2,76	6,79	0,16	100
2	SAN GIUSEPPE	2438	2340	192	387	5	5362	45,47	43,64	3,58	7,22	0,09	100
		44785	44940	2132	6368	112	98337	45,54	45,70	2,17	6,48	0,11	100
3	SAN CARLO ALL'ARENA	30227	33779	1472	5057	143	70678	42,77	47,79	2,08	7,15	0,20	100
3	STELLA	14585	15516	586	2000	38	32725	44,57	47,41	1,79	6,11	0,12	100
		44812	49295	2058	7057	181	103403	43,34	47,67	1,99	6,82	0,18	100
4	POGGIOREALE	10539	11498	417	1694	41	24189	43,57	47,53	1,72	7,00	0,17	100
4	SAN LORENZO	24586	24051	1078	3284	423	53422	46,02	45,02	2,02	6,15	0,79	100
4	VICARIA	6662	7253	305	1086	49	15355	43,39	47,24	1,99	7,07	0,32	100
4	ZONA INDUSTRIALE	2787	3012	92	418	96	6405	43,51	47,03	1,44	6,53	1,50	100
		44574	45814	1892	6482	609	99371	44,86	46,10	1,90	6,52	0,61	100
5	ARENELLA	27340	32554	1885	5784	45	67608	40,44	48,15	2,79	8,56	0,07	100
5	VOMERO	18371	20735	1574	3715	27	44422	41,36	46,68	3,54	8,36	0,06	100
		45711	53289	3459	9499	72	112030	40,80	47,57	3,09	8,48	0,06	100
6	BARRA	16484	17820	419	2379	32	37134	44,39	47,99	1,13	6,41	0,09	100
6	PONTICELLI	23305	24959	618	3361	42	52285	44,57	47,74	1,18	6,43	0,08	100
6	SAN GIOVANNI A TEDUCCIO	10846	11102	307	1708	6	23969	45,25	46,32	1,28	7,13	0,03	100
		50635	53881	1344	7448	80	113388	44,66	47,52	1,19	6,57	0,07	100
7	MIANO	10409	11211	252	1655	4	23531	44,24	47,64	1,07	7,03	0,02	100
7	SAN PIETRO A PATIERNO	8380	8515	178	984	4	18061	46,40	47,15	0,99	5,45	0,02	100
7	SECONDIGLIANO	18398	20605	534	3053	21	42611	43,18	48,36	1,25	7,16	0,05	100
		37187	40331	964	5692	29	84203	44,16	47,90	1,14	6,76	0,03	100
8	CHIAIANO	10151	11355	434	1388	40	23368	43,44	48,59	1,86	5,94	0,17	100
8	PISCINOLA	12640	13401	396	1900	7	28344	44,59	47,28	1,40	6,70	0,02	100
8	SCAMPIA	17773	17514	373	2598	12	38270	46,44	45,76	0,97	6,79	0,03	100
		40564	42270	1203	5886	59	89982	45,08	46,98	1,34	6,54	0,07	100
9	PIANURA	25663	29283	654	2989	27	58616	43,78	49,96	1,12	5,10	0,05	100
9	SOCCAVO	18913	22003	820	3510	16	45262	41,79	48,61	1,81	7,75	0,04	100
		44576	51286	1474	6499	43	103878	42,91	49,37	1,42	6,26	0,04	100
10	BAGNOLI	9846	11013	470	1791	20	23140	42,55	47,59	2,03	7,74	0,09	100
10	FUORIGROTTA	29276	34493	1544	5898	26	71237	41,10	48,42	2,17	8,28	0,04	100
		39122	45506	2014	7689	46	94377	41,45	48,22	2,13	8,15	0,05	100
	Napoli	427901	464191	19360	68480	1442	981374	43,60	47,30	1,97	6,98	0,15	100

(*) Stato civile non specificato negli archivi anagrafici comunali

Comune di Napoli - Servizio Statistica. Elaborazione sui dati della Lista Anagrafica Comunale al 31 dicembre 2016

Tav 16.1 - Popolazione residente maschile stato civile e quartiere - Anno 2016. Valori assoluti e relativi

Municipalità	Quartiere	Celibi	Coniugati	Divorziati	Vedovi	Ignoto (*)	Totale maschi	Celibi	Coniugati	Divorziati	Vedovi	Ignoto (*)	Totale maschi
		valori assoluti						valori percentuali					
1	CHIAIA	8610	8775	451	452	146	18434	46,71	47,60	2,45	2,45	0,79	100
1	POSILLIPO	4865	4956	278	256	13	10368	46,92	47,80	2,68	2,47	0,13	100
1	SAN FERDINANDO	4444	4359	169	236	4	9212	48,24	47,32	1,83	2,56	0,04	100
		17919	18090	898	944	163	38014	47,14	47,59	2,36	2,48	0,43	100
2	AVVOCATA	7772	7962	249	411	15	16409	47,36	48,52	1,52	2,50	0,09	100
2	MERCATO	2530	2381	77	113		5101	49,60	46,68	1,51	2,22	-	100
2	MONTECALVARIO	5992	5673	183	279	3	12130	49,40	46,77	1,51	2,30	0,02	100
2	PENDINO	4758	4242	126	186	44	9356	50,86	45,34	1,35	1,99	0,47	100
2	PORTO	1165	1046	48	65	5	2329	50,02	44,91	2,06	2,79	0,21	100
2	SAN GIUSEPPE	1252	1166	67	65	2	2552	49,06	45,69	2,63	2,55	0,08	100
		23469	22470	750	1119	69	47877	49,02	46,93	1,57	2,34	0,14	100
3	SAN CARLO ALL'ARENA	15598	16498	439	864	110	33509	46,55	49,23	1,31	2,58	0,33	100
3	STELLA	7664	7739	177	357	28	15965	48,01	48,47	1,11	2,24	0,18	100
		23262	24237	616	1221	138	49474	47,02	48,99	1,25	2,47	0,28	100
4	POGGIOREALE	5493	5727	145	297	35	11697	46,96	48,96	1,24	2,54	0,30	100
4	SAN LORENZO	13432	12363	396	591	379	27161	49,45	45,52	1,46	2,18	1,40	100
4	VICARIA	3426	3591	105	189	40	7351	46,61	48,85	1,43	2,57	0,54	100
4	ZONA INDUSTRIALE	1475	1494	34	64	94	3161	46,66	47,26	1,08	2,02	2,97	100
		23826	23175	680	1141	548	49370	48,26	46,94	1,38	2,31	1,11	100
5	ARENELLA	13427	15539	546	942	20	30474	44,06	50,99	1,79	3,09	0,07	100
5	VOMERO	8993	9879	433	597	13	19915	45,16	49,61	2,17	3,00	0,07	100
		22420	25418	979	1539	33	50389	44,49	50,44	1,94	3,05	0,07	100
6	BARRA	8785	8857	152	457	29	18280	48,06	48,45	0,83	2,50	0,16	100
6	PONTICELLI	12326	12265	215	654	25	25485	48,37	48,13	0,84	2,57	0,10	100
6	SAN GIOVANNI A TEDUCCIO	5585	5451	122	315	4	11477	48,66	47,49	1,06	2,74	0,03	100
		26696	26573	489	1426	58	55242	48,33	48,10	0,89	2,58	0,10	100
7	MIANO	5424	5557	92	320	2	11395	47,60	48,77	0,81	2,81	0,02	100
7	SAN PIETRO A PATIERNO	4411	4218	69	200	2	8900	49,56	47,39	0,78	2,25	0,02	100
7	SECONDIGLIANO	9655	10153	184	538	12	20542	47,00	49,43	0,90	2,62	0,06	100
		19490	19928	345	1058	16	40837	47,73	48,80	0,84	2,59	0,04	100
8	CHIAIANO	5270	5585	142	243	24	11264	46,79	49,58	1,26	2,16	0,21	100
8	PISCINOLA	6684	6545	131	352	3	13715	48,73	47,72	0,96	2,57	0,02	100
8	SCAMPIA	9470	8612	132	494	3	18711	50,61	46,03	0,71	2,64	0,02	100
		21424	20742	405	1089	30	43690	49,04	47,48	0,93	2,49	0,07	100
9	PIANURA	13558	14451	212	591	14	28826	47,03	50,13	0,74	2,05	0,05	100
9	SOCCAVO	9883	10762	271	647	5	21568	45,82	49,90	1,26	3,00	0,02	100
		23441	25213	483	1238	19	50394	46,52	50,03	0,96	2,46	0,04	100
10	BAGNOLI	5093	5386	171	325	10	10985	46,36	49,03	1,56	2,96	0,09	100
10	FUORIGROTTA	14926	16750	479	999	13	33167	45,00	50,50	1,44	3,01	0,04	100
		20019	22136	650	1324	23	44152	45,34	50,14	1,47	3,00	0,05	100
	Napoli	221966	227982	6295	12099	1097	469439	47,28	48,56	1,34	2,58	0,23	100

(*) Stato civile non specificato negli archivi anagrafici comunali

Comune di Napoli - Servizio Statistica. Elaborazione sui dati della Lista Anagrafica Comunale al 31 dicembre 2016

Tav 16.2 - Popolazione residente femminile per stato civile e quartiere - Anno 2016. Valori assoluti e relativi

Municipalità	Quartiere	Nubili	Coniugate	Divorziate	Vedove	Ignoto (*)	Totale femmine	Nubili	Coniugate	Divorziate	Vedove	Ignoto (*)	Totale femmine
		valori assoluti						valori percentuali					
	1 CHIAIA	8841	9613	1010	2468	27	21959	40,26	43,78	4,60	11,24	0,12	100
	1 POSILLIPO	4924	5468	561	1397	15	12365	39,82	44,22	4,54	11,30	0,12	100
	1 SAN FERDINANDO	4251	4408	351	1051	6	10067	42,23	43,79	3,49	10,44	0,06	100
		18016	19489	1922	4916	48	44391	40,58	43,90	4,33	11,07	0,11	100
	2 AVVOCATA	7617	8336	504	1975	24	18456	41,27	45,17	2,73	10,70	0,13	100
	2 MERCATO	2079	2234	114	547	1	4975	41,79	44,90	2,29	10,99	0,02	100
	2 MONTECALVARIO	5336	5752	358	1229	9	12684	42,07	45,35	2,82	9,69	0,07	100
	2 PENDINO	3954	3885	193	907	3	8942	44,22	43,45	2,16	10,14	0,03	100
	2 PORTO	1144	1089	88	269	3	2593	44,12	42,00	3,39	10,37	0,12	100
	2 SAN GIUSEPPE	1186	1174	125	322	3	2810	42,21	41,78	4,45	11,46	0,11	100
		21316	22470	1382	5249	43	50460	42,24	44,53	2,74	10,40	0,09	100
	3 SAN CARLO ALL'ARENA	14629	17281	1033	4193	33	37169	39,36	46,49	2,78	11,28	0,09	100
	3 STELLA	6921	7777	409	1643	10	16760	41,29	46,40	2,44	9,80	0,06	100
		21550	25058	1442	5836	43	53929	39,96	46,46	2,67	10,82	0,08	100
	4 POGGIOREALE	5046	5771	272	1397	6	12492	40,39	46,20	2,18	11,18	0,05	100
	4 SAN LORENZO	11154	11688	682	2693	44	26261	42,47	44,51	2,60	10,25	0,17	100
	4 VICARIA	3236	3662	200	897	9	8004	40,43	45,75	2,50	11,21	0,11	100
	4 ZONA INDUSTRIALE	1312	1518	58	354	2	3244	40,44	46,79	1,79	10,91	0,06	100
		20748	22639	1212	5341	61	50001	41,50	45,28	2,42	10,68	0,12	100
	5 ARENELLA	13913	17015	1339	4842	25	37134	37,47	45,82	3,61	13,04	0,07	100
	5 VOMERO	9378	10856	1141	3118	14	24507	38,27	44,30	4,66	12,72	0,06	100
		23291	27871	2480	7960	39	61641	37,78	45,22	4,02	12,91	0,06	100
	6 BARRA	7699	8963	267	1922	3	18854	40,83	47,54	1,42	10,19	0,02	100
	6 PONTICELLI	10979	12694	403	2707	17	26800	40,97	47,37	1,50	10,10	0,06	100
	6 SAN GIOVANNI A TEDUCCIO	5261	5651	185	1393	2	12492	42,11	45,24	1,48	11,15	0,02	100
		23939	27308	855	6022	22	58146	41,17	46,96	1,47	10,36	0,04	100
	7 MIANO	4985	5654	160	1335	2	12136	41,08	46,59	1,32	11,00	0,02	100
	7 SAN PIETRO A PATIERNO	3969	4297	109	784	2	9161	43,32	46,91	1,19	8,56	0,02	100
	7 SECONDIGLIANO	8743	10452	350	2515	9	22069	39,62	47,36	1,59	11,40	0,04	100
		17697	20403	619	4634	13	43366	40,81	47,05	1,43	10,69	0,03	100
	8 CHIAIANO	4881	5770	292	1145	16	12104	40,33	47,67	2,41	9,46	0,13	100
	8 PISCINOLA	5956	6856	265	1548	4	14629	40,71	46,87	1,81	10,58	0,03	100
	8 SCAMPIA	8303	8902	241	2104	9	19559	42,45	45,51	1,23	10,76	0,05	100
		19140	21528	798	4797	29	46292	41,35	46,50	1,72	10,36	0,06	100
	9 PIANURA	12105	14832	442	2398	13	29790	40,63	49,79	1,48	8,05	0,04	100
	9 SOCCAVO	9030	11241	549	2863	11	23694	38,11	47,44	2,32	12,08	0,05	100
		21135	26073	991	5261	24	53484	39,52	48,75	1,85	9,84	0,04	100
	10 BAGNOLI	4753	5627	299	1466	10	12155	39,10	46,29	2,46	12,06	0,08	100
	10 FUORIGROTTA	14350	17743	1065	4899	13	38070	37,69	46,61	2,80	12,87	0,03	100
		19103	23370	1364	6365	23	50225	38,03	46,53	2,72	12,67	0,05	100
	Napoli	205935	236209	13065	56381	345	511935	40,23	46,14	2,55	11,01	0,07	100

(*) Stato civile non specificato negli archivi anagrafici comunali

Comune di Napoli - Servizio Statistica. Elaborazione sui dati della Lista Anagrafica Comunale al 31 dicembre 2016

Tav 17 - Giovani non sposati (celibi/nubili) di età compresa tra i 18 e i 34 anni che vivono ancora nella famiglia di origine - Anno 2016. *Valori assoluti e relativi*

Municipalità	Quartiere	giovani 18-24 anni				giovani 25-29 anni				giovani 30-34 anni				giovani 18-34 anni			
		Totale	di cui Non sposati			Totale	di cui Non sposati			Totale	di cui Non sposati			Totale	di cui Non sposati		
			Totale Non sposati	Non sposati che vivono con un genitore (*)	% Non sposati che vivono con un genitore		Totale Non sposati	Non sposati che vivono con un genitore (*)	% Non sposati che vivono con un genitore		Totale Non sposati	Non sposati che vivono con un genitore (*)	% Non sposati che vivono con un genitore		Totale Non sposati	Non sposati che vivono con un genitore (*)	% Non sposati che vivono con un genitore
1	CHIAIA	3029	2923	2508	85,80	1953	1729	1309	75,71	1974	1273	792	62,22	6956	5925	4609	77,79
1	POSILLIPO	1703	1682	1455	86,50	1199	1086	840	77,35	1045	682	422	61,88	3947	3450	2717	78,75
1	SAN FERDINANDO	1532	1475	1204	81,63	1116	891	613	68,80	1083	589	349	59,25	3731	2955	2166	73,30
		6264	6080	5167	84,98	4268	3706	2762	74,53	4102	2544	1563	61,44	14634	12330	9492	76,98
2	AVVOCATA	2823	2723	2255	82,81	2081	1670	1220	73,05	2173	1149	666	57,96	7077	5542	4141	74,72
2	MERCATO	816	786	606	77,10	695	497	286	57,55	760	379	157	41,42	2271	1662	1049	63,12
2	MONTECALVARIO	2071	1986	1559	78,50	1633	1248	844	67,63	1624	800	417	52,13	5328	4034	2820	69,91
2	PENDINO	1533	1433	1100	76,76	1301	966	537	55,59	1495	780	299	38,33	4329	3179	1936	60,90
2	PORTO	340	332	252	75,90	290	242	165	68,18	325	200	98	49,00	955	774	515	66,54
2	SAN GIUSEPPE	355	349	297	85,10	281	260	175	67,31	264	173	95	54,91	900	782	567	72,51
		7938	7609	6069	79,76	6281	4883	3227	66,09	6641	3481	1732	49,76	20860	15973	11028	69,04
3	SAN CARLO ALL'ARENA	5640	5418	4633	85,51	4045	3142	2452	78,04	4010	1955	1303	66,65	13695	10515	8388	79,77
3	STELLA	2776	2621	2164	82,56	2062	1509	1026	67,99	2239	1023	560	54,74	7077	5153	3750	72,77
		8416	8039	6797	84,55	6107	4651	3478	74,78	6249	2978	1863	62,56	20772	15668	12138	77,47
4	POGGIOREALE	2110	2005	1605	80,05	1705	1264	916	72,47	1514	722	455	63,02	5329	3991	2976	74,57
4	SAN LORENZO	4485	4103	3250	79,21	3896	2803	1729	61,68	4069	2041	901	44,15	12450	8947	5880	65,72
4	VICARIA	1196	1156	961	83,13	1009	789	576	73,00	978	486	291	59,88	3183	2431	1828	75,20
4	ZONA INDUSTRIALE	586	516	404	78,29	392	266	176	66,17	413	176	88	50,00	1391	958	668	69,73
		8377	7780	6220	79,95	7002	5122	3397	66,32	6974	3425	1735	50,66	22353	16327	11352	69,53
5	ARENELLA	4779	4736	4218	89,06	3268	3023	2507	82,93	3063	2051	1461	71,23	11110	9810	8186	83,45
5	VOMERO	3135	3123	2760	88,38	2161	2025	1665	82,22	2054	1434	992	69,18	7350	6582	5417	82,30
		7914	7859	6978	88,79	5429	5048	4172	82,65	5117	3485	2453	70,39	18460	16392	13603	82,99
6	BARRA	3516	3330	2735	82,13	2585	1843	1419	76,99	2427	1014	759	74,85	8528	6187	4913	79,41
6	PONTICELLI	5250	4978	4073	81,82	3653	2652	2099	79,15	3324	1418	1091	76,94	12227	9048	7263	80,27
6	SAN GIOVANNI A TEDUCCIO	2200	2082	1611	77,38	1583	1090	803	73,67	1533	647	443	68,47	5316	3819	2857	74,81
		10966	10390	8419	81,03	7821	5585	4321	77,37	7284	3079	2293	74,47	26071	19054	15033	78,90
7	MIANO	2196	2067	1645	79,58	1615	1079	814	75,44	1496	609	441	72,41	5307	3755	2900	77,23
7	SAN PIETRO A PATIERNO	1832	1749	1463	83,65	1365	971	737	75,90	1281	528	390	73,86	4478	3248	2590	79,74
7	SECONDIGLIANO	3803	3602	3060	84,95	2827	2021	1596	78,97	2678	1206	887	73,55	9308	6829	5543	81,17
		7831	7418	6168	83,15	5807	4071	3147	77,30	5455	2343	1718	73,32	19093	13832	11033	79,76
8	CHIAIANO	1951	1888	1655	87,66	1582	1295	1040	80,31	1456	792	583	73,61	4989	3975	3278	82,47
8	PISCINOLA	2744	2596	1952	75,19	1992	1437	1103	76,76	1810	822	618	75,18	6546	4855	3673	75,65
8	SCAMPIA	3846	3616	2430	67,20	2769	1996	1419	71,09	2402	1067	751	70,38	9017	6679	4600	68,87
		8541	8100	6037	74,53	6343	4728	3562	75,34	5668	2681	1952	72,81	20552	15509	11551	74,48
9	PIANURA	5057	4883	4256	87,16	4210	3215	2684	83,48	4357	2004	1499	74,80	13624	10102	8439	83,54
9	SOCCAVO	3652	3533	2780	78,69	2835	2240	1673	74,69	2564	1304	928	71,17	9051	7077	5381	76,04
		8709	8416	7036	83,60	7045	5455	4357	79,87	6921	3308	2427	73,37	22675	17179	13820	80,45
10	BAGNOLI	1857	1841	1599	86,85	1366	1189	953	80,15	1279	783	568	72,54	4502	3813	3120	81,83
10	FUORIGROTTA	5222	5116	4235	82,78	3856	3301	2536	76,83	3822	2273	1565	68,85	12900	10690	8336	77,98
		7079	6957	5834	83,86	5222	4490	3489	77,71	5101	3056	2133	69,80	17402	14503	11456	78,99
	NAPOLI	82035	78648	64725	82,30	61325	47739	35912	75,23	59512	30380	19869	65,40	202872	156767	120506	76,87

Comune di Napoli - Servizio Statistica. Elaborazione sui dati della Lista Anagrafica Comunale al 31 dicembre 2016

(*) Figlio dell'intestatario della famiglia e del coniuge/convincente, Figlio del solo intestatario, Figlio del solo coniuge/convincente

