

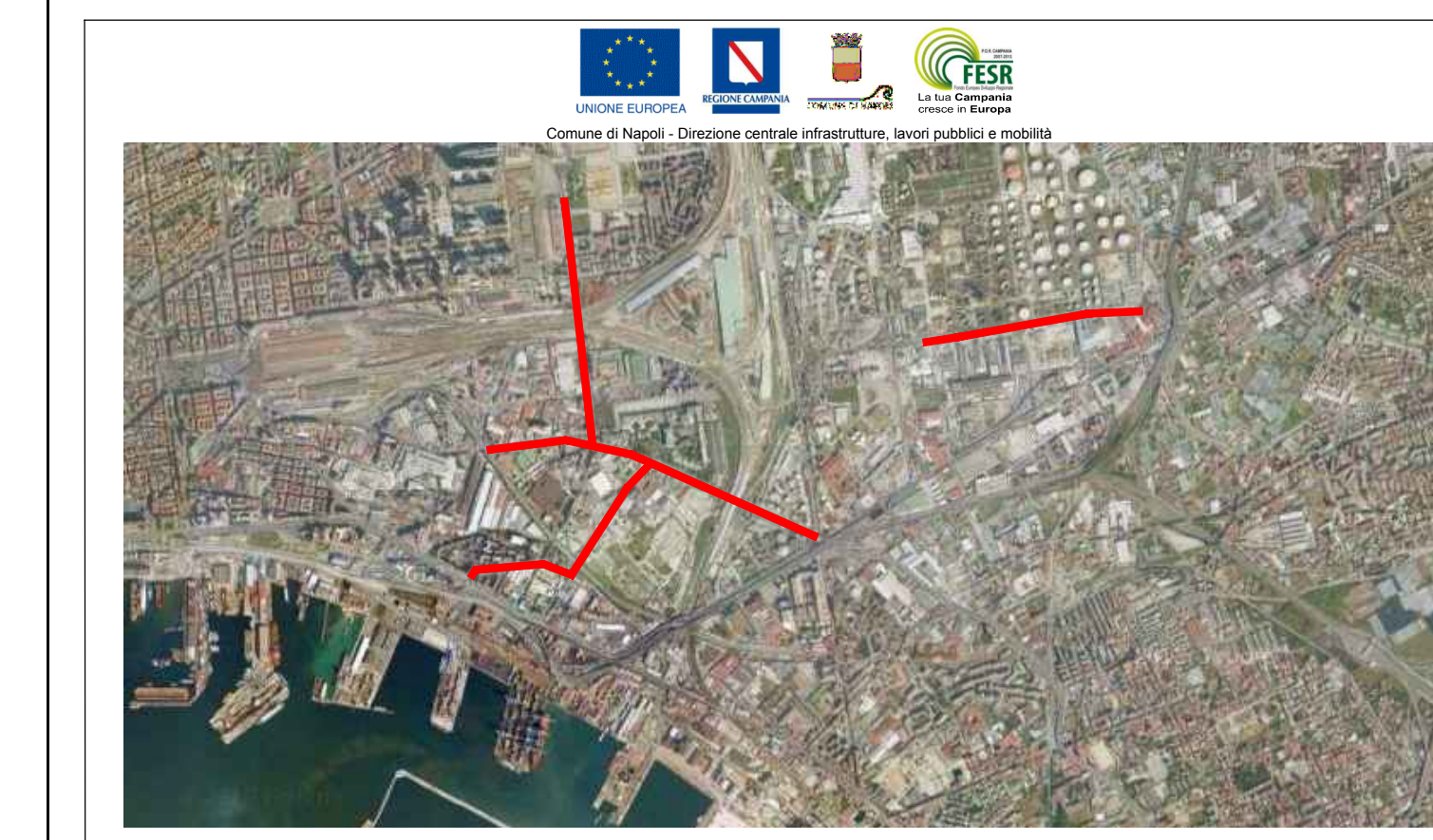

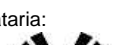

DISOSTRUZIONE FOGNATURE ESISTENTI		SOSTITUZIONE FOGNATURE ESISTENTI		IMPIANTO DI SOLLEVAMENTO CON PARTITORE	
60X70	DI 300 FEED				
60X100	DI 600 FEED				
60X105	DI 800 FEED				
60X110	DI 1000 FEED				
60X165	DI 1200 FEED				
70X160					
80X120					
200X100	TRATTI DI PROGETTO				
220X80	DI 180 FEED				
200X170	DI 300 FEED				
220X180	DI 600 FEED				
230X180	DI 800 FEED				
230X185	DI 700 FEED				
260X105	DI 1200 FEED				
250X200	DI 1000 FEED				
330X200	DI 1200 FEED				
480X200	DI 1600 FEED				

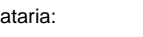
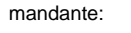

Progettazione esecutiva, previa acquisizione del progetto definitivo in sede di offerta, ed esecuzione dei Lavori di Riqualificazione urbanistica e ambientale di
Via G. Ferraris - Via Brecce a Sant'Erasmo - Via E. Gianturco - Via Nuova delle Brecce

RESPONSABILE DEL PROCEDIMENTO: arch. Giuseppe Puli		PROGETTISTA INDICATO:	
CONCORRENTE: mandante:		Costruendo ATTI snc	
 ITER <small>ISTITUTO TECNICO PER L'EDILIZIA E LA RICERCA</small> mandante:		mandante:	
 COSEPA		 SERVO INTEGRAS S.r.l. <small>Progettazione, Direzione d'Opera e Controllo, R.C.P. (R.C.P. 2000)</small>	
Contrattori Gemma Pissavelli S.p.A.		mandante:	
concorrente:		 IDI <small>ISTITUTO PER LA DIREZIONE E LA DIREZIONE INTEGRATA</small>	
 Istituto Nazionale per la Qualità		 I.C.M.E.S. s.r.l. <small>Impianti, Costruzioni, Mobilità, Edilizia, Servizi</small>	

PROGETTO DEFINITIVO
BUSTA B) - OFFERTA TECNICA

F02.4	ELABORATO:	TITOLO: PROGETTO - IMPIANTO FOGNARIO VIA NUOVA DELLE BRECCIE PLANIMETRIA SU PIANO QUOTATO E SEZIONI		SCALA: 1:500
				FORMA: A1
	REVISIONE:	DATA		ARCHIVIO: 410-
	1	03.11.14	Adeguamento nota Comune di Napoli Prot. PG/2014/801190 del 17.10.2014	
	2			
	3			